

Bilancia dei pagamenti e posizione patrimoniale sull'estero

21 giugno 2022

Per informazioni: statistiche@bancaditalia.it
www.bancaditalia.it/statistiche/index.html

Conto corrente: saldi cumulati sui 12 mesi
(miliardi di euro)

Figura 1

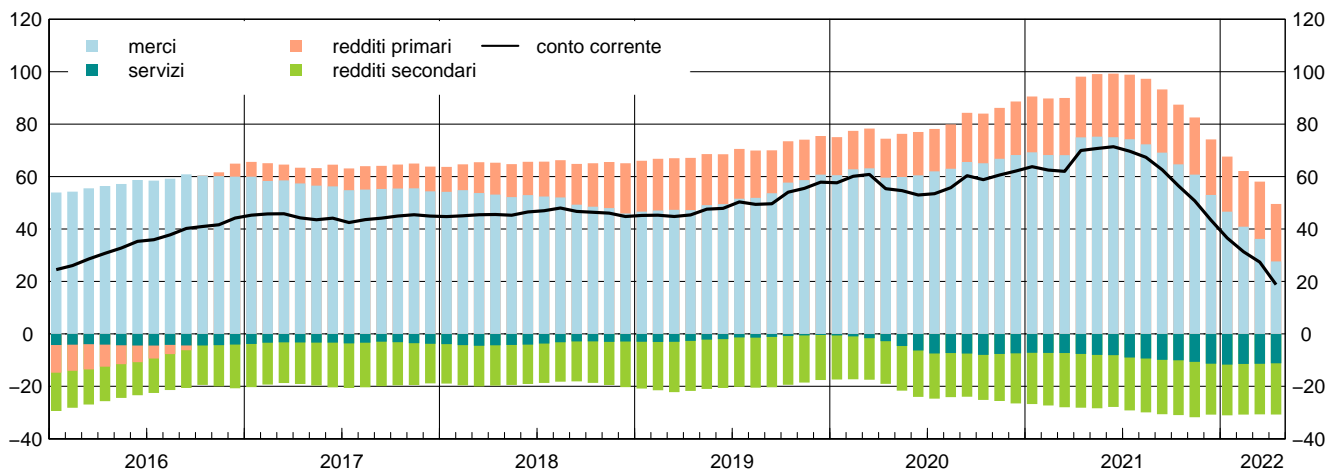

Nei dodici mesi terminanti in aprile 2022 il surplus di conto corrente è stato pari a 18,8 miliardi di euro (l'1,0 per cento del PIL), da 69,9 miliardi nello stesso periodo dell'anno precedente. Il calo è dovuto soprattutto alla contrazione dell'avanzo mercantile (27,6 miliardi, da 75,0), che continua a risentire del maggior deficit energetico. Vi hanno anche contribuito il peggioramento del deficit dei servizi (-11,2, da -7,7) e la diminuzione del surplus dei redditi primari (a 21,9 miliardi, da 23,2). Si è invece lievemente ridotto il disavanzo dei redditi secondari (a -19,5 miliardi, da -20,5).

Conto finanziario: saldi cumulati sui 12 mesi
(miliardi di euro)

Figura 2

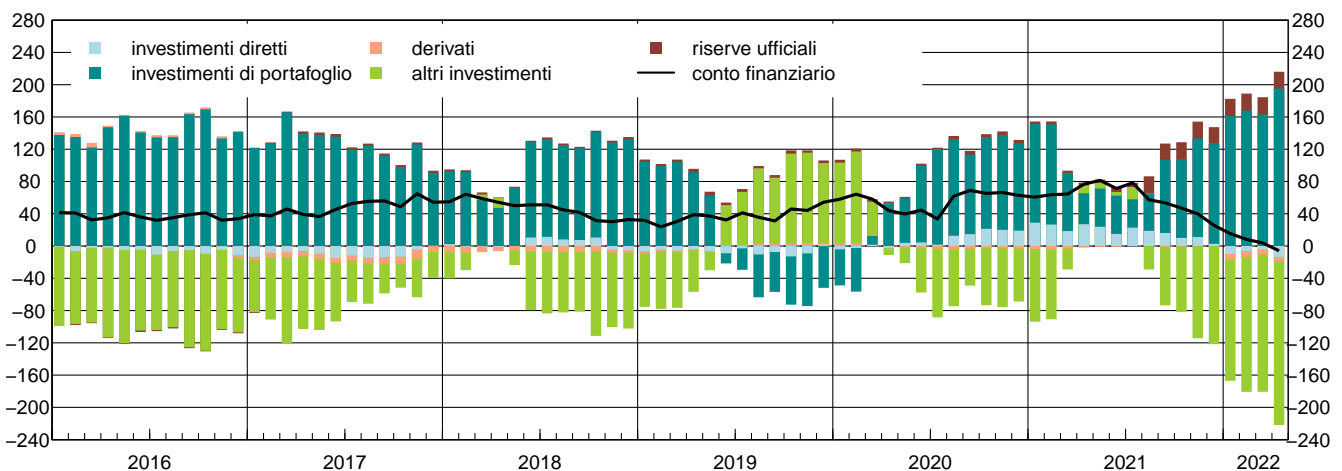

Nei dodici mesi terminanti in aprile 2022 il conto finanziario ha registrato dismissioni nette di attività sull'estero pari a 5,9 miliardi di euro (da acquisizioni nette di 76,7 miliardi nello stesso periodo dell'anno precedente). Ai saldi positivi degli investimenti di portafoglio (195,1 miliardi) e delle riserve ufficiali (20,9 miliardi) si sono contrapposti quelli negativi dei derivati (-5,4 miliardi), degli investimenti diretti (-13,4 miliardi) e, soprattutto, degli "altri investimenti" (-203,1 miliardi).

Periodo di riferimento: aprile 2022

Attività del conto finanziario
(flussi mensili; miliardi di euro)

Figura 3

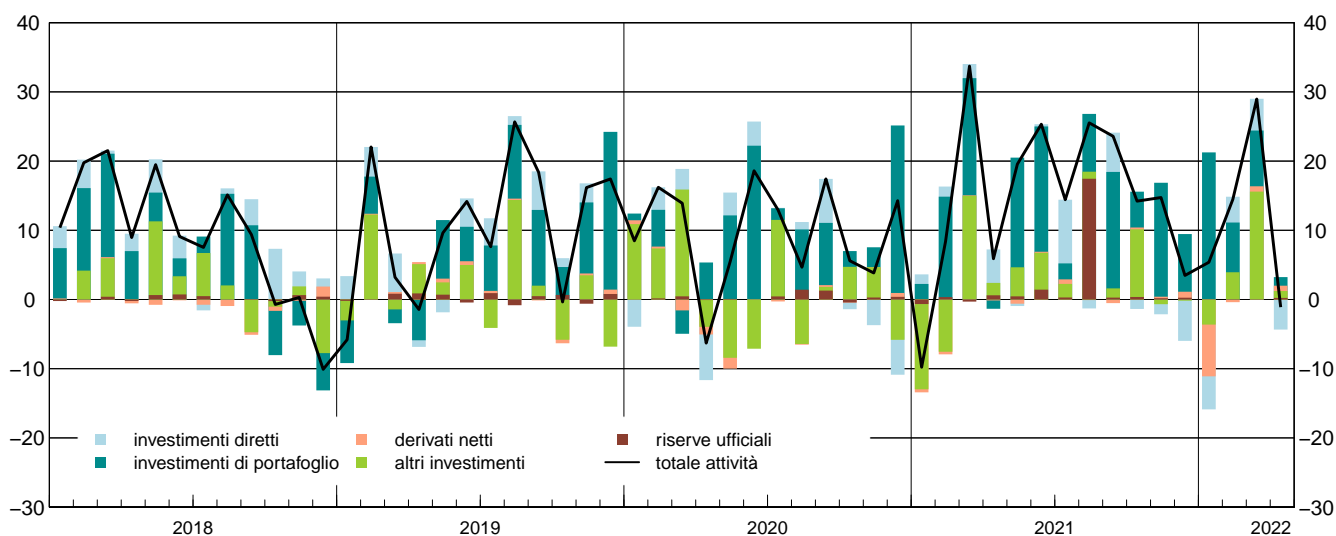

In aprile 2022 le attività nette sull'estero sono diminuite (1,1 miliardi), per la prima volta da inizio 2021. I disinvestimenti diretti all'estero per 4,3 miliardi effettuati dai residenti sono stati solo in parte compensati dagli acquisti di titoli di portafoglio esteri (1,2 miliardi) e dall'aumento delle attività in "altri investimenti" (1,0 miliardi).

Passività del conto finanziario
(flussi mensili; miliardi di euro)

Figura 4

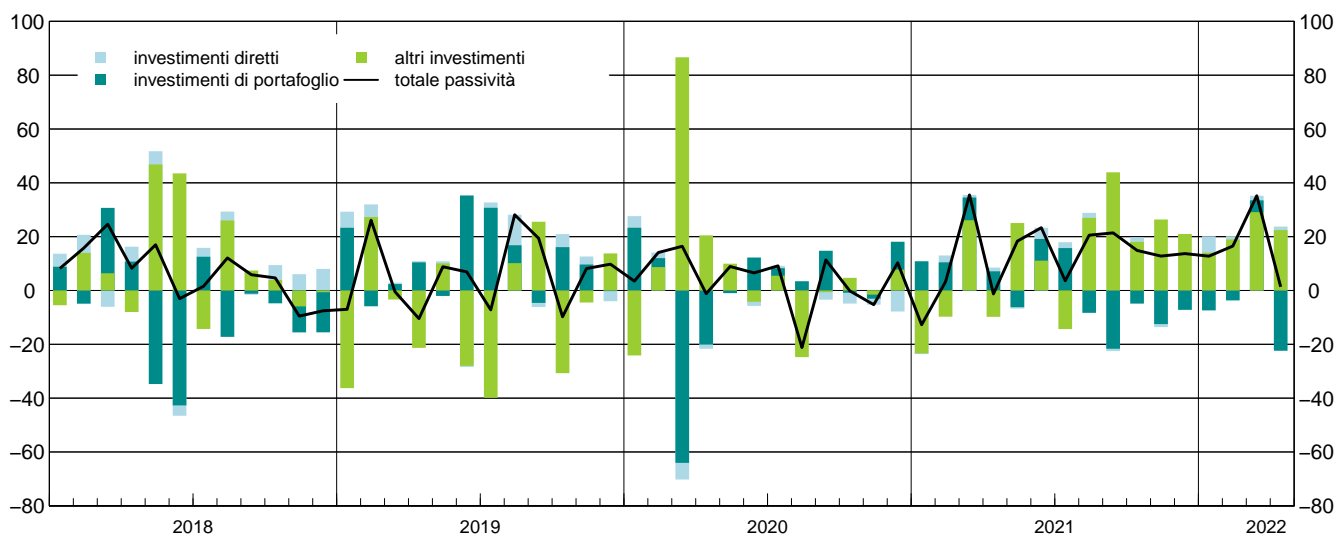

In aprile 2022 le passività nette sull'estero sono aumentate di 1,4 miliardi. L'incremento di quelle nella voce "altri investimenti", legate all'espansione della raccolta all'estero delle banche residenti (25,0 miliardi) e all'erogazione della prima rata dei fondi del Dispositivo per la ripresa e la resilienza (21,0 miliardi, tra sovvenzioni e prestiti), e gli investimenti diretti in Italia (1,3 miliardi) sono stati in parte compensati dai disinvestimenti esteri in titoli di portafoglio italiani (22,4 miliardi, di cui 17,2 in titoli pubblici) e dalla riduzione del saldo debitorio su TARGET2 (23,5 miliardi).

Avvertenze

- I. Le elaborazioni, salvo diversa indicazione, sono eseguite dalla Banca d'Italia.
- II. Segni convenzionali:
 - il fenomeno non esiste;
 - il fenomeno esiste ma i dati non si conoscono;
 - .. i dati non raggiungono la cifra significativa dell'ordine minimo considerato.I dati riportati fra parentesi sono provvisori, quelli fra parentesi in corsivo sono stimati.
- III. Le tavole sono contrassegnate, oltre che da un numero progressivo, da un codice alfanumerico che individua in modo univoco il contenuto della tavola nell'archivio elettronico in cui sono memorizzate le informazioni destinate alla diffusione esterna. Analogo codice identifica le diverse grandezze riportate in ciascuna tavola.

Bilancia dei pagamenti e posizione patrimoniale sull'estero

Indice

Avvertenze

Tabella A	- Bilancia dei pagamenti	Accesso ai dati in BDS
Tavola 1a	- Bilancia dei pagamenti: saldi	TBP60230
Tavola 1b	- Bilancia dei pagamenti: crediti e debiti	TBP60050
Tavola 2a	- Conto corrente: saldi	TBP60300
Tavola 2b	- Conto corrente: crediti	TBP60310
Tavola 2c	- Conto corrente: debiti	TBP60320
Tavola 3	- Viaggi internazionali per motivo: crediti, debiti e saldi	TBP60400
Tavola 4	- Conto finanziario	TBP60085
Tavola 5	- Investimenti di portafoglio (*)	TBP60160 TBP60170
Tavola 6	- Variazione delle riserve ufficiali	TBP60100
Tavola 7	- Variazioni del saldo TARGET2 e relazione con le altre voci di bilancia dei pagamenti	TBP60200
Tavola 8a	- Posizione patrimoniale sull'estero: posizioni nette (*)	TIIP0200
Tavola 8b	- Posizione patrimoniale sull'estero: attività (*)	TIIP0300
Tavola 8c	- Posizione patrimoniale sull'estero: passività (*)	TIIP0400
Tavola 9	- Dettaglio delle passività non azionarie sull'estero (debito estero)	TED60500
Tavola 10	- Indicatori di competitività di prezzo basati sui prezzi alla produzione di manufatti	TICOM250

Note alle tavole

Tavole consultabili esclusivamente nella BDS

Conto corrente destagionalizzato	TBP60090
Servizi: saldi	TBP60125
Servizi: crediti	TBP60124
Servizi: debiti	TBP60123
Trasporti: saldi	TBP60600
Trasporti: crediti	TBP60610
Trasporti: debiti	TBP60620
Redditi primari: saldi	TBP60250
Redditi primari: crediti	TBP60240
Redditi primari: debiti	TBP60260
Altri redditi primari, redditi secondari e conto capitale: saldi	TBP60060
Altri redditi primari, redditi secondari e conto capitale: crediti	TBP60070
Altri redditi primari, redditi secondari e conto capitale: debiti	TBP60080
Derivati (netto)	TBP60280
Altri investimenti: attività	TBP60180
Altri investimenti: passività	TBP60270
Posizione patrimoniale sull'estero: rapporti al PIL	TIIP0500
Posizione patrimoniale sull'estero: riserve ufficiali	TRUF0450
Quotazioni dell'euro rispetto alle principali valute estere	TBEXR230

Una breve descrizione della metodologia, delle principali fonti statistiche e delle recenti revisioni metodologiche relative alle serie comprese in questo fascicolo è disponibile nella [Nota metodologica](#) (versione del 19 novembre 2019).

Per una descrizione più dettagliata della metodologia e delle principali fonti statistiche utilizzate per la produzione delle statistiche sulla bilancia dei pagamenti e la posizione patrimoniale sull'estero dell'Italia, si consulti il [Manuale della bilancia dei pagamenti e della posizione patrimoniale sull'estero dell'Italia](#).

(*) Tavole per le quali nella BDS è presente un maggior dettaglio.

Bilancia dei pagamenti e posizione patrimoniale sull'estero

Tabella A

Bilancia dei pagamenti (milioni di euro)

	Aprile 2021			Aprile 2022		
	Crediti	Debiti	Saldo	Crediti	Debiti	Saldo
Conto corrente	54.104	47.713	6.390	(63.585)	(65.775)	(-2.190)
Merci	42.056	35.245	6.811	(48.310)	(50.091)	(-1.782)
Servizi	5.676	7.032	-1.356	(8.316)	(9.481)	(-1.165)
Redditi primari.....	4.953	2.875	2.078	(5.416)	(3.261)	(2.154)
Redditi secondari.....	1.419	2.562	-1.143	(1.543)	(2.942)	(-1.398)
Conto capitale	450	592	-142	(280)	(447)	(-168)
	Attività	Passività	Saldo	Attività	Passività	Saldo
Conto finanziario (*)	5.891	-1.288	7.179	(-1.108)	(1.358)	(-2.465)
Investimenti diretti.....	4.832	1.375	3.457	(-4.345)	(1.313)	(-5.658)
Investimenti di portafoglio.....	-1.198	7.124	-8.322	(1.244)	(-22.391)	(23.636)
Derivati (**)	-142	-	-142	(765)	-	(765)
Altri investimenti.....	1.792	-9.787	11.580	(998)	(22.437)	(-21.439)
Riserve ufficiali.....	607	-	607	(230)	-	(230)
Errori e omissioni	-	-	931	-	-	(-107)
	Cumulato ultimi 12 mesi Aprile 2021			Cumulato ultimi 12 mesi Aprile 2022		
	Crediti	Debiti	Saldo	Crediti	Debiti	Saldo
Conto corrente	594.262	524.316	69.946	(704.161)	(685.377)	(18.784)
Merci	441.045	366.090	74.956	(526.493)	(498.858)	(27.635)
Servizi	73.395	81.048	-7.653	(94.622)	(105.847)	(-11.225)
Redditi primari.....	63.358	40.200	23.158	(62.279)	(40.361)	(21.919)
Redditi secondari.....	16.464	36.979	-20.514	(20.767)	(40.311)	(-19.544)
Conto capitale	5.375	6.932	-1.558	(7.076)	(8.463)	(-1.387)
	Attività	Passività	Saldo	Attività	Passività	Saldo
Conto finanziario (*)	121.039	44.355	76.684	(188.534)	(194.409)	(-5.875)
Investimenti diretti.....	14.294	-12.775	27.069	(4.220)	(17.661)	(-13.441)
Investimenti di portafoglio.....	115.465	77.155	38.309	(129.155)	(-65.971)	(195.126)
Derivati (**)	-1.983	-	-1.983	(-5.391)	-	(-5.391)
Altri investimenti.....	-10.186	-20.025	9.839	(39.641)	(242.719)	(-203.078)
Riserve ufficiali.....	3.449	-	3.449	(20.910)	-	(20.910)
Errori e omissioni	-	-	8.295	-	-	(-23.272)

(*) Le attività si riferiscono ai capitali italiani, le passività ai capitali esteri.

(**) I flussi in strumenti derivati sono calcolati solo come saldo, ma, per convenzione, sono riportati tra le attività.
Note sui dati: dati aggiornati al 20 giugno 2022.

Bilancia dei pagamenti e posizione patrimoniale sull'estero

Tavola 1a

[Accesso ai dati:](#)

[TBP60230](#)

Bilancia dei pagamenti: saldi

(milioni di euro)

Periodo	Conto corrente	Conto capitale	Totale conto corrente e conto capitale	Conto finanziario		Errori e omissioni
					di cui: riserve ufficiali	
2019	57.867	-1.769	56.098	54.288	3.247	-1.810
2020	62.107	-697	61.410	62.686	3.992	1.275
2021	43.371	-2.287	41.084	25.698	20.681	-15.386
2020 - I trim.....	7.594	-985	6.609	4.586	610	-2.023
II "	6.271	91	6.362	3.490	-7	-2.872
III "	25.326	19	25.345	35.758	3.146	10.414
IV "	22.917	178	23.095	18.851	243	-4.244
2021 - I trim.....	7.480	-1.749	5.731	6.285	-620	554
II "	15.667	-87	15.580	10.391	2.483	-5.190
III "	16.526	247	16.773	17.958	18.013	1.185
IV "	3.698	-698	3.000	-8.936	805	-11.935
2022 - I trim.....	(-8.526)	(-824)	(-9.349)	(-15.643)	(-15)	(-6.294)
2020 - apr.....	-1.562	-45	-1.607	-5.119	-81	-3.512
mag.....	3.470	-17	3.453	-3.456	85	-6.909
giu.....	4.362	154	4.516	12.066	-11	7.549
lug.....	10.429	42	10.471	3.808	443	-6.663
ago.....	6.933	58	6.991	25.867	1.417	18.877
set.....	7.964	-81	7.883	6.083	1.285	-1.800
ott.....	8.366	149	8.515	5.760	-427	-2.755
nov.....	7.118	98	7.216	9.112	288	1.896
dic.....	7.433	-69	7.363	3.979	382	-3.384
2021 - gen.....	765	-430	335	2.945	-658	2.610
feb.....	3.665	-510	3.156	5.131	344	1.975
mar.....	3.050	-809	2.241	-1.791	-306	-4.032
apr.....	6.390	-142	6.248	7.179	607	931
mag.....	4.240	-146	4.094	1.216	453	-2.878
giu.....	5.037	202	5.239	1.996	1.423	-3.243
lug.....	8.706	-210	8.496	10.796	292	2.299
ago.....	4.615	-198	4.418	4.981	17.449	563
set.....	3.204	654	3.859	2.181	272	-1.678
ott.....	2.233	-265	1.967	-668	362	-2.636
nov.....	1.407	-327	1.080	1.957	184	876
dic.....	58	-106	-48	-10.224	259	-10.176
2022 - gen.....	(-6.056)	(-62)	(-6.118)	(-7.373)	(-29)	(-1.255)
feb.....	(-1.560)	(-297)	(-1.857)	(-2.036)	(53)	(-179)
mar.....	(-910)	(-465)	(-1.374)	(-6.234)	(-38)	(-4.860)
apr.....	(-2.190)	(-168)	(-2.358)	(-2.465)	(230)	(-107)

Bilancia dei pagamenti e posizione patrimoniale sull'estero
Tavola 1b

Accesso ai dati:

[TBP60050](#)
Bilancia dei pagamenti: crediti e debiti

(milioni di euro)

Periodo	Crediti			Debiti		
	Conto corrente	Conto capitale	Totale conto corrente e conto capitale	Conto corrente	Conto capitale	Totale conto corrente e conto capitale
2019	661.431	3.658	665.089	603.564	5.427	608.991
2020	568.986	4.660	573.646	506.879	5.357	512.235
2021	663.851	7.002	670.853	620.480	9.289	629.769
2020 - I trim.....	143.329	726	144.054	135.735	1.711	137.446
II "	118.848	1.039	119.887	112.577	948	113.525
III "	147.684	1.062	148.746	122.358	1.043	123.401
IV "	159.125	1.833	160.959	136.209	1.655	137.864
2021 - I trim.....	146.571	1.223	147.794	139.090	2.972	142.063
II "	165.984	1.751	167.735	150.317	1.837	152.155
III "	169.577	2.040	171.617	153.051	1.793	154.844
IV "	181.719	1.988	183.707	178.021	2.686	180.707
2022 - I trim.....	(177.400)	(1.467)	(178.868)	(185.926)	(2.291)	(188.217)
2020 - apr.....	32.070	233	32.303	33.632	278	33.910
mag.....	40.708	282	40.990	37.238	299	37.537
giu.....	46.070	524	46.594	41.708	370	42.078
lug.....	54.860	408	55.268	44.431	366	44.798
ago.....	40.640	342	40.982	33.708	284	33.992
set.....	52.183	311	52.495	44.219	393	44.612
ott.....	54.761	673	55.434	46.395	524	46.919
nov.....	52.318	623	52.941	45.200	525	45.725
dic.....	52.046	537	52.583	44.613	607	45.220
2021 - gen.....	43.813	402	44.215	43.048	832	43.880
feb.....	47.544	440	47.984	43.879	950	44.829
mar.....	55.213	382	55.595	52.164	1.191	53.354
apr.....	54.104	450	54.554	47.713	592	48.305
mag.....	54.593	455	55.047	50.353	601	50.954
giu.....	57.288	846	58.134	52.251	644	52.895
lug.....	62.718	405	63.123	54.012	615	54.627
ago.....	47.687	322	48.008	43.071	519	43.590
set.....	59.172	1.313	60.486	55.968	659	56.627
ott.....	59.976	570	60.547	57.744	836	58.579
nov.....	60.912	552	61.464	59.505	879	60.384
dic.....	60.830	865	61.696	60.772	971	61.744
2022 - gen.....	(52.056)	(455)	(52.511)	(58.112)	(516)	(58.629)
feb.....	(57.741)	(567)	(58.307)	(59.300)	(864)	(60.164)
mar.....	(67.604)	(446)	(68.050)	(68.514)	(911)	(69.424)
apr.....	(63.585)	(280)	(63.864)	(65.775)	(447)	(66.222)

Bilancia dei pagamenti e posizione patrimoniale sull'estero
Tavola 2a

Accesso ai dati:

[TBP60300](#)
Conto corrente: saldi

(milioni di euro)

Periodo	Merci	Servizi			Redditi primari	Redditi secondari
			di cui: trasporti	di cui: viaggi		
2019	60.743	-429	-9.795	17.202	14.730	-17.176
2020	68.213	-7.426	-7.793	7.755	20.424	-19.104
2021	52.986	-11.384	-11.883	8.621	21.190	-19.422
2020 - I trim.....	13.073	-4.655	-2.685	511	4.777	-5.602
II ".....	12.776	-3.077	-1.911	423	854	-4.282
III ".....	20.688	2.681	-1.572	5.929	5.671	-3.714
IV ".....	21.676	-2.375	-1.625	891	9.123	-5.506
2021 - I trim.....	13.026	-4.537	-2.139	-261	6.172	-7.180
II ".....	19.629	-3.888	-2.467	420	3.280	-3.354
III ".....	14.800	891	-3.504	6.252	5.536	-4.701
IV ".....	5.532	-3.849	-3.773	2.210	6.201	-4.187
2022 - I trim.....	(-3.733)	(-4.570)	(-3.953)	(1.705)	(6.824)	(-7.047)
2020 - apr.....	21	-1.012	-608	-9	740	-1.311
mag.....	6.036	-1.211	-564	78	-175	-1.179
giu.....	6.719	-854	-739	354	289	-1.792
lug.....	9.800	572	-575	1.658	1.163	-1.105
ago.....	4.611	1.339	-439	2.304	2.263	-1.280
set.....	6.277	770	-558	1.968	2.246	-1.328
ott.....	7.926	-870	-595	645	2.730	-1.420
nov.....	6.991	-1.031	-543	103	2.678	-1.520
dic.....	6.759	-474	-487	143	3.715	-2.566
2021 - gen.....	1.955	-1.055	-651	-76	1.625	-1.759
feb.....	5.315	-1.545	-724	-99	2.247	-2.351
mar.....	5.756	-1.937	-764	-86	2.301	-3.070
apr.....	6.811	-1.356	-824	-85	2.078	-1.143
mag.....	6.299	-1.588	-806	64	545	-1.016
giu.....	6.519	-944	-837	441	657	-1.195
lug.....	9.024	-337	-1.210	1.445	1.541	-1.521
ago.....	2.668	966	-1.040	2.555	2.635	-1.654
set.....	3.108	262	-1.255	2.252	1.361	-1.526
ott.....	3.453	-1.037	-1.252	1.382	1.398	-1.582
nov.....	3.074	-1.636	-1.289	446	1.705	-1.735
dic.....	-995	-1.175	-1.232	382	3.098	-870
2022 - gen.....	(-4.422)	(-1.400)	(-1.390)	(355)	(1.447)	(-1.681)
feb.....	(-417)	(-1.293)	(-1.225)	(732)	(2.473)	(-2.322)
mar.....	(1.107)	(-1.877)	(-1.338)	(618)	(2.904)	(-3.044)
apr.....	(-1.782)	(-1.165)	(-1.511)	(1.067)	(2.154)	(-1.398)

Bilancia dei pagamenti e posizione patrimoniale sull'estero
Tavola 2b

Accesso ai dati:

[TBP60310](#)
Conto corrente: crediti

(milioni di euro)

Periodo	Merci	Servizi		Redditi primari	Redditi secondari	
		di cui: trasporti	di cui: viaggi			
2019	458.985	109.356	13.515	44.302	76.895	16.194
2020	414.510	74.929	8.610	17.332	63.373	16.174
2021	494.569	86.724	10.269	21.266	62.247	20.310
2020 - I trim.....	106.404	18.075	2.478	4.394	15.194	3.656
II "	84.582	15.104	2.016	1.834	15.036	4.126
III "	106.373	22.281	2.072	9.000	15.386	3.643
IV "	117.151	19.468	2.044	2.104	17.758	4.749
2021 - I trim.....	112.460	15.488	2.234	1.207	14.911	3.712
II "	127.191	18.582	2.565	2.688	15.209	5.003
III "	122.203	27.625	2.745	11.584	15.649	4.101
IV "	132.715	25.030	2.725	5.787	16.479	7.494
2022 - I trim.....	(138.131)	(20.745)	(2.553)	(5.101)	(14.479)	(4.045)
2020 - apr.....	21.577	4.623	608	312	4.685	1.185
mag.....	28.969	4.803	666	477	5.402	1.534
giu.....	34.036	5.678	741	1.045	4.949	1.408
lug.....	40.460	7.764	732	2.724	5.189	1.448
ago.....	27.038	7.450	636	3.542	5.137	1.015
set.....	38.875	7.068	704	2.734	5.060	1.180
ott.....	40.841	6.636	715	1.217	5.607	1.677
nov.....	39.318	5.860	690	434	5.584	1.556
dic.....	36.991	6.972	639	454	6.567	1.516
2021 - gen.....	31.858	5.233	693	418	5.404	1.319
feb.....	36.793	4.970	710	369	4.639	1.142
mar.....	43.808	5.285	832	420	4.868	1.251
apr.....	42.056	5.676	847	442	4.953	1.419
mag.....	41.795	5.900	823	743	5.202	1.697
giu.....	43.340	7.007	896	1.503	5.054	1.887
lug.....	46.782	9.235	968	3.171	5.168	1.533
ago.....	32.058	9.431	867	4.648	5.113	1.085
set.....	43.363	8.958	909	3.765	5.368	1.483
ott.....	43.880	8.677	923	2.684	5.526	1.893
nov.....	45.956	7.720	938	1.674	5.451	1.785
dic.....	42.878	8.634	865	1.429	5.503	3.815
2022 - gen.....	(39.173)	(6.665)	(736)	(1.456)	(4.784)	(1.435)
feb.....	(45.123)	(6.734)	(816)	(1.690)	(4.634)	(1.249)
mar.....	(53.835)	(7.346)	(1.001)	(1.955)	(5.062)	(1.361)
apr.....	(48.310)	(8.316)	(1.005)	(2.735)	(5.416)	(1.543)

Bilancia dei pagamenti e posizione patrimoniale sull'estero
Tavola 2c

Accesso ai dati:

[TBP60320](#)
Conto corrente: debiti

(milioni di euro)

Periodo	Merci	Servizi		Redditi primari	Redditi secondari		
		di cui: trasporti	di cui: viaggi			di cui: rimesse emigrati	
2019	398.243	109.786	23.310	27.100	62.165	33.371	6.012
2020	346.297	82.355	16.403	9.577	42.949	35.279	6.767
2021	441.583	98.108	22.152	12.645	41.057	39.732	7.736
2020 - I trim.....	93.330	22.729	5.164	3.883	10.417	9.258	1.414
II "	71.806	18.181	3.926	1.411	14.181	8.409	1.498
III "	85.685	19.601	3.645	3.070	9.715	7.357	1.954
IV "	95.475	21.844	3.669	1.213	8.635	10.255	1.901
2021 - I trim.....	99.435	20.025	4.373	1.468	8.739	10.892	1.769
II "	107.562	22.470	5.032	2.268	11.928	8.357	1.888
III "	107.403	26.734	6.249	5.332	10.112	8.802	2.065
IV "	127.183	28.879	6.498	3.577	10.278	11.681	2.015
2022 - I trim.....	(141.864)	(25.315)	(6.506)	(3.397)	(7.655)	(11.092)	(2.197)
2020 - apr.....	21.556	5.635	1.217	320	3.945	2.496	467
mag.....	22.933	6.014	1.230	399	5.577	2.713	513
giu.....	27.317	6.532	1.480	692	4.660	3.200	518
lug.....	30.660	7.192	1.307	1.065	4.026	2.553	654
ago.....	22.427	6.111	1.075	1.238	2.875	2.295	663
set.....	32.598	6.298	1.262	766	2.814	2.509	637
ott.....	32.915	7.506	1.310	572	2.877	3.097	646
nov.....	32.327	6.891	1.233	330	2.906	3.076	592
dic.....	30.232	7.447	1.126	311	2.852	4.082	662
2021 - gen.....	29.904	6.288	1.343	494	3.779	3.078	595
feb.....	31.479	6.515	1.434	468	2.392	3.493	568
mar.....	38.052	7.222	1.596	506	2.568	4.322	605
apr.....	35.245	7.032	1.671	526	2.875	2.562	589
mag.....	35.496	7.488	1.628	679	4.657	2.712	646
giu.....	36.821	7.951	1.733	1.062	4.397	3.083	652
lug.....	37.758	9.572	2.178	1.726	3.628	3.054	691
ago.....	29.390	8.465	1.907	2.093	2.477	2.739	700
set.....	40.255	8.697	2.164	1.513	4.007	3.009	673
ott.....	40.427	9.714	2.175	1.302	4.128	3.475	685
nov.....	42.882	9.356	2.227	1.228	3.746	3.521	628
dic.....	43.874	9.809	2.097	1.047	2.405	4.685	702
2022 - gen.....	(43.595)	(8.064)	(2.126)	(1.101)	(3.337)	(3.116)	(739)
feb.....	(45.540)	(8.027)	(2.042)	(958)	(2.161)	(3.572)	(706)
mar.....	(52.728)	(9.223)	(2.338)	(1.338)	(2.158)	(4.405)	(752)
apr.....	(50.091)	(9.481)	(2.516)	(1.667)	(3.261)	(2.942)	(664)

Viaggi internazionali per motivo: crediti, debiti e saldi

(milioni di euro)

Periodo	Crediti			Debiti			Saldi		
	Lavoro	Motivi personali		Lavoro	Motivi personali		Lavoro	Motivi personali	
			di cui: motivi diversi da cure e studio			di cui: motivi diversi da cure e studio			di cui: motivi diversi da cure e studio
2019	5.802	38.500	37.049	8.119	18.981	17.496	-2.316	19.518	19.553
2020	2.883	14.449	13.743	3.215	6.361	5.507	-332	8.088	8.236
2021	4.349	16.917	16.024	5.256	7.389	6.082	-907	9.528	9.942
2020 - I trim.....	927	3.467	3.193	1.257	2.625	2.336	-331	842	857
II "	585	1.249	1.017	657	754	528	-72	495	488
III "	821	8.179	8.083	710	2.360	2.179	111	5.819	5.904
IV "	550	1.554	1.450	591	622	464	-41	932	987
2021 - I trim.....	471	736	611	760	709	450	-289	27	161
II "	691	1.997	1.837	1.120	1.148	853	-429	849	984
III "	1.543	10.042	9.784	1.664	3.668	3.325	-121	6.373	6.459
IV "	1.644	4.142	3.791	1.712	1.865	1.453	-68	2.278	2.338
2022 - I trim.....	(1.268)	(3.833)	(3.475)	(1.481)	(1.915)	(1.486)	(-213)	(1.918)	(1.990)
2020 - apr.....	111	201	121	173	147	84	-63	54	37
mag.....	197	280	220	176	222	144	21	58	76
giu.....	278	768	676	308	384	301	-30	383	375
lug.....	246	2.478	2.432	275	791	711	-29	1.687	1.720
ago.....	255	3.287	3.267	183	1.055	1.008	72	2.232	2.258
set.....	320	2.414	2.384	252	514	459	68	1.900	1.925
ott.....	227	990	953	258	314	262	-31	676	691
nov.....	174	259	223	188	143	82	-13	116	141
dic.....	149	305	274	145	165	119	4	139	155
2021 - gen.....	139	279	237	235	259	175	-96	21	62
feb.....	152	217	181	253	215	137	-101	2	44
mar.....	180	240	194	271	235	139	-91	4	55
apr.....	171	271	222	278	249	157	-107	22	66
mag.....	224	519	469	383	296	192	-159	223	278
giu.....	297	1.207	1.145	460	602	505	-163	604	640
lug.....	379	2.793	2.732	552	1.174	1.055	-173	1.618	1.677
ago.....	488	4.160	4.087	490	1.603	1.513	-3	2.558	2.574
set.....	676	3.089	2.965	622	891	757	55	2.198	2.208
ott.....	737	1.947	1.809	662	641	506	75	1.307	1.302
nov.....	521	1.153	1.036	624	604	444	-103	549	593
dic.....	387	1.042	946	427	620	504	-39	422	443
2022 - gen.....	(450)	(1.006)	(916)	(462)	(638)	(478)	(-12)	(367)	(438)
feb.....	(393)	(1.296)	(1.199)	(470)	(488)	(363)	(-77)	(809)	(836)
mar.....	(425)	(1.531)	(1.360)	(549)	(789)	(644)	(-124)	(742)	(716)
apr.....	(465)	(2.270)	(2.066)	(606)	(1.062)	(941)	(-141)	(1.208)	(1.125)

Bilancia dei pagamenti e posizione patrimoniale sull'estero
Tavola 4

Accesso ai dati:

[TBP60085](#)
Conto finanziario

(milioni di euro)

Periodo	Investimenti diretti		Investimenti di portafoglio		Altri investimenti		Derivati	Variazione delle riserve ufficiali
	all'estero	in Italia	attività	passività	attività	passività		
2019	29.282	27.816	69.992	121.821	21.607	-77.209	2.588	3.247
2020	275	-18.782	91.215	-17.240	22.567	88.455	-2.931	3.992
2021	14.746	11.980	123.912	18	19.680	141.361	39	20.681
2020 - I trim.....	2.297	220	2.901	-37.411	33.540	71.208	-746	610
II "	196	-3.169	39.582	-8.801	-19.402	26.236	-2.611	-7
III "	7.492	-1.785	19.377	20.976	5.163	-19.899	-128	3.146
IV "	-9.710	-14.047	29.355	7.995	3.267	10.910	554	243
2021 - I trim.....	4.890	3.288	33.696	29.765	-4.879	-7.007	-756	-620
II "	4.817	5.041	32.756	8.979	11.322	26.364	-603	2.483
III "	13.666	3.202	27.485	-14.199	4.313	56.568	51	18.013
IV "	-8.628	450	29.976	-24.527	8.923	65.437	1.347	805
2022 - I trim.....	(3.541)	(9.031)	(36.496)	(-6.709)	(15.877)	(62.127)	(-7.093)	(-15)
2020 - apr.....	-6.595	-1.563	5.347	-20.096	-3.873	20.477	-1.099	-81
mag.....	3.301	-76	12.066	-960	-8.427	9.953	-1.566	85
giu.....	3.490	-1.529	22.169	12.255	-7.102	-4.194	53	-11
lug.....	64	863	1.679	2.816	11.059	5.474	-284	443
ago.....	1.070	141	8.707	3.403	-6.427	-24.749	-105	1.417
set.....	6.357	-2.789	8.990	14.757	531	-624	262	1.285
ott.....	-957	-4.013	2.278	-845	4.720	4.695	-17	-427
nov.....	-3.709	-2.222	2.871	-1.519	4.374	-1.535	13	288
dic.....	-5.043	-7.812	24.206	10.359	-5.827	7.750	559	382
2021 - gen.....	1.384	-221	2.247	10.863	-12.315	-23.374	-445	-658
feb.....	1.463	2.543	14.514	10.461	-7.550	-9.739	-375	344
mar.....	2.043	966	16.935	8.441	14.986	26.106	64	-306
apr.....	4.832	1.375	-1.198	7.124	1.792	-9.787	-142	607
mag.....	-335	-520	15.847	-6.203	4.201	25.065	-609	453
giu.....	320	4.186	18.107	8.059	5.329	11.087	147	1.423
lug.....	9.202	2.189	2.305	15.757	1.962	-14.325	656	292
ago.....	-1.209	1.871	8.351	-8.304	1.018	26.978	-84	17.449
set.....	5.673	-858	16.829	-21.652	1.333	43.914	-522	272
ott.....	-1.367	1.684	5.177	-4.875	9.777	18.074	264	362
nov.....	-1.455	-1.121	16.465	-12.484	-680	26.382	220	184
dic.....	-5.805	-113	8.334	-7.169	-175	20.982	863	259
2022 - gen.....	(-4.776)	(6.096)	(21.256)	(-7.402)	(-3.597)	(14.058)	(-7.476)	(-29)
feb.....	(3.727)	(1.228)	(7.186)	(-3.689)	(3.884)	(18.960)	(-386)	(53)
mar.....	(4.590)	(1.708)	(8.054)	(4.383)	(15.590)	(29.109)	(769)	(-38)
apr.....	(-4.345)	(1.313)	(1.244)	(-22.391)	(998)	(22.437)	(765)	(230)

Bilancia dei pagamenti e posizione patrimoniale sull'estero
Tavola 5

Accesso ai dati:

 Attività: [TBP60160](#)

 Passività: [TBP60170](#)
Investimenti di portafoglio

(milioni di euro)

Periodo	Attività				Passività				
	Azioni e partecipazioni	Quote di fondi di investimento	Strumenti di debito	Totale	Azioni e partecipazioni	Quote di fondi di investimento	Strumenti di debito		Totale
								di cui: Amministrazioni pubbliche	
2019	-827	37.207	33.612	69.992	9.781	5.536	106.504	84.794	121.821
2020	5.411	52.596	33.209	91.215	-6.751	2.795	-13.285	-25.416	-17.240
2021	6.067	73.016	44.829	123.912	-1.872	5.171	-3.281	-27.548	18
2020 - I trim....	73	2.191	637	2.901	-6.100	75	-31.386	-25.434	-37.411
II "	1.311	16.821	21.450	39.582	-1.673	83	-7.211	-3.724	-8.801
III "	1.600	10.920	6.858	19.377	-1.724	1.301	21.400	18.870	20.976
IV "	2.428	22.664	4.264	29.355	2.746	1.337	3.912	-15.127	7.995
2021 - I trim....	1.528	20.567	11.600	33.696	1.440	1.297	27.028	23.513	29.765
II "	1.404	21.830	9.522	32.756	-3.300	1.289	10.991	6.497	8.979
III "	2.829	19.284	5.372	27.485	1.142	1.281	-16.622	-23.253	-14.199
IV "	306	11.334	18.335	29.976	-1.154	1.305	-24.678	-34.306	-24.527
2022 - I trim....	(2.631)	(6.418)	(27.447)	(36.496)	(-836)	(28)	(-5.901)	(-2.085)	(-6.709)
2020 - apr.....	42	4.318	987	5.347	-2.097	20	-18.019	-14.197	-20.096
mag.....	1.113	3.950	7.002	12.066	-668	25	-318	-1.135	-960
giu.....	155	8.552	13.461	22.169	1.092	37	11.126	11.608	12.255
lug.....	614	3.886	-2.820	1.679	-761	434	3.143	4.093	2.816
ago.....	1.540	2.951	4.216	8.707	262	432	2.710	2.833	3.403
set.....	-554	4.084	5.461	8.990	-1.225	435	15.547	11.944	14.757
ott.....	1.171	-73	1.179	2.278	1.117	445	-2.407	-3.174	-845
nov.....	-835	8.878	-5.172	2.871	2.026	448	-3.993	-6.735	-1.519
dic.....	2.091	13.859	8.256	24.206	-397	444	10.312	-5.218	10.359
2021 - gen.....	304	5.173	-3.230	2.247	-569	422	11.010	12.754	10.863
feb.....	-1.004	8.303	7.214	14.514	545	449	9.467	8.817	10.461
mar.....	2.228	7.091	7.616	16.935	1.464	426	6.551	1.942	8.441
apr.....	-976	4.835	-5.057	-1.198	-1.444	421	8.147	6.344	7.124
mag.....	1.646	9.159	5.042	15.847	-1.437	433	-5.199	-7.864	-6.203
giu.....	733	7.836	9.538	18.107	-419	435	8.042	8.018	8.059
lug.....	772	4.728	-3.195	2.305	2.315	419	13.022	8.668	15.757
ago.....	-62	8.304	109	8.351	443	420	-9.167	-9.842	-8.304
set.....	2.118	6.252	8.458	16.829	-1.616	441	-20.477	-22.078	-21.652
ott.....	-492	3.046	2.623	5.177	-545	428	-4.758	-7.404	-4.875
nov.....	672	3.722	12.071	16.465	-786	431	-12.129	-16.126	-12.484
dic.....	126	4.566	3.641	8.334	177	446	-7.791	-10.775	-7.169
2022 - gen.....	(1.548)	(11.464)	(8.245)	(21.256)	(32)	(35)	(-7.470)	(-4.294)	(-7.402)
feb.....	(576)	(-3.300)	(9.910)	(7.186)	(938)	(-15)	(-4.612)	(-5.975)	(-3.689)
mar.....	(508)	(-1.746)	(9.292)	(8.054)	(-1.806)	(8)	(6.180)	(8.184)	(4.383)
apr.....	(1.159)	(784)	(-698)	(1.244)	(-1.454)	(2)	(-20.939)	(-17.152)	(-22.391)

Bilancia dei pagamenti e posizione patrimoniale sull'estero
Tavola 6

Accesso ai dati:

[TBP60100](#)
Variazione delle riserve ufficiali

(milioni di euro)

Periodo	Acquisizioni nette di attività di riserva								Totale (a)	Aggiustamenti di valutazione (b)	Variazione delle consistenze (a)+(b)
	Oro monetario	Diritti speciali di prelievo	Posizione FMI	Altre attività di riserva							
				Disponibilità liquide e depositi	Titoli	Derivati	Altro	Totale			
2019	209	378	-1.049	3.850	..	-142	2.659	3.247	19.608	22.855
2020	122	1.432	-268	2.686	..	20	2.438	3.992	11.922	15.914
2021	17.738	-35	1.056	1.663	..	258	2.978	20.681	8.403	29.084
2020 - I trim.....	..	22	-105	2.845	-2.136	..	-16	693	610	9.908	10.518
II ".....	..	-64	621	-4.053	3.423	..	67	-564	-7	8.028	8.021
III ".....	..	-31	419	2.845	-118	..	32	2.758	3.146	726	3.872
IV ".....	..	196	497	-1.905	1.518	..	-62	-449	243	-6.740	-6.496
2021 - I trim.....	..	20	-276	-407	62	..	-19	-364	-620	-6.901	-7.521
II ".....	..	-251	28	-927	3.382	..	251	2.706	2.483	2.963	5.446
III ".....	..	17.827	-10	3.849	-3.634	..	-19	196	18.013	1.758	19.771
IV ".....	..	142	223	-1.459	1.853	..	46	440	805	10.582	11.387
2022 - I trim.....	(..)	(17)	(-34)	(1.108)	(-1.089)	(..)	(-16)	(3)	(-15)	(10.389)	(10.374)
2020 - apr.....	..	7	471	-1.185	634	..	-7	-558	-81	9.232	9.151
mag.....	..	-101	63	-2.221	2.241	..	104	123	85	-3.100	-3.015
giu.....	..	29	88	-646	547	..	-29	-129	-11	1.896	1.884
lug.....	..	4	360	-385	468	..	-4	80	443	5.048	5.492
ago.....	..	2	..	1.191	226	..	-2	1.415	1.417	-2.101	-683
set.....	..	-37	60	2.039	-813	..	37	1.263	1.285	-2.221	-936
ott.....	..	148	..	-908	348	..	-16	-575	-427	412	-15
nov.....	..	8	..	-401	688	..	-7	280	288	-11.544	-11.256
dic.....	..	39	497	-597	482	..	-39	-154	382	4.393	4.775
2021 - gen.....	..	6	-158	-729	229	..	-6	-506	-658	89	-569
feb.....	..	3	..	702	-359	..	-2	341	344	-6.747	-6.403
mar.....	..	11	-118	-381	193	..	-11	-199	-306	-242	-548
apr.....	..	24	..	-734	1.341	..	-24	582	607	940	1.546
mag.....	..	8	-22	739	-263	..	-7	468	453	7.389	7.843
giu.....	..	-282	50	-931	2.304	..	282	1.656	1.423	-5.366	-3.943
lug.....	..	8	..	175	116	..	-8	284	292	4.440	4.731
ago.....	..	17.568	..	3.149	-3.266	..	-2	-119	17.449	-325	17.124
set.....	..	252	-10	525	-484	..	-10	30	272	-2.356	-2.084
ott.....	..	20	244	-2.155	2.274	..	-20	99	362	3.224	3.586
nov.....	..	11	-20	-534	738	..	-10	193	184	4.738	4.922
dic.....	..	111	..	1.231	-1.159	..	75	147	259	2.620	2.879
2022 - gen.....	(..)	(4)	(..)	(-219)	(190)	(..)	(-4)	(-34)	(-29)	(310)	(280)
feb.....	(..)	(2)	(..)	(-759)	(811)	(..)	(-1)	(51)	(53)	(7.716)	(7.768)
mar.....	(..)	(10)	(-34)	(2.086)	(-2.090)	(..)	(-10)	(-15)	(-38)	(2.364)	(2.325)
apr.....	(..)	(23)	(..)	(-1.801)	(2.031)	(..)	(-24)	(207)	(230)	(8.505)	(8.736)

Bilancia dei pagamenti e posizione patrimoniale sull'estero
Tavola 7

Accesso ai dati:

[TBP60200](#)
Variazioni del saldo TARGET2 e relazione con le altre voci di bilancia dei pagamenti

(milioni di euro)

Periodo	Variazione saldo TARGET2	Investimenti di portafoglio esteri in titoli pubblici italiani (A)	Investimenti di portafoglio esteri in titoli privati italiani (escluse obbligazioni bancarie) (B)	Investimenti di portafoglio esteri in obbligazioni bancarie italiane (C)	Raccolta netta all'estero delle istituzioni finanziarie monetarie residenti (esclusa la banca centrale) (D)		Saldo di conto corrente e conto capitale (E)	Altre voci (investimenti diretti, derivati, voci residuali degli altri investimenti, riserve ufficiali, errori e omissioni) (F)	Investimenti di portafoglio italiani in titoli esteri (G)
	(A)+(B)+(C)+(D)+(E)+(F)-(G)				di cui: intermediata da controparti centrali residenti				
2019	42.549	84.794	26.310	10.717	-58.058	-47.574	56.098	-7.320	69.992
2020	-76.518	-25.416	3.750	4.425	-36.344	4.942	61.410	6.871	91.215
2021	-74.016	-27.548	28.584	-1.018	-4.179	24.633	41.084	12.972	123.912
2020 - I trim.	-52.193	-25.434	-11.508	-469	-23.613	15.220	6.609	5.123	2.901
II " ...	-45.080	-3.724	-3.603	-1.474	4.894	4.890	6.362	-7.953	39.582
III " ...	-9.609	18.870	200	1.907	-30.737	-19.162	25.345	-5.815	19.377
IV " ...	30.363	-15.127	18.661	4.461	13.113	3.993	23.095	15.515	29.355
2021 - I trim.	383	23.513	8.702	-2.450	-9.039	5.547	5.731	7.621	33.696
II " ...	-5.922	6.497	3.026	-544	5.506	12.601	15.580	-3.232	32.756
III " ...	7.991	-23.253	5.519	3.535	14.376	6.117	16.773	18.526	27.485
IV " ...	-76.467	-34.306	11.337	-1.558	-15.022	367	3.000	-9.943	29.976
2022 - I trim.	-6.576	(-2.085)	(-651)	(-3.973)	(38.241)	(12.502)	(-9.349)	(7.737)	(36.496)
2020 - apr.....	-21.258	-14.197	-3.758	-2.141	4.734	2.288	-1.607	1.058	5.347
mag.....	-4.448	-1.135	294	-119	16.897	-830	3.453	-11.772	12.066
giu.....	-19.375	11.608	-139	786	-16.738	3.432	4.516	2.761	22.169
lug.....	14.563	4.093	-22	-1.255	11.641	-9.794	10.471	-8.685	1.679
ago.....	-704	2.833	747	-176	-18.485	-3.575	6.991	16.094	8.707
set.....	-23.468	11.944	-525	3.338	-23.893	-5.793	7.883	-13.225	8.990
ott.....	26.745	-3.174	3.219	-890	21.758	-1.029	8.515	-405	2.278
nov.....	24.645	-6.735	4.065	1.151	8.540	8.993	7.216	13.279	2.871
dic.....	-21.027	-5.218	11.377	4.200	-17.185	-3.971	7.363	2.642	24.206
2021 - gen.....	34.250	12.754	-191	-1.700	24.540	11.028	335	759	2.247
feb.....	14.776	8.817	4.207	-2.563	8.182	7.490	3.156	7.491	14.514
mar.....	-48.644	1.942	4.686	1.813	-41.760	-12.971	2.241	-629	16.935
apr.....	34.932	6.344	1.309	-529	24.475	7.417	6.248	-4.114	-1.198
mag.....	-12.811	-7.864	2.260	-599	7.823	5.184	4.094	-2.678	15.847
giu.....	-28.042	8.018	-542	583	-26.792	..	5.239	3.560	18.107
lug.....	29.341	8.668	4.201	2.887	12.342	..	8.496	-4.949	2.305
ago.....	19.700	-9.842	1.123	415	2.403	-556	4.418	29.534	8.351
set.....	-41.050	-22.078	194	232	-369	6.674	3.859	-6.059	16.829
ott.....	-5.584	-7.404	2.588	-59	3.613	2.323	1.967	-1.113	5.177
nov.....	-25.815	-16.126	4.233	-590	941	-906	1.080	1.113	16.465
dic.....	-45.068	-10.775	4.516	-909	-19.576	-1.051	-48	-9.942	8.334
2022 - gen.....	25.179	(-4.294)	(-476)	(-2.632)	(37.756)	(15.154)	(-6.118)	(22.200)	(21.256)
feb.....	-3.251	(-5.975)	(2.448)	(-162)	(10.598)	(2.374)	(-1.857)	(-1.118)	(7.186)
mar.....	-28.504	(8.184)	(-2.623)	(-1.178)	(-10.113)	(-5.027)	(-1.374)	(-13.345)	(8.054)
apr.....	23.544	(-17.152)	(-2.617)	(-2.623)	(26.054)	(16.210)	(-2.358)	(23.484)	(1.244)

Posizione patrimoniale sull'estero: posizioni nette*(consistenze a fine periodo in milioni di euro)*

	2020 III trim	2020 IV trim	2021 I trim	2021 II trim	2021 III trim	2021 IV trim
Investimenti diretti						
Azioni e utili reinvestiti.....	147.616	132.471	134.571	124.853	135.474	126.785
<i>di cui: azioni quotate</i>	5.239	5.106	4.269	177	-1.942	-1.596
Banca centrale.....
Amministrazioni pubbliche.....	952	1.014	1.006	1.008	1.008	1.010
Banche	34.694	31.064	31.187	29.455	29.021	27.178
Altri settori.....	111.970	100.392	102.378	94.391	105.445	98.597
Strumenti di debito	-49.273	-40.816	-38.573	-36.262	-39.336	-39.896
Banca centrale.....
Amministrazioni pubbliche.....	100	105	105	105	105	105
Banche
Altri settori.....	-49.374	-40.921	-38.678	-36.367	-39.441	-40.001
Totale	98.343	91.655	95.998	88.591	96.138	86.889
Banca centrale.....
Amministrazioni pubbliche.....	1.052	1.119	1.111	1.113	1.113	1.115
Banche	34.694	31.064	31.187	29.455	29.021	27.178
Altri settori.....	62.596	59.472	63.700	58.024	66.004	58.596
Investimenti di portafoglio						
Azioni e fondi comuni	724.389	764.586	792.994	839.043	859.529	889.627
Banca centrale.....	10.019	11.174	12.348	13.945	14.559	16.167
Amministrazioni pubbliche.....	26.750	30.753	32.448	33.957	33.980	34.999
Banche	-38.407	-44.158	-53.955	-57.037	-61.290	-62.041
Altri settori.....	726.027	766.817	802.152	848.178	872.280	900.502
Strumenti di debito	-437.750	-447.062	-467.947	-465.526	-443.937	-394.063
Banca centrale.....	37.209	36.358	34.954	32.255	32.007	32.065
Amministrazioni pubbliche.....	-784.567	-780.617	-800.222	-798.001	-775.223	-730.463
Banche	18.913	9.130	18.489	27.519	21.148	36.964
Altri settori.....	290.696	288.066	278.833	272.701	278.131	267.370
Totale	286.639	317.524	325.047	373.518	415.592	495.564
Banca centrale.....	47.228	47.532	47.302	46.201	46.566	48.232
Amministrazioni pubbliche.....	-757.817	-749.863	-767.774	-764.044	-741.243	-695.464
Banche	-19.494	-35.028	-35.467	-29.517	-40.141	-25.077
Altri settori.....	1.016.723	1.054.883	1.080.986	1.120.879	1.150.411	1.167.872
Strumenti derivati						
Banca centrale	1	..	1
Amministrazioni pubbliche	-16.367	-16.286	-12.007	-11.253	-10.469	-9.002
Banche	-34.204	-33.159	-24.908	-23.789	-23.381	-21.650
Altri settori	-216	3	167	319	472	647
Totale	-50.787	-49.441	-36.748	-34.721	-33.378	-30.006
Altri investimenti						
Banca centrale	-511.971	-483.447	-480.596	-492.700	-502.071	-573.106
Amministrazioni pubbliche	37.155	20.061	10.145	14.315	-9.312	-8.805
Banche	-43.934	-53.636	-40.614	-33.699	-38.777	-29.465
Altri settori	28.888	18.840	14.242	2.403	-8.639	-10.107
Totale	-489.862	-498.182	-496.824	-509.682	-558.800	-621.483
Riserve ufficiali						
Totale	178.458	171.962	164.441	169.887	189.658	201.045
Totale posizione netta						
Banca centrale	-286.285	-263.952	-268.853	-276.611	-265.847	-323.829
Amministrazioni pubbliche	-735.978	-744.970	-768.525	-759.870	-759.911	-712.156
Banche	-62.938	-90.759	-69.802	-57.550	-73.279	-49.014
Altri settori	1.107.992	1.133.198	1.159.095	1.181.625	1.208.248	1.217.008
Totale	22.791	33.518	51.915	87.594	109.211	132.009

Posizione patrimoniale sull'estero: attività
(consistenze a fine periodo in milioni di euro)

	2020 III trim	2020 IV trim	2021 I trim	2021 II trim	2021 III trim	2021 IV trim
Investimenti diretti						
Azioni e utili reinvestiti.....	486.198	476.983	482.965	484.343	496.365	488.070
<i>di cui: azioni quotate</i>	15.529	18.697	18.929	18.795	19.028	18.785
Banca centrale.....
Amministrazioni pubbliche.....	982	1.014	1.006	1.008	1.008	1.010
Banche	63.461	61.440	61.180	62.254	62.258	59.777
Altri settori.....	421.755	414.529	420.778	421.082	433.098	427.283
Strumenti di debito	125.716	126.968	129.581	131.565	131.812	134.395
Banca centrale.....
Amministrazioni pubbliche.....	104	108	108	108	108	108
Banche
Altri settori.....	125.612	126.860	129.474	131.458	131.705	134.288
Totale	611.914	603.951	612.547	615.909	628.177	622.465
Banca centrale.....
Amministrazioni pubbliche.....	1.086	1.122	1.114	1.115	1.116	1.118
Banche	63.461	61.440	61.180	62.254	62.258	59.777
Altri settori.....	547.367	541.389	550.252	552.539	564.803	561.571
Investimenti di portafoglio						
Azioni e fondi comuni	946.202	1.016.486	1.068.411	1.119.630	1.142.849	1.185.765
Banca centrale.....	10.019	11.174	12.348	13.945	14.559	16.167
Amministrazioni pubbliche.....	26.750	30.753	32.448	33.957	33.980	34.999
Banche	6.321	7.407	8.090	8.197	9.431	9.336
Altri settori.....	903.111	967.151	1.015.524	1.063.531	1.084.879	1.125.263
Strumenti di debito	633.072	642.826	645.454	650.518	656.821	670.965
Banca centrale.....	37.209	36.358	34.954	32.255	32.007	32.065
Amministrazioni pubbliche.....	9.579	10.184	9.894	9.914	9.895	10.428
Banche	146.463	142.525	149.995	158.328	156.121	170.183
Altri settori.....	439.821	453.759	450.611	450.021	458.799	458.289
Totale	1.579.273	1.659.312	1.713.864	1.770.148	1.799.670	1.856.730
Banca centrale.....	47.228	47.532	47.302	46.201	46.566	48.232
Amministrazioni pubbliche.....	36.329	40.937	42.343	43.870	43.875	45.427
Banche	152.784	149.932	158.084	166.526	165.552	179.519
Altri settori.....	1.342.932	1.420.910	1.466.135	1.513.552	1.543.678	1.583.552
Strumenti derivati						
Banca centrale	1	..	1
Amministrazioni pubbliche	14.332	14.412	14.453	14.598	14.631	14.707
Banche	60.632	56.839	51.656	47.685	49.397	50.660
Altri settori	10.734	10.398	10.397	10.388	10.384	10.397
Totale	85.698	81.651	76.505	72.673	74.411	75.764
Altri investimenti						
Banca centrale	57.649	55.140	59.100	59.003	59.277	59.388
Amministrazioni pubbliche	93.288	92.864	92.912	96.969	97.050	97.125
Banche	247.855	248.206	238.049	247.216	252.441	255.851
Altri settori	162.590	165.389	169.429	167.412	168.307	170.297
Totale	561.383	561.600	559.490	570.600	577.074	582.660
Riserve ufficiali						
Totale	178.458	171.962	164.441	169.887	189.658	201.045
Totale attività						
Banca centrale	283.335	274.636	270.843	275.092	295.501	308.665
Amministrazioni pubbliche	145.035	149.335	150.822	156.553	156.671	158.376
Banche	524.733	516.418	508.970	523.680	529.647	545.807
Altri settori	2.063.623	2.138.087	2.196.213	2.243.891	2.287.171	2.325.817
Totale	3.016.726	3.078.475	3.126.847	3.199.216	3.268.990	3.338.665

Posizione patrimoniale sull'estero: passività

(consistenze a fine periodo in milioni di euro)

	2020 III trim	2020 IV trim	2021 I trim	2021 II trim	2021 III trim	2021 IV trim
Investimenti diretti						
Azioni e utili reinvestiti.....	338.582	344.512	348.394	359.490	360.891	361.285
<i>di cui: azioni quotate</i>	10.290	13.591	14.660	18.618	20.970	20.382
Banca centrale.....	-	-	-	-	-	-
Amministrazioni pubbliche.....
Banche.....	28.767	30.376	29.994	32.799	33.237	32.599
Altri settori.....	309.785	314.136	318.400	326.691	327.653	328.686
Strumenti di debito.....	174.989	167.784	168.155	167.827	171.148	174.291
Banca centrale.....	-	-	-	-	-	-
Amministrazioni pubbliche.....	3	3	3	3	3	2
Banche.....
Altri settori.....	174.986	167.781	168.152	167.824	171.145	174.289
Totale.....	513.571	512.296	516.548	527.317	532.039	535.576
Banca centrale.....	-	-	-	-	-	-
Amministrazioni pubbliche.....	34	3	3	3	3	2
Banche.....	28.767	30.376	29.994	32.799	33.237	32.599
Altri settori.....	484.770	481.917	486.552	494.516	498.799	502.975
Investimenti di portafoglio						
Azioni e fondi comuni.....	221.813	251.900	275.417	280.587	283.320	296.138
Banca centrale.....
Amministrazioni pubbliche.....
Banche.....	44.728	51.565	62.045	65.234	70.720	71.377
Altri settori.....	177.085	200.334	213.372	215.353	212.600	224.762
Strumenti di debito.....	1.070.821	1.089.888	1.113.400	1.116.043	1.100.758	1.065.028
Banca centrale.....
Amministrazioni pubbliche.....	794.146	790.800	810.117	807.915	785.117	740.890
Banche.....	127.550	133.395	131.506	130.809	134.972	133.219
Altri settori.....	149.125	165.692	171.778	177.320	180.668	190.919
Totale.....	1.292.634	1.341.787	1.388.817	1.396.631	1.384.078	1.361.166
Banca centrale.....
Amministrazioni pubbliche.....	794.146	790.800	810.117	807.915	785.118	740.890
Banche.....	172.279	184.960	193.551	196.043	205.693	204.596
Altri settori.....	326.209	366.027	385.150	392.673	393.267	415.681
Strumenti derivati						
Banca centrale.....
Amministrazioni pubbliche.....	30.699	30.698	26.460	25.851	25.099	23.709
Banche.....	94.836	89.999	76.563	71.474	72.778	72.310
Altri settori.....	10.950	10.395	10.230	10.069	9.912	9.750
Totale.....	136.485	131.092	113.253	107.393	107.789	105.770
Altri investimenti						
Banca centrale.....	569.620	538.587	539.696	551.703	561.348	632.494
Amministrazioni pubbliche.....	56.134	72.803	82.767	82.654	106.362	105.930
Banche.....	291.789	301.842	278.663	280.915	291.218	285.316
Altri settori.....	133.702	146.550	155.188	165.009	176.946	180.403
Totale.....	1.051.245	1.059.782	1.056.314	1.080.282	1.135.874	1.204.143
Totale passività						
Banca centrale.....	569.620	538.587	539.696	551.703	561.348	632.494
Amministrazioni pubbliche.....	881.013	894.304	919.347	916.423	916.582	870.532
Banche.....	587.671	607.177	578.771	581.231	602.926	594.821
Altri settori.....	955.631	1.004.889	1.037.119	1.062.266	1.078.923	1.108.809
Totale.....	2.993.936	3.044.957	3.074.933	3.111.623	3.159.779	3.206.655

Dettaglio delle passività non azionarie sull'estero (debito estero)

(consistenze a fine periodo in milioni di euro)

	2021 I trim	2021 II trim	2021 III trim	2021 IV trim
Amministrazioni pubbliche	892.884	890.569	891.480	846.820
Breve termine	66.083	75.177	81.079	73.851
Valute e depositi
Strumenti di debito	65.704	74.748	80.719	73.405
Prestiti	254	253	253	257
Crediti commerciali	125	176	106	189
Altre passività	1	..
Lungo termine	826.801	815.392	810.401	772.969
Diritti speciali di prelievo
Valute e depositi
Strumenti di debito	744.413	733.167	704.399	667.485
Prestiti	77.304	77.141	93.059	92.965
Crediti commerciali	3	3	3	3
Altre passività	5.081	5.081	12.940	12.516
Banca centrale	539.696	551.703	561.348	632.494
Breve termine	531.747	543.810	535.772	606.515
Valute e depositi	531.747	543.810	535.772	606.515
Strumenti di debito
Prestiti
Crediti commerciali
Altre passività
Lungo termine	7.949	7.893	25.576	25.979
Diritti speciali di prelievo	7.949	7.893	25.576	25.979
Valute e depositi
Strumenti di debito
Prestiti
Crediti commerciali
Altre passività
Banche	410.169	411.726	426.191	418.535
Breve termine	173.082	174.554	186.770	181.435
Valute e depositi	167.916	170.460	182.540	176.820
Strumenti di debito	3.038	2.498	2.827	3.493
Prestiti
Crediti commerciali	549	462	366	391
Altre passività	1.579	1.134	1.037	731
Lungo termine	237.087	237.172	239.421	237.100
Valute e depositi	108.619	108.860	107.275	107.374
Strumenti di debito	128.468	128.312	132.146	129.726
Prestiti
Crediti commerciali
Altre passività
Altri settori	326.795	342.158	357.444	371.152
Breve termine	104.198	114.528	123.944	129.511
Valute e depositi
Strumenti di debito	2.829	2.847	3.067	3.523
Prestiti	60.043	71.484	79.803	81.818
Crediti commerciali	39.603	38.499	38.908	42.329
Altre passività	1.723	1.698	2.166	1.841
Lungo termine	222.597	227.630	233.500	241.641
Valute e depositi
Strumenti di debito	168.949	174.472	177.601	187.396
Prestiti	45.888	45.139	46.588	44.877
Crediti commerciali	3.026	3.063	3.229	3.559
Altre passività	4.734	4.956	6.082	5.809
Investimenti diretti: prestiti infragruppo	168.155	167.827	171.148	174.291
Passività non azionarie verso investitori diretti	46.554	47.171	48.548	52.632
Passività non azionarie verso imprese oggetto di investimento diretto	67.138	67.196	67.267	68.832
Passività non azionarie verso imprese sorelle	54.463	53.460	55.333	52.827
Totale	2.337.699	2.363.983	2.407.611	2.443.292

Indicatori di competitività di prezzo basati sui prezzi alla produzione dei manufatti

(rispetto a 60 paesi partner; dati medi nel periodo; indici, 1999=100)

Periodo	Belgio	Canada	Cina	Corea del Sud	Francia	Germania
2019	115,7	102,7	131,1	88,6	90,1	88,8
2020	115,1	103,2	130,8	86,7	90,4	91,4
2021	122,8	112,8	129,5	90,2	89,2	89,6
2020 - I trim.....	114,6	102,3	130,4	86,7	89,1	89,3
II ".....	112,0	100,9	130,0	85,5	90,1	91,9
III ".....	116,8	104,2	129,2	85,6	91,2	92,3
IV ".....	117,0	105,5	133,4	89,0	91,1	92,0
2021 - I trim.....	119,5	110,7	127,0	90,5	90,6	91,0
II ".....	121,8	116,1	127,9	91,3	89,6	90,1
III ".....	123,1	112,1	129,4	89,9	88,7	89,4
IV ".....	126,9	112,4	133,9	89,1	87,7	87,7
2022 - I trim.....	129,3	113,9	131,5	88,4	88,3	87,8
2020 - mar.....	113,8	99,4	131,0	85,3	89,5	91,1
apr.....	111,8	99,9	131,9	85,8	89,5	92,0
mag.....	109,6	100,5	130,1	85,2	90,2	91,8
giu.....	114,6	102,3	128,1	85,6	90,7	91,7
lug.....	116,0	102,6	128,3	85,5	91,0	91,8
ago.....	117,5	104,8	128,5	85,5	91,4	92,6
set.....	117,0	105,2	130,9	85,7	91,3	92,5
ott.....	116,6	105,0	132,5	87,8	91,2	92,3
nov.....	116,4	104,8	133,8	89,1	90,8	91,8
dic.....	117,9	106,9	133,8	90,0	91,4	91,8
2021 - gen.....	118,5	108,9	126,6	91,1	91,0	91,9
feb.....	119,6	110,9	126,8	90,2	90,7	90,9
mar.....	120,5	112,3	127,5	90,3	90,1	90,2
apr.....	121,2	114,0	126,9	91,9	89,9	90,4
mag.....	121,5	118,1	128,5	90,8	89,6	90,2
giu.....	122,7	116,3	128,4	91,3	89,3	89,7
lug.....	122,9	113,0	128,4	91,0	88,9	89,5
ago.....	122,7	111,7	129,3	89,9	88,7	89,5
set.....	123,7	111,5	130,4	88,9	88,6	89,2
ott.....	126,3	113,7	133,8	88,7	88,0	88,0
nov.....	127,1	112,4	134,2	89,4	87,5	87,6
dic.....	127,3	111,0	133,7	89,3	87,6	87,7
2022 - gen.....	127,5	113,3	131,7	88,4	88,2	88,0
feb.....	128,4	113,3	131,0	88,2	88,3	87,8
mar.....	132,0	115,1	131,8	88,5	88,5	87,7

(segue)

Indicatori di competitività di prezzo basati sui prezzi alla produzione dei manufatti

(rispetto a 60 paesi partner; dati medi nel periodo; indici, 1999=100)

Periodo	Giappone	Italia	Paesi Bassi	Regno Unito	Spagna	Stati Uniti
2019	65,3	96,2	113,1	79,4	107,3	105,0
2020	67,4	97,6	114,6	79,8	107,1	105,0
2021	61,9	97,0	119,7	80,8	109,8	105,4
2020 - I trim.....	67,0	96,0	114,1	80,7	106,7	105,6
II ".....	68,7	97,3	113,6	80,0	105,9	107,4
III ".....	67,5	98,5	115,3	79,3	107,7	104,7
IV ".....	66,5	98,5	115,4	79,2	107,9	102,2
2021 - I trim.....	64,7	97,9	118,7	81,1	109,5	103,0
II ".....	61,6	97,4	120,2	80,8	110,5	104,4
III ".....	61,5	96,9	119,7	80,6	109,4	106,5
IV ".....	59,6	96,0	120,3	80,5	109,7	107,8
2022 - I trim.....	57,9	96,0	123,4	80,2	111,0	110,6
2020 - mar.....	69,0	96,9	114,6	79,0	106,7	107,6
apr.....	69,2	97,1	113,2	80,9	105,8	107,3
mag.....	69,1	97,2	113,3	79,9	105,5	108,6
giu.....	67,9	97,7	114,2	79,2	106,4	106,3
lug.....	67,8	98,0	114,9	79,0	107,4	106,0
ago.....	67,4	98,9	115,6	79,9	108,1	104,4
set.....	67,3	98,8	115,5	79,0	107,7	103,7
ott.....	67,1	98,7	115,3	78,9	107,7	103,5
nov.....	66,6	98,2	115,0	79,8	107,5	102,3
dic.....	65,7	98,5	115,8	78,8	108,4	100,8
2021 - gen.....	66,3	98,5	118,1	80,3	109,1	101,7
feb.....	64,8	97,8	118,6	81,4	109,5	102,5
mar.....	63,0	97,3	119,3	81,7	110,0	104,8
apr.....	62,5	97,3	120,7	80,8	110,3	104,1
mag.....	61,4	97,4	120,5	80,9	110,9	104,0
giu.....	60,9	97,3	119,4	80,8	110,4	105,0
lug.....	61,6	97,0	119,8	80,6	109,9	106,4
ago.....	61,8	96,8	119,7	80,9	109,1	106,5
set.....	61,2	97,1	119,7	80,2	109,3	106,6
ott.....	59,6	96,2	120,4	80,8	109,5	107,1
nov.....	59,3	95,8	120,3	80,5	109,8	108,0
dic.....	59,9	95,8	120,2	80,2	109,7	108,4
2022 - gen.....	59,0	95,9	122,0	81,0	109,6	108,8
feb.....	58,3	96,0	123,6	80,4	110,6	110,2
mar.....	56,4	96,2	124,8	79,2	112,7	112,8

Bilancia dei pagamenti e posizione patrimoniale sull'estero

Note alle tavole

Le tavole sono esposte in ordine di codice. Per ciascuna tavola sono riportate le note relative.

TBP60085 - Conto finanziario

I dati della bilancia dei pagamenti dell'Italia sono rilevati dal 2013 sulla base degli standard internazionali previsti dal sesto manuale della Bilancia dei pagamenti e della posizione patrimoniale sull'estero (BPM6) pubblicato dal Fondo Monetario Internazionale e ricostruiti per i periodi antecedenti per garantirne la continuità. Dal gennaio 2009 i dati relativi agli investimenti di portafoglio sono ricavati, titolo per titolo, come differenza delle consistenze mensili in titoli esteri detenuti da residenti (attività) e da non residenti (passività), in quantità o valore nominale, valutata al prezzo medio del titolo nel periodo di riferimento. Le fonti utilizzate per la determinazione delle consistenze in titoli esteri sono le segnalazioni, in forma anonima e titolo per titolo, da parte dei depositari residenti (principalmente banche) sui titoli in custodia per conto degli investitori, integrate dalle segnalazioni delle banche e dei fondi comuni monetari residenti e della Banca d'Italia sui titoli di loro proprietà, e da una rilevazione campionaria sulle attività detenute all'estero dagli operatori non bancari.

TBP60200 - Variazioni del saldo TARGET2 e relazione con le altre voci di bilancia dei pagamenti

I pagamenti transfrontalieri in euro dei settori bancari nazionali dell'area dell'euro o delle relative banche centrali (BCN) vengono eseguiti mediante il sistema di pagamento comune TARGET2 (Trans-European Automated Real-time Gross settlement Express Transfer system). Quando una banca effettua un pagamento transfrontaliero a favore di un'altra banca, questo viene addebitato sul conto corrente della banca pagante presso la propria BCN e accreditato su quello della banca ricevente presso la rispettiva BCN. La BCN della banca pagante registra pertanto una diminuzione nel conto della banca presso di essa e la BCN della banca destinataria registra specularmente un aumento nel conto della banca destinataria. Tali posizioni corrispondono a una passività sul sistema TARGET2 per la prima BCN e a un'attività per la seconda. Variazioni di passività e attività su TARGET2 possono derivare anche da operazioni transfrontaliere fra le stesse BCN, come la compravendita di titoli. A fine giornata le attività e passività vengono aggregate e compensate a livello di Eurosystem. Questo processo dà luogo per ciascuna BCN a una singola posizione netta bilaterale nei confronti della BCE, sotto forma di un saldo TARGET2 positivo o negativo. Il saldo viene registrato nelle statistiche sull'estero tra gli altri investimenti nella voce "conti e depositi" del settore Banca centrale, alternativamente tra le attività (quando il saldo è positivo) o le passività (quando il saldo è negativo). Il saldo di ciascun paese su TARGET2 può essere letto come contropartita contabile delle transazioni, commerciali e finanziarie, occorse tra residenti e non residenti e il suo andamento può dunque essere descritto, ex-post, utilizzando l'identità contabile della bilancia dei pagamenti. La tavola scompone la variazione del saldo evidenziando le principali contropartite del suo andamento in Italia:

- A. investimenti di portafoglio esteri in titoli del debito pubblico italiano;
- B. investimenti di portafoglio esteri in titoli privati italiani (azionari e di debito), escluse le obbligazioni bancarie;
- C. investimenti di portafoglio esteri in obbligazioni bancarie italiane;
- D. raccolta netta all'estero delle istituzioni finanziarie monetarie residenti (esclusa la banca centrale) per prestiti, depositi e altri investimenti (inclusa la componente intermediata da controparte centrale residente);
- E. saldo di conto corrente e conto capitale;
- F. afflussi netti di liquidità legati ad altre voci (investimenti diretti da e verso il paese, voci residuali degli altri investimenti, variazione delle riserve ufficiali, derivati finanziari, altre passività di portafoglio, errori e omissioni);
- G. investimenti di portafoglio in attività finanziarie estere da parte dei residenti.

Bilancia dei pagamenti e posizione patrimoniale sull'estero

Per definizione, la variazione del saldo TARGET2 è pari a $A+B+C+D+E+F-G$: afflussi (deflussi) di liquidità determinano un miglioramento (peggioramento) del saldo TARGET2 nel periodo di riferimento.

La somma delle voci A, B e C corrisponde al totale degli acquisti di titoli di portafoglio italiani da parte dei non residenti (escluse le passività di portafoglio della banca centrale e quelle azionarie delle AA.PP., comprese tra le voci residuali "F" e tipicamente pari a zero); valori positivi rappresentano afflussi di liquidità.

La voce D è la differenza tra l'aumento delle passività e quello delle attività per altri investimenti delle istituzioni finanziarie monetarie residenti (esclusa la banca centrale); valori positivi rappresentano afflussi di liquidità. Tra le passività che confluiscono nella voce D vengono incluse anche le transazioni in pronti contro termine effettuate dal settore bancario con l'intermediazione della controparte centrale residente (che nella presentazione standard della bilancia dei pagamenti è classificata negli "altri settori", in quanto operatore non bancario), al netto delle transazioni effettuate dagli altri settori.

Saldo positivo di conto corrente e conto capitale rappresentano anch'essi afflussi di liquidità, così come un valore positivo delle voci residuali F. Acquisti di titoli di portafoglio esteri da parte dei residenti (voce G) rappresentano invece deflussi di liquidità.

Sotto il profilo contabile, le variazioni del saldo TARGET2 sono registrate tra le attività quando il saldo è positivo, tra le passività quando il saldo è negativo. In quest'ultimo caso, ed è la situazione del saldo TARGET2 della Banca d'Italia da luglio 2011, un miglioramento del saldo è contabilmente registrato con un segno negativo, in quanto riduzione di passività; quindi il segno della variazione del saldo TARGET2 ottenuta dalla somma $A+B+C+D+E+F-G$ è opposto a quello che appare nel prospetto contabile della bilancia dei pagamenti.

TBP60300 - Conto corrente: saldi

I dati sono rilevati dal 2013 secondo gli standard internazionali previsti dal sesto manuale della Bilancia dei pagamenti e della posizione patrimoniale sull'estero (BPM6), pubblicato dal Fondo Monetario Internazionale, e ricostruiti per i periodi precedenti per garantirne la continuità.

TBP60310 - Conto corrente: crediti

I dati sono rilevati dal 2013 secondo gli standard internazionali previsti dal sesto manuale della Bilancia dei pagamenti e della posizione patrimoniale sull'estero (BPM6), pubblicato dal Fondo Monetario Internazionale, e ricostruiti per i periodi precedenti per garantirne la continuità.

TBP60320 - Conto corrente: debiti

I dati sono rilevati dal 2013 secondo gli standard internazionali previsti dal sesto manuale della Bilancia dei pagamenti e della posizione patrimoniale sull'estero (BPM6), pubblicato dal Fondo Monetario Internazionale, e ricostruiti per i periodi precedenti per garantirne la continuità.

TBP60400 - Viaggi internazionali per motivo: crediti, debiti e saldi

I dati provengono dall'indagine campionaria sul turismo internazionale dell'Italia, effettuata dalla Banca d'Italia su base mensile dal 1996. Questa indagine consiste nell'intervistare un campione di viaggiatori in entrata e in uscita presso le frontiere. Sono effettuate due tipologie principali di rilevazioni ogni anno: circa 150.000 interviste dirette per raccogliere informazioni sulle spese, le caratteristiche e i comportamenti dei viaggiatori e circa 1.500.000 operazioni di conteggio per disaggregare il numero complessivo di viaggiatori - ricavato da fonti amministrative - per paese di residenza.

TED60500 - Dettaglio delle passività non azionarie sull'estero (debito estero)

I dati sono compilati sulla base del sesto manuale del FMI e pertanto sono coerenti con quelli relativi alla Posizione netta sull'estero. La consistenza del debito estero rappresenta un sottoinsieme del passivo della posizione ver-

Bilancia dei pagamenti e posizione patrimoniale sull'estero

so l'estero in quanto la prima non comprende i derivati, le azioni e gli utili reinvestiti. Parziali differenze tra i due sistemi di statistiche sono dovute al diverso grado di provvisorietà dei dati. A partire dai dati relativi a dicembre 2008, gli investimenti di portafoglio sono calcolati sulla segnalazione in forma anonima - da parte dei depositari delle consistenze "titolo per titolo" custodite per conto degli investitori.

TICOM250 - Indicatori di competitività di prezzo basati sui prezzi alla produzione dei manufatti

Nella tavola sono riportati gli indicatori di competitività di prezzo complessiva (all'esportazione e all'importazione), calcolati sulla base dei prezzi alla produzione dei manufatti di 61 paesi. A partire dal mese di dicembre 2018, il set di indicatori presentato nella tavola comprende 12 paesi, essendo stati esclusi dalla pubblicazione quelli riferiti a Brasile, Polonia e Turchia; allo stesso tempo, è stata avviata la diffusione di nuove serie storiche che forniscono una scomposizione degli indicatori rispetto a diversi attributi (mercati di destinazione delle merci; sottoinsiemi dei concorrenti; distinzione tra competitività all'importazione o all'esportazione). Le nuove serie sono pubblicate in [formato Excel](#). Tutte le serie pubblicate sono mensili e iniziano a gennaio 1992. Per il metodo di calcolo cfr: A. Felettigh e C. Giordano, [Un riesame dei prezzi e dei mercati sottostanti agli indicatori di competitività di prezzo](#), Banca d'Italia, Questioni di economia e finanza, 447, luglio 2018. Eventuali differenze tra i dati mensili, trimestrali e annuali dipendono da arrotondamenti.

TIIP0200 - Posizione patrimoniale sull'estero: posizioni nette

I dati sono rilevati dal 2013 sulla base degli standard internazionali previsti dal sesto manuale della Bilancia dei pagamenti e della posizione patrimoniale sull'estero (BPM6) pubblicato dal Fondo Monetario Internazionale e ricostruiti per i periodi antecedenti per garantirne la continuità. Si vedano le note alle tavole TIIP0300 e TIIP0400.

TIIP0300 - Posizione patrimoniale sull'estero: attività

I dati sono rilevati dal 2013 sulla base degli standard internazionali previsti dal sesto manuale della Bilancia dei pagamenti e della posizione patrimoniale sull'estero (BPM6) pubblicato dal Fondo Monetario Internazionale e ricostruiti per i periodi antecedenti per garantirne la continuità. A partire dai dati relativi a dicembre 2007, la posizione patrimoniale sull'estero dell'Italia viene prodotta sulla base di un sistema di raccolta e compilazione delle statistiche incentrato sulla rilevazione delle consistenze; le serie per i periodi antecedenti sono state riviste per adeguarne la continuità con i nuovi dati. A partire dai dati relativi a dicembre 2008, gli investimenti di portafoglio sono calcolati sulla base della segnalazione - in forma anonima - da parte dei depositari delle consistenze "titolo per titolo" custodite per conto degli investitori.

TIIP0400 - Posizione patrimoniale sull'estero: passività

I dati sono rilevati dal 2013 sulla base degli standard internazionali previsti dal sesto manuale della Bilancia dei pagamenti e della posizione patrimoniale sull'estero (BPM6) pubblicato dal Fondo Monetario Internazionale e ricostruiti per i periodi antecedenti per garantirne la continuità. A partire dai dati relativi a dicembre 2007, la posizione patrimoniale sull'estero dell'Italia viene prodotta sulla base di un sistema di raccolta e compilazione delle statistiche incentrato sulla rilevazione delle consistenze; le serie per i periodi antecedenti sono state riviste per adeguarne la continuità con i nuovi dati. A partire dai dati relativi a dicembre 2008, gli investimenti di portafoglio sono calcolati sulla base della segnalazione - in forma anonima - da parte dei depositari delle consistenze "titolo per titolo" custodite per conto degli investitori.

Dal Supplemento di novembre 2013, le consistenze in derivati al passivo delle Amministrazioni centrali riportate nella posizione patrimoniale sull'estero incorporano nuove informazioni relative a operazioni con banche estere, divenute disponibili a seguito di un accordo di cooperazione con il Ministero dell'Economia e delle Finanze nell'ambito del quale sono stati elaborati metodi di stima coerenti con le definizioni richieste dalla contabilità nazionale e dalla Bilancia dei pagamenti. Poiché la consistenza passiva è dovuta esclusivamente a variazioni di valutazione, non è stata apportata alcuna correzione ai dati di flusso della bilancia dei pagamenti.

Tutti i fascicoli della collana Statistiche sono disponibili sul sito internet della Banca d'Italia:

<http://www.bancaditalia.it/pubblicazioni>

Eventuali chiarimenti sui dati contenuti in questa pubblicazione possono essere richiesti

via e-mail all'indirizzo: statistiche@bancaditalia.it

Pubblicazione non soggetta a registrazione ai sensi dell'art. 3 bis della L. 103/2012