

# Banche e moneta: serie nazionali

9 luglio 2024

Per informazioni: [statistiche@bancaditalia.it](mailto:statistiche@bancaditalia.it)  
[www.bancaditalia.it/statistiche/index.html](http://www.bancaditalia.it/statistiche/index.html)

Figura 1

## Prestiti bancari ai residenti in Italia (variazioni percentuali sui 12 mesi)



Figura 2

## Principali passività bancarie: depositi con residenti in Italia e obbligazioni (variazioni percentuali sui 12 mesi)

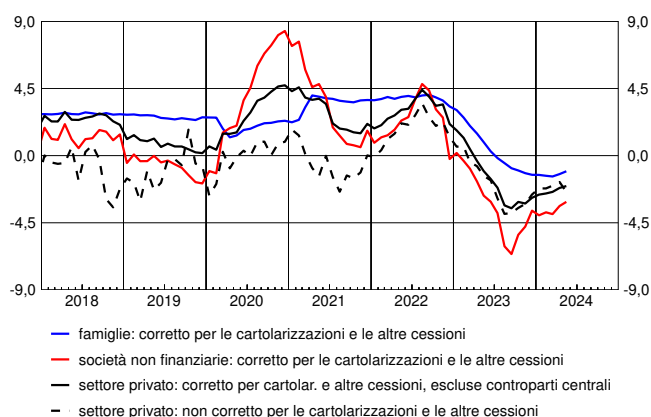
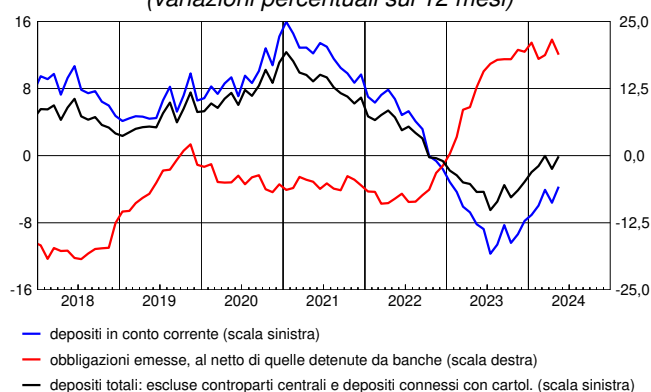

In maggio i prestiti al settore privato, corretti sulla base della metodologia armonizzata concordata nell'ambito del Sistema Europeo delle Banche Centrali (SEBC), sono diminuiti del 2,0 per cento sui dodici mesi (-2,2 nel mese precedente). I prestiti alle famiglie si sono ridotti dell'1,1 per cento sui dodici mesi (-1,2 nel mese precedente) mentre quelli alle società non finanziarie si sono ridotti del 3,1 per cento (-3,4 nel mese precedente). I depositi del settore privato sono diminuiti dello 0,1 per cento (-1,6 in aprile); la raccolta obbligazionaria è aumentata del 18,8 per cento (21,6 in aprile).

Figura 3

## Tassi di interesse bancari sui prestiti in euro per settore: nuove operazioni (valori percentuali)



Figura 4

## Tassi di interesse bancari sui depositi in euro per strumento: consistenze (valori percentuali)

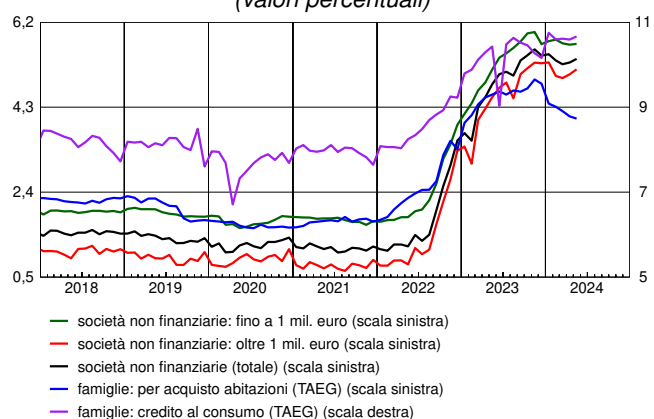
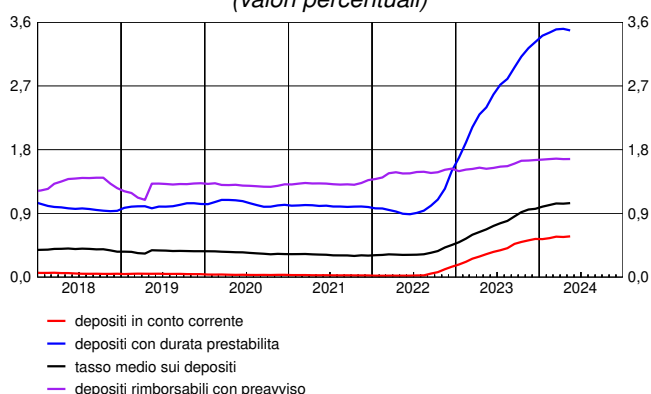

In maggio i tassi di interesse sui prestiti erogati nel mese alle famiglie per l'acquisto di abitazioni comprensivi delle spese accessorie (Tasso Annuale Effettivo Globale, TAEG) si sono collocati al 4,04 per cento (4,09 in aprile); la quota di questi prestiti con periodo di determinazione iniziale del tasso fino a 1 anno è stata del 10 per cento (14 nel mese precedente). Il TAEG sulle nuove erogazioni di credito al consumo si è collocato al 10,66 per cento (10,59 nel mese precedente). I tassi di interesse sui nuovi prestiti alle società non finanziarie sono stati pari al 5,38 per cento (5,30 nel mese precedente), quelli per importi fino a 1 milione di euro sono stati pari al 5,72 per cento, mentre i tassi sui nuovi prestiti di importo superiore a tale soglia si sono collocati al 5,14 per cento. I tassi passivi sul complesso dei depositi in essere sono stati pari all'1,05 per cento (1,04 nel mese precedente).

## Avviso

Il report "Banche e moneta: serie nazionali" ha frequenza mensile e contiene statistiche aggregate a livello nazionale sul sistema bancario in gran parte definite secondo gli schemi armonizzati dell'Eurosistema.

Il fascicolo è articolato in tre sezioni:

Sezione 1. Statistiche bancarie: bilanci e altre informazioni.

Sezione 2. Tassi di interesse bancari.

Sezione 3. Statistiche della politica monetaria unica: le componenti italiane.

Il fascicolo separato "[Metodi e fonti: note metodologiche](#)" fa parte integrante del report e ne descrive il contenuto.

Dall'edizione del 9 marzo 2023 (con data di riferimento gennaio 2023) le serie storiche destagionalizzate riportate nelle tavole BSID0100 e BSID0200 sono state riviste in relazione all'adozione di una nuova procedura per la stima della componente stagionale allineata a quella utilizzata dalla Banca Centrale Europea. Con le nuove stime la dinamica infra-annuale delle serie storiche non è cambiata in modo sostanziale (per maggiori informazioni, cfr. "[Metodi e fonti: note metodologiche](#)").

A partire da gennaio 2023 la Croazia è entrata a far parte dell'Unione Economica e Monetaria. La sua adesione all'area dell'euro ha avuto un impatto sulle serie storiche del fascicolo (per maggiori informazioni, cfr. "[Metodi e fonti: note metodologiche](#)").

Dal fascicolo di giugno 2024, relativo alla data contabile di aprile 2024, sono dismesse alcune informazioni relative alle sofferenze mensili: Tavola BSIB0900 (Sofferenze per settore di attività economica dei residenti in Italia); Tavola ATECO200 (Sofferenze per branche di attività economica dei residenti in Italia); le serie relative alle sofferenze nelle tavole CARB0100 (Cartolarizzazioni di prestiti bancari per tipologia e settore di controparte: totale) e CARB0200 (Cartolarizzazioni di prestiti bancari per tipologia e settore di controparte: prestiti cancellati dai bilanci). Analogamente, sono dismesse le informazioni disponibili nelle tavole online BSIB1000 e BSIB1010 relative ai tassi di variazione delle sofferenze mensili. Tale scelta discende dalla considerazione che è più opportuno che il sottoinsieme delle sofferenze sia analizzato in relazione al complesso dei crediti deteriorati, che seguono la definizione armonizzata a livello europeo e sono disponibili a frequenza trimestrale. A tal proposito si avverte che, a partire dall'edizione relativa al I trimestre 2024, il fascicolo "[Banche e istituzioni finanziarie: condizioni e rischiosità del credito per settori e territori](#)" viene arricchito dalla nuova tavola TRI30269 contenente dati sulla qualità del credito suddivisi per attività economica delle imprese. Si segnala, inoltre, che dal numero di agosto 2023, la tavola 28 "Crediti deteriorati" della pubblicazione "L'economia italiana in breve" è aggiornata con frequenza trimestrale. Per ulteriori dettagli, si veda "[La qualità del credito. Guida ai dati pubblicati dalla Banca d'Italia](#)".

## Avvertenze

- I. Le elaborazioni, salvo diversa indicazione, sono eseguite dalla Banca d'Italia.
- II. Segni convenzionali:
  - il fenomeno non esiste;
  - .... il fenomeno esiste ma i dati non si conoscono;
  - .. i dati non raggiungono la cifra significativa dell'ordine minimo considerato.I dati riportati fra parentesi sono provvisori, quelli fra parentesi in corsivo sono stimati.
- III. Le tavole sono contrassegnate, oltre che da un numero progressivo, da un codice alfanumerico che individua in modo univoco il contenuto della tavola nell'archivio elettronico in cui sono memorizzate le informazioni destinate alla diffusione esterna. Analogo codice identifica le diverse grandezze riportate in ciascuna tavola.

## Indice

### Sezione 1: Statistiche bancarie: bilanci e altre informazioni

Accesso ai dati in BDS:

Tavola 1.1	- Bilancio delle banche residenti in Italia: attività	<a href="#">BSIB0100</a>
Tavola 1.2	- Bilancio delle banche residenti in Italia: passività	<a href="#">BSIB0200</a>
Tavola 1.3	- Depositi per settore di attività economica (consistenze)	<a href="#">BSIB0300</a>
Tavola 1.4	- Depositi per settore di attività economica e obbligazioni emesse (flussi)	<a href="#">BSIB0400</a>
Tavola 1.5	- Raccolta da altri residenti e altre Amministrazioni pubbliche per durata e tipologia	<a href="#">BSIB0500</a>
Tavola 1.6	- Prestiti per settore di attività economica (consistenze)	<a href="#">BSIB0600</a>
Tavola 1.7	- Prestiti per settore di attività economica: residenti in Italia (flussi)	<a href="#">BSIB0700</a>
Tavola 1.8	- Prestiti ai residenti in Italia, per durata e tipologia	<a href="#">BSIB0800</a>
Tavola 1.9	- Prestiti per branche di attività economica dei residenti in Italia	<a href="#">ATECO100</a>
Tavola 1.10	- Cartolarizzazioni di prestiti bancari per tipologia e settore di controparte: totale	<a href="#">CARB0100</a>
Tavola 1.11	- Cartolarizzazioni di prestiti bancari per tipologia e settore di controparte: prestiti cancellati dai bilanci (consistenze)	<a href="#">CARB0200</a>
Tavola 1.12	- Cartolarizzazioni e altre cessioni di prestiti cancellati dai bilanci bancari: residenti in Italia (flussi)	<a href="#">CARB0300</a>
Tavola 1.13	- Tassi di variazione a 1 mese annualizzati: raccolta	<a href="#">BSID0100</a>
Tavola 1.14	- Tassi di variazione a 1 mese annualizzati: prestiti e titoli in portafoglio	<a href="#">BSID0200</a>
Tavola 1.15	- Titoli in portafoglio emessi da residenti in Italia, diversi da azioni e partecipazioni	<a href="#">TITP0100</a>
Tavola 1.16	- Titoli di terzi in deposito per settore detentore: titoli di debito al valore nominale	<a href="#">TITD0100</a>
Tavola 1.17	- Titoli di terzi in deposito di residenti in Italia per strumento al <i>fair value</i>	<a href="#">TITD0200</a>

#### *Tavole disponibili solo in BDS*

Conto economico e altri indicatori di struttura	<a href="#">CE00100</a>
Principali attività bancarie – tassi di variazione a 12 mesi	<a href="#">BSIB1000</a>
Principali attività bancarie - consistenze e flussi per il calcolo del tasso di variazione	<a href="#">BSIB1010</a>
Principali passività bancarie – tassi di variazione a 12 mesi	<a href="#">BSIB1100</a>
Principali passività bancarie - consistenze e flussi per il calcolo del tasso di variazione	<a href="#">BSIB1110</a>

### Sezione 2: Tassi di interesse bancari

Accesso ai dati in BDS:

Tavola 2.1	- Indicatori compositi del costo del credito bancario	<a href="#">MIR0100</a>
Tavola 2.2	- Tassi di interesse bancari sui prestiti in euro alle società non finanziarie: nuove operazioni	<a href="#">MIR0200</a>
Tavola 2.3	- Volumi sui prestiti in euro alle società non finanziarie: nuove operazioni	<a href="#">MIR0300</a>
Tavola 2.4	- Tassi di interesse bancari sui prestiti in euro alle famiglie: nuove operazioni	<a href="#">MIR0400</a>
Tavola 2.5	- Volumi sui prestiti in euro alle famiglie: nuove operazioni	<a href="#">MIR0500</a>
Tavola 2.6	- Tassi di interesse bancari sui prestiti in euro a famiglie e società non finanziarie: consistenze	<a href="#">MIR0600</a>
Tavola 2.7	- Tassi di interesse bancari sui depositi in euro di famiglie e società non finanziarie: nuove operazioni	<a href="#">MIR0700</a>
Tavola 2.8	- Tassi di interesse bancari sui depositi in euro di famiglie e società non finanziarie: consistenze	<a href="#">MIR0800</a>
Tavola 2.9	- Altri tassi di interesse bancari	<a href="#">MID0100</a>

#### *Tavole disponibili solo in BDS*

Volume dei depositi in euro di famiglie e società non finanziarie: nuove operazioni	<a href="#">MIR0900</a>
---	-------------------------

**Sezione 3: Statistiche della politica monetaria unica: le componenti italiane**

*Accesso ai dati in BDS:*

Tavola 3.1a - Componenti italiane degli aggregati monetari dell'area dell'euro: residenti nell'area (consistenze)	<a href="#"><u>AGGM0100</u></a>
Tavola 3.1b - Componenti italiane degli aggregati monetari dell'area dell'euro: residenti nell'area (flussi)	<a href="#"><u>AGGM0200</u></a>
Tavola 3.2a - Contropartite italiane della moneta dell'area dell'euro: residenti nell'area (consistenze)	<a href="#"><u>AGGM0300</u></a>
Tavola 3.2b - Contropartite italiane della moneta dell'area dell'euro: residenti nell'area (flussi)	<a href="#"><u>AGGM0400</u></a>
Tavola 3.3a - Bilancio statistico della Banca d'Italia: attività	<a href="#"><u>SPBI0100</u></a>
Tavola 3.3b - Bilancio statistico della Banca d'Italia: passività	<a href="#"><u>SPBI0200</u></a>
Tavola 3.4 - Tassi di interesse ufficiali dell'Eurosistema	<a href="#"><u>TUFF0100</u></a>
Tavola 3.5 - Operazioni di politica monetaria dell'Eurosistema effettuate dalla Banca d'Italia mediante asta	<a href="#"><u>OPM0100</u></a>
Tavola 3.6a - Statistiche sulla riserva obbligatoria - Passività delle istituzioni creditizie residenti in Italia	<a href="#"><u>ROB0100</u></a>
Tavola 3.6b - Statistiche sulla riserva obbligatoria - Assolvimento dell'obbligo di riserva da parte delle istituzioni creditizie residenti in Italia	<a href="#"><u>BMON0100</u></a>
Tavola 3.7a - Bilancio delle "altre IFM" residenti in Italia: attività	<a href="#"><u>BSIO0100</u></a>
Tavola 3.7b - Bilancio delle "altre IFM" residenti in Italia: passività	<a href="#"><u>BSIO0200</u></a>

*Tavole disponibili solo in BDS*

Principali aggregati monetari – tassi di variazione a 12 mesi [AGGM0500](#)

Una breve descrizione del contenuto di questo report, della metodologia utilizzata e della politica di revisione dei dati è disponibile nel fascicolo "[Metodi e fonti: note metodologiche](#)".

# **Sezione 1**

## **Statistiche bancarie: bilanci e altre informazioni**

**Bilancio delle banche residenti in Italia: attività**

(consistenze di fine periodo in milioni di euro)

Periodo	Cassa	Prestiti			Titoli diversi da azioni		
		Residenti in Italia	Residenti in altri paesi dell'area dell'euro	Resto del mondo	Residenti in Italia		
					IFM	Amministrazioni pubbliche	Altri residenti
2022 .....	10.442	2.303.958	158.328	96.473	47.936	376.285	154.932
2023 - mag. ....	9.328	2.308.492	158.306	99.105	47.768	383.509	142.965
giu. ....	9.155	2.173.759	158.053	97.128	49.035	376.492	144.797
lug. ....	9.330	2.179.501	159.386	97.976	49.154	378.617	142.534
ago. ....	9.016	2.165.863	150.209	94.302	49.164	373.776	142.294
set. ....	8.997	2.158.493	154.148	98.127	49.573	363.791	147.609
ott. ....	9.239	2.172.844	155.260	95.894	49.770	357.256	148.053
nov. ....	9.150	2.213.170	155.072	97.189	50.978	356.146	136.116
dic. ....	10.359	2.160.128	155.465	94.411	51.894	360.281	135.614
2024 - gen. ....	9.053	2.175.937	155.862	98.086	50.644	350.746	134.319
feb. ....	8.795	2.188.128	154.044	97.880	50.964	352.529	134.165
mar. ....	9.226	2.088.860	154.189	98.278	51.837	348.991	134.669
apr. ....	9.344	2.131.320	154.833	95.907	52.106	347.799	133.484
mag. ....	(8.809)	(2.117.984)	(156.710)	(99.304)	(52.182)	(351.438)	(130.725)

Periodo	Titoli diversi da azioni			Titoli diversi da azioni del resto del mondo	Azioni e partecipazioni	
	Residenti in altri paesi dell'area dell'euro				Residenti in Italia	
	IFM	Amministrazioni pubbliche	Altri residenti		IFM	Altri residenti
2022 .....	24.711	75.609	13.597	62.984	20.593	78.697
2023 - mag. ....	27.651	85.243	13.803	66.678	19.210	79.455
giu. ....	28.480	88.034	14.142	68.099	19.175	80.057
lug. ....	28.097	87.185	14.253	67.933	19.292	80.763
ago. ....	27.814	87.907	14.177	68.434	19.340	80.631
set. ....	28.689	87.771	14.409	69.265	19.420	81.317
ott. ....	28.463	87.636	14.289	68.690	19.583	81.778
nov. ....	28.748	90.872	15.323	70.192	19.644	81.778
dic. ....	29.132	93.958	14.553	72.176	19.687	82.265
2024 - gen. ....	29.466	97.254	15.130	73.308	19.841	82.780
feb. ....	29.465	98.943	15.125	75.155	19.264	83.135
mar. ....	29.493	99.678	13.802	77.114	21.670	83.562
apr. ....	29.661	98.174	13.419	77.586	21.649	83.756
mag. ....	(29.519)	(100.207)	(14.247)	(78.821)	(21.955)	(84.100)

Periodo	Azioni e partecipazioni			Quote di partecipazione in fondi monetari	Immobilizzazioni	Altre attività	Totale attività
	Residenti in altri paesi dell'area dell'euro		Resto del mondo				
	IFM	Altri residenti					
2022 .....	38.245	14.253	17.265	2	81.253	389.838	3.965.401
2023 - mag. ....	40.082	14.629	15.647	3	81.728	361.207	3.954.808
giu. ....	40.070	14.528	15.549	3	81.568	359.770	3.817.893
lug. ....	40.103	14.775	15.762	3	81.647	356.694	3.823.006
ago. ....	40.084	14.673	15.698	3	81.746	355.951	3.791.082
set. ....	40.096	14.604	15.685	3	82.011	391.854	3.825.862
ott. ....	40.101	14.664	15.724	3	82.270	370.392	3.811.911
nov. ....	40.095	15.222	15.566	3	82.464	359.323	3.837.049
dic. ....	40.255	16.529	15.744	3	82.750	357.017	3.792.220
2024 - gen. ....	40.200	16.638	16.077	3	82.912	335.305	3.783.560
feb. ....	40.251	16.632	15.985	4	82.915	342.668	3.806.048
mar. ....	40.393	16.681	16.321	4	83.098	356.343	3.724.210
apr. ....	40.443	16.337	16.166	4	83.051	336.599	3.741.639
mag. ....	(40.459)	(16.635)	(16.183)	(4)	(83.176)	(337.023)	(3.739.480)

**Bilancio delle banche residenti in Italia: passività***(consistenze di fine periodo in milioni di euro)*

Periodo	Depositi							
	Residenti in Italia				Residenti in altri paesi dell'area dell'euro			
	IFM	Amministrazioni pubbliche	Altri residenti	di cui: in euro	IFM	Amministrazioni pubbliche	Altri residenti	di cui: in euro
2022 .....	647.044	47.825	2.042.209	2.710.507	210.455	17	27.954	208.852
2023 - mag. ....	589.117	48.628	2.001.616	2.614.691	268.670	16	32.508	269.579
giu. ....	445.964	50.360	1.971.955	2.444.836	275.242	16	32.391	274.762
lug. ....	441.395	54.626	1.953.973	2.425.633	302.882	16	32.955	304.253
ago. ....	435.471	50.771	1.959.311	2.421.456	299.362	17	31.313	299.344
set. ....	425.656	47.438	1.989.105	2.438.094	286.895	17	35.638	288.212
ott. ....	420.511	52.244	1.950.435	2.398.881	304.562	16	37.115	309.060
nov. ....	426.809	51.857	1.936.372	2.391.855	303.032	18	39.491	311.722
dic. ....	413.794	52.633	1.983.162	2.424.566	276.298	19	39.761	286.051
2024 - gen. ....	402.182	51.759	1.956.056	2.386.406	294.485	17	40.270	301.247
feb. ....	399.586	52.476	1.960.035	2.389.201	306.408	17	39.540	311.891
mar. ....	315.729	52.982	1.971.692	2.316.282	284.342	17	41.530	291.724
apr. ....	312.269	52.417	1.963.092	2.303.943	312.527	20	39.685	316.872
mag. ....	(310.346)	(53.117)	(1.956.975)	(2.296.107)	(310.795)	(18)	(40.084)	(315.264)

Periodo	Depositi dei residenti nel resto del mondo		Obbligazioni	Capitale e riserve	Altre passività	Totale passività
		di cui: in euro				
2022 .....	72.794	51.196	256.983	342.468	317.651	3.965.401
2023 - mag. ....	73.756	52.055	271.094	345.830	323.572	3.954.807
giu. ....	73.794	53.088	280.515	344.381	343.275	3.817.893
lug. ....	71.911	52.025	281.245	347.585	336.416	3.823.005
ago. ....	71.704	51.448	282.605	352.299	308.230	3.791.082
set. ....	77.047	53.618	287.439	355.619	321.008	3.825.861
ott. ....	77.048	56.088	289.392	358.215	322.371	3.811.911
nov. ....	75.946	53.585	297.614	359.897	346.012	3.837.048
dic. ....	67.890	47.368	299.099	360.365	299.200	3.792.221
2024 - gen. ....	75.235	53.683	301.626	357.299	304.630	3.783.561
feb. ....	79.132	57.586	302.649	358.823	307.383	3.806.048
mar. ....	75.749	53.748	309.955	365.481	306.733	3.724.210
apr. ....	80.634	60.469	314.983	361.379	304.634	3.741.639
mag. ....	(87.507)	(63.409)	(316.549)	(362.133)	(301.957)	(3.739.480)



## Depositi per settore di attività economica

(consistenze di fine periodo in milioni di euro)

Periodo	Residenti in Italia								
	IFM			Amministrazioni pubbliche		Altri residenti			
		di cui: banche		Amministrazione centrale	Enti locali ed enti di previdenza	Assicurazioni	Fondi pensione	Altre istituzioni finanziarie	di cui: con controparti centrali
		di cui: operazioni intragruppo							
2022 .....	647.044	289.080	228.275	24.973	22.852	14.745	8.401	300.554	86.915
2023 - mag. ....	589.117	269.299	194.380	25.691	22.937	13.847	6.089	321.724	125.929
giu. ....	445.964	263.917	202.516	27.972	22.388	12.268	6.907	309.265	111.078
lug. ....	441.395	260.178	198.824	32.796	21.830	13.715	7.035	299.002	103.948
ago. ....	435.471	255.033	195.814	28.071	22.700	13.414	5.897	301.802	109.927
set. ....	425.656	262.333	198.032	24.649	22.789	15.080	5.860	310.412	108.798
ott. ....	420.511	259.090	195.624	28.959	23.285	14.096	7.078	303.835	99.076
nov. ....	426.809	264.493	200.301	28.068	23.789	15.962	7.086	297.760	102.614
dic. ....	413.794	261.756	197.812	28.510	24.123	13.531	6.660	294.580	95.540
2024 - gen. ....	402.182	254.540	192.087	26.427	25.331	15.110	7.455	295.889	99.644
feb. ....	399.586	252.380	190.388	27.018	25.458	15.394	6.461	299.200	101.699
mar. ....	315.729	248.973	184.562	28.501	24.481	15.606	6.406	295.926	99.855
apr. ....	312.269	246.416	183.808	27.487	24.929	14.585	7.419	291.584	97.925
mag. ....	(310.346)	(246.720)	(184.548)	(28.112)	(25.005)	(15.424)	(7.332)	(283.844)	(90.653)

Periodo	Residenti in Italia				Residenti in altri paesi dell'area dell'euro			
	Società non finanziarie	Altri residenti			IFM	di cui: banche		di cui: operazioni intragruppo
		Famiglie consumatrici	Famiglie produttrici	Istituzioni senza fini di lucro				
2022 .....	423.871	1.174.343	85.841	34.454	210.455	210.007	85.940	
2023 - mag. ....	396.849	1.141.745	86.347	35.016	268.670	266.391	94.331	
giu. ....	398.114	1.124.086	86.141	35.175	275.242	273.675	112.204	
lug. ....	390.301	1.124.811	84.397	34.711	302.882	301.558	119.528	
ago. ....	397.944	1.122.727	82.982	34.545	299.362	298.341	116.577	
set. ....	415.853	1.122.399	84.271	35.230	286.895	285.646	107.621	
ott. ....	402.650	1.104.172	82.852	35.753	304.562	302.684	108.492	
nov. ....	396.603	1.102.828	80.331	35.803	303.032	301.244	109.424	
dic. ....	421.653	1.128.772	82.461	35.504	276.298	274.398	109.817	
2024 - gen. ....	392.591	1.127.593	81.551	35.868	294.485	292.657	107.620	
feb. ....	392.404	1.128.496	82.012	36.067	306.408	304.788	108.885	
mar. ....	417.092	1.117.179	83.433	36.051	284.342	280.295	113.603	
apr. ....	409.479	1.119.668	84.034	36.324	312.527	308.276	109.380	
mag. ....	(417.572)	(1.111.905)	(84.281)	(36.617)	(310.795)	(307.444)	(108.760)	

Periodo	Residenti in altri paesi dell'area dell'euro					Resto del mondo	di cui: banche
	Amministrazioni pubbliche	Altri residenti			Famiglie		
		Assicurazioni, fondi pensione e altre istituzioni finanziarie	Società non finanziarie				
2022 .....	17	16.891	4.859	6.204	72.794	36.959	
2023 - mag. ....	16	20.261	4.145	8.101	73.756	37.277	
giu. ....	16	20.021	3.968	8.402	73.794	37.234	
lug. ....	16	20.252	4.162	8.541	71.911	37.323	
ago. ....	17	18.382	3.983	8.949	71.704	35.729	
set. ....	17	22.030	4.307	9.301	77.047	39.487	
ott. ....	16	23.356	4.094	9.665	77.048	38.897	
nov. ....	18	25.017	4.176	10.299	75.946	39.785	
dic. ....	19	24.163	4.705	10.893	67.890	33.259	
2024 - gen. ....	17	23.782	4.500	11.989	75.235	40.427	
feb. ....	17	22.440	4.492	12.608	79.132	43.943	
mar. ....	17	24.417	4.408	12.705	75.749	38.645	
apr. ....	20	22.554	4.351	12.780	80.634	45.104	
mag. ....	(18)	(22.849)	(4.231)	(13.004)	(87.507)	(50.869)	

## Depositi per settore di attività economica e obbligazioni emesse

(flussi in milioni di euro)

Periodo	Depositi di altri residenti in Italia (al netto di controparti centrali)				Obbligazioni emesse al netto di quelle acquistate da banche
	di cui:				
	Società non finanziarie	Famiglie	Altre istituzioni finanziarie		
2021 .....	118.750	43.155	62.043	9.115	-12.150
2022 .....	-11.971	-4.267	13.884	-20.711	-3.679
2023 - apr. ....	21.845	17.006	2.059	-171	-1.439
mag. ....	-22.459	-11.986	-7.748	128	6.688
giu. ....	-17.521	1.421	-17.664	-540	8.504
lug. ....	-10.034	-7.712	-1.457	-2.459	1.240
ago. ....	-876	7.536	-3.694	-3.260	1.028
set. ....	24.086	17.719	1.595	3.168	3.548
ott. ....	-31.136	-12.983	-19.113	722	1.908
nov. ....	-5.752	-5.815	-3.760	1.924	8.122
dic. ....	54.484	25.119	27.792	4.420	1.322
2024 - gen. ....	-30.741	-29.223	-1.762	-2.109	2.220
feb. ....	2.637	-177	1.564	1.958	436
mar. ....	14.929	24.686	-9.913	-2	7.168
apr. ....	-5.828	-7.666	3.349	-1.497	4.520
mag. ....	(4.192)	(8.194)	(-7.197)	(2.429)	(1.877)

**Raccolta da altri residenti e altre Amministrazioni pubbliche per durata e tipologia**

(consistenze di fine periodo in milioni di euro)

Periodo	Depositi di residenti italiani						
	Depositi in conto corrente	Depositi con durata prestabilita			Depositi rimborsabili con preavviso	Pronti contro termine	di cui: con controparti centrali
		fino a 2 anni	oltre 2 anni	di cui: connessi con operazioni di cessione di crediti			
2022 .....	1.457.594	46.346	153.685	128.246	319.553	87.883	86.915
2023 - mag. ....	1.360.217	75.990	144.111	118.628	316.775	127.460	125.929
giu. ....	1.336.383	82.996	147.209	121.776	315.277	112.478	111.078
lug. ....	1.320.697	87.925	146.437	121.070	314.922	105.822	103.948
ago. ....	1.317.368	90.582	146.549	120.464	315.676	111.836	109.927
set. ....	1.339.087	94.395	152.952	127.268	314.573	110.886	108.798
ott. ....	1.300.325	103.102	155.268	129.699	313.588	101.437	99.076
nov. ....	1.289.989	107.652	143.907	118.248	313.796	104.816	102.614
dic. ....	1.343.783	107.036	143.670	117.750	315.502	97.293	95.540
2024 - gen. ....	1.303.258	115.013	143.091	116.385	318.290	101.735	99.644
feb. ....	1.301.380	119.465	142.472	115.675	318.396	103.780	101.699
mar. ....	1.312.881	122.081	141.180	129.269	318.109	101.922	99.855
apr. ....	1.307.397	121.791	140.299	127.979	318.547	99.989	97.925
mag. ....	(1.309.587)	(124.054)	(137.514)	(124.882)	(318.029)	(92.797)	(90.653)

Periodo	Depositi di residenti in altri paesi dell'area dell'euro						Depositi del resto del mondo
	Depositi in conto corrente	Depositi con durata prestabilita		Depositi rimborsabili con preavviso	Pronti contro termine		
		fino a 2 anni	oltre 2 anni				
2022 .....	10.166	8.344	8.213	351	883	35.835	
2023 - mag. ....	9.947	9.778	8.297	329	4.159	36.479	
giu. ....	9.949	10.090	8.361	325	3.668	36.561	
lug. ....	9.865	10.010	8.372	317	4.393	34.589	
ago. ....	8.557	9.945	8.369	317	4.126	35.975	
set. ....	10.408	10.514	8.906	311	5.500	37.559	
ott. ....	9.957	10.885	9.086	311	6.876	38.151	
nov. ....	10.468	11.558	8.992	313	8.162	36.161	
dic. ....	10.527	12.453	9.023	319	7.443	34.631	
2024 - gen. ....	11.520	12.978	9.189	334	6.252	34.807	
feb. ....	11.492	13.480	9.343	325	4.903	35.190	
mar. ....	11.145	13.519	9.318	319	7.230	37.105	
apr. ....	10.596	13.215	9.350	325	6.201	35.530	
mag. ....	(10.669)	(13.586)	(9.436)	(324)	(6.070)	(36.639)	

Periodo	Obbligazioni emesse					Totale
	fino a 2 anni	oltre 2 anni	per memoria: obbligazioni emesse oltre 1 anno a tasso variabile	per memoria: covered bond	per memoria: detenute da banche residenti in Italia	
2022 .....	5.840	251.143	85.548	53.390	47.936	2.385.836
2023 - mag. ....	10.007	261.087	105.764	59.237	47.768	2.364.636
giu. ....	12.011	268.504	109.855	66.564	49.035	2.343.813
lug. ....	12.389	268.856	111.578	67.624	49.154	2.324.594
ago. ....	12.358	270.247	112.424	69.002	49.164	2.331.906
set. ....	13.882	273.557	117.322	71.815	49.573	2.372.532
ott. ....	15.517	273.875	121.323	73.433	49.770	2.338.379
nov. ....	18.458	279.156	124.752	74.627	50.978	2.333.428
dic. ....	18.519	280.580	130.153	76.410	51.894	2.380.779
2024 - gen. ....	20.282	281.344	132.551	77.756	50.644	2.358.095
feb. ....	20.724	281.925	132.301	76.054	50.964	2.362.875
mar. ....	22.274	287.681	135.845	78.197	51.837	2.384.765
apr. ....	22.256	292.727	138.715	80.010	52.106	2.378.222
mag. ....	(22.061)	(294.487)	(139.058)	(78.682)	(52.182)	(2.375.253)

## Prestiti per settore di attività economica

(consistenze di fine periodo in milioni di euro)

Periodo	Residenti in Italia							
	IFM			Amministrazioni pubbliche		Altri residenti		
		di cui: banche	di cui: operazioni intragruppo	Amministrazione centrale	Enti locali ed enti di previdenza	Assicurazioni e fondi pensione	Altre istituzioni finanziarie	di cui: pct con controparti centrali
2022 .....	533.537	288.295	228.275	196.052	67.640	3.463	175.624	27.652
2023 - mag. ....	568.468	268.382	194.380	182.834	68.921	3.365	172.186	39.419
giu. ....	438.321	263.018	202.516	180.290	66.764	3.261	173.779	38.413
lug. ....	456.745	259.397	198.824	178.915	66.285	3.194	162.591	30.828
ago. ....	460.523	254.152	195.814	178.381	66.101	3.113	159.911	29.883
set. ....	453.194	261.473	198.032	178.722	66.136	3.040	165.326	32.374
ott. ....	476.942	257.566	195.624	177.474	63.809	2.967	159.746	31.045
nov. ....	502.331	263.685	200.301	178.158	63.915	3.165	167.772	37.918
dic. ....	449.550	261.012	197.812	183.849	63.299	3.593	171.610	33.771
2024 - gen. ....	476.938	253.753	192.087	177.743	63.819	3.826	170.629	38.256
feb. ....	492.067	251.499	190.388	173.940	63.819	4.069	173.111	43.484
mar. ....	389.908	248.041	184.562	173.919	63.885	4.154	176.914	43.087
apr. ....	438.391	245.586	183.808	172.206	63.865	4.317	175.125	45.678
mag. ....	(436.082)	(245.881)	(184.548)	(170.379)	(63.694)	(4.442)	(166.426)	(37.866)

Periodo	Residenti in Italia				Residenti in altri paesi dell'area dell'euro			
	Società non finanziarie	Famiglie			IFM	di cui: banche		di cui: operazioni intragruppo
		Famiglie consumatrici	Famiglie produttrici	Istituzioni senza fini di lucro				
2022 .....	647.049	595.412	77.369	7.811	131.761	131.272	71.601	
2023 - mag. ....	636.546	593.811	74.903	7.459	131.313	130.931	92.066	
giu. ....	635.566	594.130	74.461	7.186	132.044	131.667	90.762	
lug. ....	636.416	594.486	73.593	7.275	133.476	133.199	93.877	
ago. ....	625.317	592.293	73.102	7.122	126.311	126.022	87.268	
set. ....	619.530	592.708	72.642	7.195	129.431	129.134	87.891	
ott. ....	619.786	592.694	72.314	7.113	130.796	130.504	88.538	
nov. ....	625.279	593.068	72.146	7.337	131.837	131.563	90.695	
dic. ....	617.801	591.930	71.191	7.305	132.882	132.605	90.046	
2024 - gen. ....	614.638	590.397	70.731	7.216	133.349	133.139	94.206	
feb. ....	614.315	589.388	70.292	7.128	132.149	131.936	90.247	
mar. ....	613.270	589.840	69.852	7.118	131.271	131.010	89.247	
apr. ....	611.100	589.672	69.603	7.041	131.731	131.505	88.153	
mag. ....	(612.625)	(588.091)	(69.205)	(7.039)	(134.373)	(134.150)	(88.230)	

Periodo	Residenti in altri paesi dell'area dell'euro				Resto del mondo	
	Amministrazioni pubbliche	Altri residenti				di cui: banche
		Assicurazioni, fondi pensione e altre istituzioni finanziarie	Società non finanziarie	Famiglie		
2022 .....	219	12.810	12.737	801	96.473	47.987
2023 - mag. ....	154	12.534	13.485	821	99.105	50.045
giu. ....	190	11.909	13.083	827	97.128	51.010
lug. ....	189	11.617	13.270	834	97.976	51.867
ago. ....	165	11.385	11.512	836	94.302	48.050
set. ....	211	11.950	11.742	815	98.127	51.682
ott. ....	198	11.746	11.703	817	95.894	49.243
nov. ....	192	11.367	10.846	829	97.189	50.682
dic. ....	665	9.852	11.239	827	94.411	47.433
2024 - gen. ....	632	9.846	11.213	822	98.086	50.459
feb. ....	575	9.869	10.625	827	97.880	49.872
mar. ....	239	11.132	10.719	829	98.278	49.984
apr. ....	232	11.750	10.291	829	95.907	48.254
mag. ....	(226)	(11.212)	(10.072)	(828)	(99.304)	(52.343)

## Prestiti per settore di attività economica: residenti in Italia

(flussi in milioni di euro)

Periodo	Totale prestiti ad altri residenti (al netto delle controparti centrali)						
	di cui:						Altre istituzioni finanziarie
	Società non finanziarie	Famiglie			Altri prestiti		
Credito al consumo		Acquisto di abitazioni					
2021 .....	17.259	346	21.892	3.036	18.531	325	-5.248
2022 .....	20.826	-10.992	21.153	3.682	18.677	-1.207	11.872
2023 - apr. ....	-11.583	-6.108	-2.040	160	-257	-1.944	-3.377
mag. ....	-40	-108	-324	866	-172	-1.018	307
giu. ....	1.122	-857	-542	588	96	-1.226	2.626
lug. ....	-4.384	-140	-540	406	307	-1.252	-3.636
ago. ....	-15.694	-11.161	-2.806	-308	-1.162	-1.336	-1.756
set. ....	-2.195	-5.597	437	558	552	-673	2.888
ott. ....	-3.258	1.089	-48	727	236	-1.012	-4.220
nov. ....	7.638	5.594	655	686	-119	88	1.189
dic. ....	1.277	-6.000	-1.194	-34	420	-1.580	8.045
2024 - gen. ....	-10.728	-3.623	-1.842	-88	-772	-983	-5.499
feb. ....	-4.156	-200	-1.460	246	-278	-1.429	-2.741
mar. ....	3.984	-701	398	869	221	-690	4.200
apr. ....	-6.662	-2.042	-399	650	-69	-980	-4.383
mag. ....	(-1.650)	(1.751)	(-2.655)	(546)	(-2.475)	(-728)	(-870)

**Prestiti ai residenti in Italia, per durata e tipologia**

(consistenze di fine periodo in milioni di euro)

Periodo	Amministrazioni pubbliche e altri residenti			Società non finanziarie				
	fino a 1 anno	tra 1 e 5 anni	oltre 5 anni	fino a 1 anno	tra 1 e 5 anni	oltre 5 anni		
2021 .....	1.764.292	440.616	252.352	1.071.324	663.169	146.024	159.448	357.697
2022 .....	1.770.420	442.589	247.153	1.080.678	647.049	145.440	154.531	347.077
2023 - apr. ....	1.735.144	418.970	242.397	1.073.778	636.738	139.856	155.599	341.282
mag. ....	1.740.025	424.412	242.186	1.073.426	636.546	140.151	155.375	341.020
giu. ....	1.735.438	429.720	241.363	1.064.355	635.566	145.620	154.078	335.868
lug. ....	1.722.756	417.618	241.438	1.063.699	636.416	146.723	154.543	335.151
ago. ....	1.705.341	404.902	239.381	1.061.057	625.317	139.323	152.911	333.082
set. ....	1.705.299	406.718	239.525	1.059.056	619.530	136.118	152.832	330.579
ott. ....	1.695.903	400.757	241.586	1.053.559	619.786	136.783	154.673	328.331
nov. ....	1.710.839	414.379	243.936	1.052.524	625.279	141.451	156.279	327.549
dic. ....	1.710.578	422.373	243.258	1.044.946	617.801	141.634	154.616	321.552
2024 - gen. ....	1.698.999	412.765	243.502	1.042.731	614.638	138.492	155.452	320.693
feb. ....	1.696.061	409.622	244.747	1.041.693	614.315	138.148	156.488	319.679
mar. ....	1.698.951	413.925	245.034	1.039.992	613.270	139.607	156.527	317.135
apr. ....	1.692.930	411.848	243.951	1.037.130	611.100	140.675	155.785	314.640
mag. ....	(1.681.902)	(401.701)	(245.688)	(1.034.512)	(612.625)	(141.428)	(157.251)	(313.946)

Periodo	Famiglie								
	Credito al consumo			Acquisto di abitazioni		Altri prestiti			
	fino a 1 anno	tra 1 e 5 anni	oltre 5 anni	fino a 5 anni	oltre 5 anni	fino a 1 anno	tra 1 e 5 anni	oltre 5 anni	
2021 .....	662.803	3.409	30.284	77.783	1.001	408.868	39.302	15.296	86.861
2022 .....	680.592	3.675	30.055	81.129	947	426.006	41.133	15.794	81.852
2023 - apr. ....	676.593	3.319	30.569	83.446	847	424.686	39.017	15.584	79.125
mag. ....	676.173	3.376	30.736	84.038	839	424.497	38.791	15.335	78.562
giu. ....	675.777	3.503	30.832	84.350	825	424.431	38.793	15.309	77.734
lug. ....	675.354	3.621	31.594	84.658	743	424.791	38.432	14.568	76.947
ago. ....	672.518	3.594	31.430	84.519	734	423.640	38.059	14.320	76.221
set. ....	672.545	3.489	31.609	84.959	712	424.000	37.925	14.271	75.579
ott. ....	672.121	3.472	31.956	85.293	715	424.022	37.694	14.081	74.889
nov. ....	672.551	3.665	32.137	85.487	692	423.846	38.100	14.229	74.397
dic. ....	670.426	3.835	32.157	85.119	672	423.978	37.293	14.060	73.312
2024 - gen. ....	668.344	3.492	32.294	85.195	574	422.976	37.290	13.880	72.643
feb. ....	666.808	3.394	32.451	85.362	574	422.692	36.364	13.832	72.138
mar. ....	666.810	3.530	32.644	85.736	570	422.844	36.318	13.708	71.460
apr. ....	666.317	3.551	33.045	85.920	561	422.771	36.011	13.576	70.881
mag. ....	(664.336)	(3.675)	(33.051)	(86.278)	(560)	(420.261)	(36.810)	(13.689)	(70.012)

**Prestiti per branche di attività economica dei residenti in Italia***(consistenze di fine periodo in milioni di euro)*

Branche di attività economica	Aprile 2024			Maggio 2024			
	Famiglie produttrici	Società non finanziarie	Totale	Famiglie produttrici	Società non finanziarie	Totale	
Agricoltura, silvicoltura e pesca .....	<b>A</b>	19.841	18.809	38.649	(19.795)	(18.714)	(38.510)
Estrazioni di minerali da cave e miniere .....	<b>B</b>	23	1.835	1.858	(23)	(1.833)	(1.856)
Attività manifatturiere .....	<b>C</b>	4.049	182.395	186.444	(4.006)	(182.108)	(186.114)
Industrie alimentari, delle bevande e del tabacco ...	<b>1000061</b>	745	33.405	34.150	(735)	(33.015)	(33.750)
Industrie tessili, abbigliamento e articoli in pelle .....	<b>1000062</b>	441	15.187	15.628	(440)	(15.188)	(15.627)
Industria del legno e dell'arredamento .....	<b>1000066</b>	463	7.953	8.415	(458)	(7.943)	(8.401)
Fabbricazione di carta e stampa .....	<b>1000063</b>	170	6.196	6.366	(169)	(6.132)	(6.302)
Fabbricazione di raffinati del petrolio, prodotti chimici e farmaceutici .....	<b>1000067</b>	94	17.167	17.261	(93)	(17.389)	(17.482)
Fabbricazione di articoli in gomma e materie plastiche .....	<b>22</b>	84	9.527	9.611	(83)	(9.533)	(9.616)
Metallurgia, fabbricazione di prodotti in metallo e lavorazione di minerali non metalliferi .....	<b>1000068</b>	948	42.328	43.276	(938)	(42.418)	(43.355)
Fabbricazione di prodotti elettronici, apparecchiature elettriche e non elettriche .....	<b>1000069</b>	139	10.869	11.008	(139)	(11.007)	(11.146)
Fabbricazione di macchinari .....	<b>28</b>	138	21.069	21.207	(138)	(21.027)	(21.165)
Fabbricazione di autoveicoli e altri mezzi di trasporto .....	<b>1000060</b>	114	10.708	10.822	(101)	(10.494)	(10.594)
Altre attività manifatturiere .....	<b>1000070</b>	714	7.986	8.700	(713)	(7.962)	(8.675)
Fornitura di energia elettrica, gas, vapore e aria condizionata .....	<b>D</b>	60	16.465	16.524	(60)	(16.798)	(16.857)
Fornitura di acqua, reti fognarie, attività di gestione dei rifiuti e risanamento .....	<b>E</b>	70	8.755	8.826	(69)	(8.734)	(8.803)
Costruzioni .....	<b>F</b>	5.073	53.906	58.978	(5.033)	(53.543)	(58.576)
Commercio all'ingrosso e al dettaglio, riparazione di autoveicoli e motocicli .....	<b>G</b>	12.271	107.301	119.573	(12.133)	(106.852)	(118.985)
Trasporto e magazzinaggio .....	<b>H</b>	1.617	29.300	30.917	(1.610)	(28.536)	(30.146)
Attività dei servizi di alloggio e di ristorazione .....	<b>I</b>	4.133	28.477	32.610	(4.110)	(28.332)	(32.442)
Servizi di informazione e comunicazione .....	<b>J</b>	636	20.995	21.631	(634)	(22.848)	(23.482)
Attività immobiliari .....	<b>L</b>	1.552	54.137	55.689	(1.547)	(54.090)	(55.637)
Attività professionali, scientifiche e tecniche .....	<b>M</b>	9.909	49.209	59.118	(9.829)	(50.129)	(59.958)
Noleggio, agenzie di viaggio, servizi di supporto alle imprese .....	<b>N</b>	1.018	17.391	18.409	(1.016)	(17.548)	(18.564)
Attività residuali .....	<b>1000073</b>	9.351	22.127	31.478	(9.340)	(22.560)	(31.901)
<b>Totale branche</b>	<b>1004999</b>	<b>69.603</b>	<b>611.100</b>	<b>680.703</b>	<b>(69.205)</b>	<b>(612.625)</b>	<b>(681.830)</b>

**Cartolarizzazioni di prestiti bancari per tipologia e settore di controparte: totale***(consistenze di fine periodo in milioni di euro)*

Periodo	Totale cartolarizzazioni							
	Totale	Altri residenti in Italia						Altri prestiti
		Assicurazioni, fondi pensione e altre istituzioni finanziarie	Società non finanziarie	Famiglie				
Credito al consumo	Acquisto di abitazioni							
2021 .....	310.662	309.202	5.649	165.313	138.241	42.663	50.771	44.806
2022 .....	324.188	323.973	5.814	184.652	133.507	40.874	45.764	46.869
2023 - apr. ....	312.909	312.734	5.900	181.388	125.446	39.400	39.500	46.545
mag. ....	314.556	311.717	5.940	179.412	126.366	38.258	42.084	46.023
giu. ....	311.328	308.597	6.014	177.820	124.763	37.873	41.225	45.665
lug. ....	309.611	306.882	5.974	176.277	124.631	38.313	41.057	45.261
ago. ....	307.486	304.757	5.970	175.105	123.682	37.874	40.769	45.040
set. ....	315.560	312.832	5.980	174.780	132.073	40.684	46.599	44.790
ott. ....	315.064	314.904	5.996	173.971	134.937	43.852	46.678	44.407
nov. ....	306.766	306.607	5.892	167.811	132.903	43.568	46.072	43.263
dic. ....	307.795	307.642	5.878	169.042	132.722	43.257	46.007	43.458
2024 - gen. ....	302.241	302.088	5.867	167.513	128.708	42.515	43.160	43.033
feb. ....	299.806	299.653	5.742	166.592	127.320	41.728	42.779	42.812
mar. ....	296.900	296.747	5.587	164.984	126.176	41.197	42.597	42.383
apr. ....	300.816	300.663	5.557	165.081	130.024	41.552	45.745	42.728
mag. ....	(299.894)	(299.743)	(5.495)	(165.308)	(128.940)	(41.444)	(45.260)	(42.235)

**Tavola 1.11**[Accesso ai dati:](#)[CARB0200](#)**Cartolarizzazioni di prestiti bancari per tipologia e settore di controparte: prestiti cancellati dai bilanci***(consistenze di fine periodo in milioni di euro)*

Periodo	Cartolarizzazioni di prestiti bancari cancellati dai bilanci							
	Totale	Altri residenti in Italia						Altri prestiti
		Assicurazioni, fondi pensione e altre istituzioni finanziarie	Società non finanziarie	Famiglie				
Credito al consumo	Acquisto di abitazioni							
2021 .....	191.748	190.387	5.157	134.463	50.768	3.418	9.412	37.938
2022 .....	204.191	203.998	5.577	146.109	52.312	3.995	9.682	38.636
2023 - apr. ....	201.720	201.567	5.667	143.426	52.474	4.038	9.715	38.721
mag. ....	200.575	200.425	5.709	142.496	52.220	4.003	9.631	38.586
giu. ....	197.697	197.553	5.775	140.176	51.602	3.871	9.691	38.040
lug. ....	195.037	194.895	5.709	138.036	51.150	3.890	9.597	37.664
ago. ....	194.631	194.489	5.706	137.776	51.006	3.868	9.534	37.604
set. ....	194.464	194.323	5.703	137.472	51.147	3.904	9.741	37.502
ott. ....	195.258	195.118	5.783	138.372	50.962	3.928	9.757	37.277
nov. ....	194.552	194.413	5.757	137.776	50.880	3.904	9.710	37.266
dic. ....	196.602	196.469	5.750	139.061	51.658	4.053	10.014	37.591
2024 - gen. ....	195.675	195.542	5.737	137.922	51.884	4.079	10.486	37.319
feb. ....	194.754	194.622	5.598	137.453	51.570	4.073	10.433	37.064
mar. ....	193.700	193.568	5.445	136.589	51.534	4.224	10.551	36.759
apr. ....	192.888	192.756	5.418	135.999	51.338	4.137	10.507	36.694
mag. ....	(195.063)	(194.931)	(5.355)	(135.248)	(54.327)	(4.155)	(13.478)	(36.694)



**Cartolarizzazioni e altre cessioni di prestiti cancellati dai bilanci bancari: residenti in Italia**  
(flussi in milioni di euro)

Periodo	Altri residenti						
	Totale	Società non finanziarie	Famiglie			Altre istituzioni finanziarie	
			Credito al consumo	Acquisto di abitazioni	Altri prestiti		
2021 .....	17.322	12.818	3.782	-1.712	1.516	3.978	722
2022 .....	10.249	8.826	955	-204	358	802	467
2023 - apr. ....	431	269	119	-37	89	67	42
mag. ....	-119	-188	-58	-100	25	17	127
giu. ....	260	168	40	-25	43	22	52
lug. ....	-331	-167	-162	-106	-12	-44	-2
ago. ....	-43	-25	-51	-16	-5	-30	33
set. ....	497	481	-19	-71	2	51	36
ott. ....	309	179	-5	1	32	-39	136
nov. ....	-20	-8	-23	-19	25	-29	11
dic. ....	790	645	116	23	90	3	28
2024 - gen. ....	7	110	-110	-66	7	-51	7
feb. ....	-384	-159	-94	-28	1	-66	-131
mar. ....	48	71	-82	-84	-2	3	59
apr. ....	-230	90	-391	-249	..	-143	72
mag. ....	(3.337)	(-197)	(3.565)	(177)	(3.027)	(360)	(-31)

**Tassi di variazione a 1 mese annualizzati: raccolta***(valori percentuali, dati destagionalizzati)*

Periodo	Totale depositi di altri residenti in Italia (al netto delle CCP)				Obbligazioni emesse
	di cui:				
	Società non finanziarie	Famiglie	Altre istituzioni finanziarie		
2021 .....	10,2	33,3	2,5	22,8	-5,4
2022 .....	-0,8	15,7	-4,1	-44,8	13,1
2023 - apr. ....	0,1	14,0	-4,3	12,9	0,2
mag. ....	-4,8	-13,2	0,2	-9,4	44,3
giu. ....	-6,9	-0,2	-9,9	-15,6	37,3
lug. ....	-10,9	-25,0	-6,8	5,8	4,1
ago. ....	3,7	25,1	0,1	-23,2	8,4
set. ....	12,3	46,1	0,7	32,8	14,7
ott. ....	-18,3	-29,7	-14,3	9,2	13,7
nov. ....	6,4	13,4	4,3	-12,6	37,3
dic. ....	6,5	3,6	4,7	63,5	10,1
2024 - gen. ....	8,3	36,4	1,4	-7,1	27,1
feb. ....	2,5	-6,7	3,4	28,1	-1,8
mar. ....	-1,6	18,8	-10,0	22,9	41,4
apr. ....	-5,2	-16,5	2,8	-34,4	33,3
mag. ....	(5,2)	(24,0)	(-3,0)	(47,8)	(8,0)

Tavola 1.14

[Accesso ai dati:](#)[BSID0200](#)**Tassi di variazione a 1 mese annualizzati: prestiti e titoli in portafoglio***(valori percentuali, dati destagionalizzati)*

Periodo	Totale prestiti ad altri residenti in Italia (al netto delle CCP)				Titoli in portafoglio diversi da azioni	
	di cui:			Tasso di variazione a 1 mese	Tasso di variazione a 12 mesi	
	Società non finanziarie	Famiglie	Altre istituzioni finanziarie			
2021 .....	8,5	13,2	4,4	4,0	10,9	-1,0
2022 .....	-7,3	-17,4	-0,0	11,7	14,1	2,3
2023 - apr. ....	-3,4	-3,2	-2,1	-9,8	-21,6	-1,7
mag. ....	-3,5	-7,1	-2,2	7,3	-23,4	-4,0
giu. ....	-2,8	-1,6	-2,3	-9,6	-0,9	-4,4
lug. ....	-4,2	-5,5	-2,5	-6,0	-6,0	-4,5
ago. ....	-10,2	-21,6	-0,1	1,5	-7,0	-4,2
set. ....	-1,1	-0,9	-1,1	-2,4	7,7	-2,5
ott. ....	0,5	2,6	-0,8	-2,9	-7,8	-3,8
nov. ....	1,9	3,5	-1,1	8,4	-26,8	-6,8
dic. ....	-2,2	-4,2	-1,1	-1,1	-10,0	-8,6
2024 - gen. ....	-2,5	-5,5	-0,8	2,2	-23,9	-10,8
feb. ....	0,5	2,4	-1,1	-2,2	-12,2	-11,6
mar. ....	-0,8	-0,1	-1,2	-2,6	-12,1	-12,6
apr. ....	-2,1	-2,8	-0,1	-9,7	-3,1	-11,0
mag. ....	(-1,0)	(-0,5)	(-0,1)	(-9,2)	(-1,5)	(-9,1)

## Titoli in portafoglio emessi da residenti in Italia, diversi da azioni e partecipazioni

(consistenze di fine periodo in milioni di euro)

Periodo	Titoli emessi da Amministrazioni pubbliche						Altri titoli			Totale
	di cui: titoli di Stato						di cui:			
	di cui:						obbligazioni emesse da banche	riacquisti di titoli relativi ad attività proprie cartolarizzate non cancellate		
	BOT	CCT	BTP	CTZ						
2021 .....	409.343	405.333	6.639	81.425	297.793	4.194	202.470	52.048	113.321	611.813
2022 .....	376.285	372.784	5.622	81.628	272.548	..	202.868	47.936	116.150	579.153
2023 - apr. ....	391.851	388.411	5.289	87.574	282.182	..	191.979	48.013	107.398	583.830
mag. ....	383.509	380.082	5.821	89.506	270.239	..	190.733	47.768	106.399	574.241
giu. ....	376.492	373.180	6.158	89.543	263.243	..	193.833	49.035	108.154	570.325
lug. ....	378.617	375.310	6.859	87.345	267.095	..	191.688	49.154	107.143	570.305
ago. ....	373.776	370.476	7.105	87.095	262.176	..	191.458	49.164	107.029	565.234
set. ....	363.791	360.508	6.114	86.404	254.207	..	197.182	49.573	112.337	560.973
ott. ....	357.256	354.220	5.987	87.362	249.803	..	197.824	49.770	113.602	555.079
nov. ....	356.146	353.110	6.291	88.200	247.514	..	187.094	50.978	102.094	543.240
dic. ....	360.281	357.293	7.763	85.776	252.642	..	187.508	51.894	101.298	547.789
2024 - gen. ....	350.746	347.787	7.586	85.179	244.009	..	184.963	50.644	100.616	535.709
feb. ....	352.529	349.583	9.142	81.447	248.371	..	185.129	50.964	100.097	537.658
mar. ....	348.991	346.046	8.301	80.704	246.544	..	186.505	51.837	98.753	535.497
apr. ....	347.799	344.880	8.317	80.633	245.666	..	185.589	52.106	98.278	533.389
mag. ....	(351.438)	(348.499)	(8.522)	(83.288)	(246.559)	(..)	(182.906)	(52.182)	(96.147)	(534.344)

## Titoli di terzi in deposito per settore detentore: titoli di debito al valore nominale

(consistenze di fine periodo in milioni di euro)

Periodo	Residenti in Italia						Totale	Totale titoli detenuti da non residenti	Totale generale
	Società non finanziarie	Istituzioni finanziarie	Imprese di assicurazione e fondi pensione	Amministrazioni pubbliche	Famiglie				
					Famiglie consumatrici	Famiglie produttrici			
2021 .....	47.588	214.319	557.462	27.867	198.226	7.393	1.052.856	23.945	1.076.800
2022 .....	62.149	231.107	576.285	37.350	262.825	10.204	1.179.921	28.970	1.208.890
2023 - apr. ....	72.613	254.421	578.865	39.720	315.363	12.466	1.273.446	26.423	1.299.870
mag. ....	72.704	261.176	580.607	40.432	325.732	12.965	1.293.616	26.640	1.320.255
giu. ....	75.386	259.319	580.960	40.934	348.907	14.605	1.320.111	27.264	1.347.375
lug. ....	76.484	259.923	585.276	40.682	358.190	14.748	1.335.304	26.637	1.361.941
ago. ....	79.276	261.794	586.210	40.655	368.225	15.213	1.351.373	27.126	1.378.499
set. ....	80.332	262.770	586.112	40.162	378.447	15.433	1.363.256	27.922	1.391.177
ott. ....	82.592	269.755	584.652	40.844	403.506	16.416	1.397.766	27.070	1.424.836
nov. ....	81.178	278.309	580.758	40.987	405.771	16.369	1.403.372	28.493	1.431.865
dic. ....	80.660	272.431	583.633	41.664	411.756	16.549	1.406.693	28.921	1.435.615
2024 - gen. ....	80.652	283.977	586.956	41.678	417.249	16.745	1.427.257	29.356	1.456.613
feb. ....	83.094	293.027	589.346	41.796	424.146	17.020	1.448.429	29.538	1.477.967
mar. ....	86.409	294.814	589.365	42.538	442.597	17.740	1.473.462	30.164	1.503.626
apr. ....	86.860	302.905	591.877	42.400	446.331	17.912	1.488.286	29.376	1.517.662
mag. ....	(87.259)	(305.924)	(592.365)	(41.719)	(460.539)	(18.445)	(1.506.253)	(28.588)	(1.534.840)

## Titoli di terzi in deposito di residenti in Italia per strumento al fair value

(consistenze di fine periodo in milioni di euro)

Periodo	Titoli di debito al fair value						Titoli di capitale al fair value		
	di cui: titoli di Stato					Obbligazioni di banche	Totale		
	di cui: BOT	di cui: CCT	di cui: BTP	di cui: azioni	di cui: fondi comuni				
2021 - II trim .....	1.187.701	608.416	21.093	19.230	552.902	79.596	1.237.619	359.033	878.586
III " .....	1.194.944	594.094	20.730	20.597	537.294	77.396	1.259.695	362.782	896.913
IV " .....	1.166.441	570.745	16.616	20.401	521.281	74.070	1.305.882	387.685	918.197
2022 - I trim .....	1.139.629	556.651	16.655	21.863	507.590	69.711	1.256.582	370.211	886.370
II " .....	1.071.389	521.494	14.402	20.661	477.704	68.265	1.166.768	339.517	827.251
III " .....	1.045.927	497.040	16.614	18.383	455.175	71.203	1.131.071	326.127	804.943
IV " .....	1.089.028	519.442	26.071	14.789	471.001	80.958	1.172.634	377.211	795.424
2023 - I trim .....	1.182.416	581.880	38.753	17.289	519.330	89.470	1.190.778	379.980	810.798
II " .....	1.235.480	620.286	48.175	17.901	547.313	95.024	1.201.950	384.690	817.260
III " .....	1.244.641	615.114	54.968	18.204	535.051	103.039	1.174.915	375.215	799.700
IV " .....	1.352.231	676.992	62.261	18.197	589.133	113.186	1.229.695	392.018	837.677
2024 - I trim .....	1.410.023	708.108	57.958	13.571	628.901	121.093	1.287.371	422.900	864.472

## **Sezione 2**

### **Tassi di interesse bancari**

**Indicatori compositi del costo del credito bancario**

(valori percentuali)

Periodo	Famiglie: prestiti per l'acquisto di abitazioni	Società non finanziarie	Famiglie e società non finanziarie	
			A breve termine	A lungo termine
2021 .....	1,31	1,36	1,37	1,31
2022 .....	2,95	3,41	3,39	3,13
2023 - mag. ....	3,59	4,58	4,62	3,79
giu. ....	3,71	4,78	4,83	3,89
lug. ....	3,76	4,94	4,99	3,99
ago. ....	3,86	4,99	5,07	3,99
set. ....	3,89	5,09	5,17	4,05
ott. ....	3,92	5,27	5,31	4,20
nov. ....	4,02	5,23	5,29	4,23
dic. ....	3,97	5,23	5,31	4,14
2024 - gen. ....	3,88	5,18	5,26	4,05
feb. ....	4,17	5,44	5,43	4,46
mar. ....	4,11	5,36	5,34	4,36
apr. ....	4,04	5,40	5,42	4,10
mag. ....	(3,99)	(5,45)	(5,43)	(4,34)

**Tassi di interesse bancari sui prestiti in euro alle società non finanziarie: nuove operazioni**  
 (valori percentuali)

Periodo	Totale									
	<i>di cui:</i>			Prestiti fino a 1 milione di euro				Prestiti oltre 1 milione di euro		
	con periodo di determinazione iniziale del tasso fino a 1 anno	prestiti totalmente garantiti	erogazioni effettive	<i>di cui:</i>		erogazioni effettive	<i>di cui:</i>			
				prestiti totalmente garantiti	erogazioni effettive		prestiti totalmente garantiti	erogazioni effettive		
2021 .....	1,18	1,17	1,80	1,12	1,75	2,09	1,75	0,89	1,52	0,79
2022 .....	3,55	3,57	3,71	3,59	3,90	4,21	3,94	3,33	3,33	3,35
2023 - mag. ....	4,81	4,77	5,07	4,84	5,14	5,54	5,16	4,52	4,53	4,53
giu. ....	5,04	5,01	5,32	5,08	5,41	5,57	5,44	4,74	5,08	4,75
lug. ....	5,09	5,12	5,02	5,08	5,50	5,82	5,52	4,85	4,39	4,80
ago. ....	5,01	5,20	4,87	4,97	5,62	5,91	5,65	4,50	4,02	4,35
set. ....	5,35	5,41	5,68	5,35	5,77	6,01	5,79	5,04	5,32	5,00
ott. ....	5,46	5,44	5,72	5,45	5,95	6,16	5,97	5,17	5,30	5,12
nov. ....	5,59	5,57	5,81	5,59	5,98	6,07	5,99	5,30	5,53	5,26
dic. ....	5,45	5,41	5,69	5,45	5,71	6,04	5,71	5,28	5,37	5,26
2024 - gen. ....	5,48	5,50	5,56	5,47	5,78	6,03	5,78	5,30	5,09	5,26
feb. ....	5,34	5,34	5,87	5,29	5,81	6,06	5,81	5,00	5,66	4,86
mar. ....	5,26	5,26	5,64	5,23	5,73	6,01	5,73	4,95	5,30	4,87
apr. ....	5,30	5,34	5,60	5,27	5,70	5,95	5,70	5,03	5,23	4,96
mag. ....	(5,38)	(5,38)	(5,72)	(5,34)	(5,72)	(5,91)	(5,72)	(5,14)	(5,49)	(5,05)

## Volumi sui prestiti in euro alle società non finanziarie: nuove operazioni

(milioni di euro)

Periodo	Totale									
	con periodo di determinazione iniziale del tasso fino a 1 anno	di cui:			Prestiti fino a 1 milione di euro			Prestiti oltre 1 milione di euro		
		prestiti totalmente garantiti	erogazioni effettive		di cui:				di cui:	
					prestiti totalmente garantiti	erogazioni effettive			prestiti totalmente garantiti	erogazioni effettive
2021 .....	42.545	36.220	5.068	37.876	14.665	2.502	13.155	27.880	2.567	24.722
2022 .....	41.897	36.656	5.493	37.081	16.341	2.386	15.092	25.556	3.108	21.989
2023 - mag. ....	35.382	33.031	4.474	31.437	16.613	2.403	15.432	18.769	2.071	16.006
giu. ....	41.155	38.949	4.738	35.816	18.403	2.399	17.112	22.753	2.339	18.704
lug. ....	41.971	38.525	5.280	37.297	15.498	2.321	14.156	26.474	2.960	23.142
ago. ....	24.167	21.754	3.583	20.731	10.889	1.606	9.877	13.278	1.977	10.854
set. ....	33.948	31.516	3.888	29.758	14.303	2.057	13.164	19.645	1.831	16.594
ott. ....	39.026	36.328	4.551	34.479	14.508	2.200	13.221	24.518	2.350	21.258
nov. ....	33.591	31.640	4.212	30.296	14.548	2.160	13.526	19.043	2.052	16.769
dic. ....	39.855	36.105	4.003	35.905	16.040	1.917	15.098	23.815	2.086	20.807
2024 - gen. ....	34.541	31.871	4.339	30.527	13.305	2.146	12.076	21.236	2.193	18.450
feb. ....	31.204	28.210	3.817	27.445	13.297	2.060	12.395	17.907	1.757	15.051
mar. ....	37.679	34.943	4.640	32.882	14.974	2.240	13.849	22.705	2.400	19.033
apr. ....	33.669	30.950	3.826	29.822	13.425	2.013	12.379	20.243	1.813	17.443
mag. ....	(36.176)	(33.496)	(3.958)	(32.196)	(14.855)	(2.215)	(13.758)	(21.320)	(1.743)	(18.438)



## Tassi di interesse bancari sui prestiti in euro alle famiglie: nuove operazioni

(valori percentuali)

Periodo	Prestiti per l'acquisto di abitazioni				
		Per periodo di determinazione iniziale del tasso		TAEG	di cui: erogazioni effettive
		fino a 1 anno	oltre 1 anno		
2023 - mag. ....	4,22	4,40	4,15	4,58	4,19
giu. ....	4,27	4,47	4,13	4,65	4,16
lug. ....	4,19	4,59	4,04	4,58	4,15
ago. ....	4,29	4,81	4,10	4,67	4,14
set. ....	4,21	4,87	4,05	4,65	4,11
ott. ....	4,35	4,70	4,16	4,72	4,25
nov. ....	4,50	5,10	4,33	4,92	4,43
dic. ....	4,42	5,00	4,03	4,82	4,18
2024 - gen. ....	3,98	4,99	3,70	4,38	3,83
feb. ....	3,89	4,97	3,67	4,31	3,81
mar. ....	3,79	4,88	3,62	4,21	3,69
apr. ....	3,67	4,94	3,48	4,09	3,56
mag. ....	(3,61)	(4,83)	(3,47)	(4,04)	(3,52)
Periodo	Credito al consumo				
		Per periodo di determinazione iniziale del tasso		TAEG	di cui: erogazioni effettive
		fino a 1 anno	oltre 1 anno		
2023 - mag. ....	8,72	6,68	8,79	10,43	8,72
giu. ....	7,84	5,90	8,81	9,03	8,76
lug. ....	8,78	6,68	8,88	10,48	8,80
ago. ....	8,89	7,04	8,96	10,63	8,90
set. ....	8,82	7,08	8,88	10,52	8,83
ott. ....	8,78	7,13	8,84	10,46	8,78
nov. ....	8,59	7,04	8,65	10,27	8,60
dic. ....	8,51	7,16	8,57	10,16	8,51
2024 - gen. ....	8,96	7,00	9,03	10,75	8,97
feb. ....	8,82	6,88	8,88	10,59	8,85
mar. ....	8,93	6,68	9,00	10,61	8,93
apr. ....	8,92	6,72	9,00	10,59	8,93
mag. ....	(8,97)	(6,68)	(9,05)	(10,66)	(8,98)
Periodo	Prestiti per altri scopi				
		Per periodo di determinazione iniziale del tasso		di cui: famiglie produttrici	di cui: erogazioni effettive
		fino a 1 anno	oltre 1 anno		
2023 - mag. ....	5,73	5,85	5,27	5,58	6,23
giu. ....	5,47	5,49	5,35	5,46	6,21
lug. ....	5,97	6,07	5,70	5,84	6,44
ago. ....	6,39	6,73	5,14	5,77	7,16
set. ....	6,12	6,37	5,33	5,80	6,86
ott. ....	6,40	6,68	5,55	6,25	7,11
nov. ....	6,12	6,49	5,18	6,18	6,59
dic. ....	5,75	5,94	4,87	5,76	6,07
2024 - gen. ....	6,14	6,44	4,96	5,98	6,54
feb. ....	6,30	6,68	5,23	5,98	6,76
mar. ....	6,18	6,54	5,18	5,83	6,65
apr. ....	6,19	6,68	5,06	5,74	6,62
mag. ....	(5,93)	(6,15)	(5,28)	(5,91)	(6,16)

Volumi sui prestiti in euro alle famiglie: nuove operazioni  
(milioni di euro)

Periodo	Prestiti per l'acquisto di abitazioni				di cui: erogazioni effettive
		Per periodo di determinazione iniziale del tasso			
		fino a 1 anno	oltre 1 anno		
2023 - mag. ....	6.036	1.763	4.273	4.169	
giu. ....	7.225	2.955	4.270	4.173	
lug. ....	6.084	1.659	4.425	4.308	
ago. ....	3.115	848	2.267	1.740	
set. ....	5.591	1.101	4.491	4.133	
ott. ....	7.133	2.499	4.634	4.334	
nov. ....	4.608	1.033	3.575	3.371	
dic. ....	6.211	2.522	3.689	3.752	
2024 - gen. ....	3.560	766	2.795	2.599	
feb. ....	4.126	708	3.418	3.065	
mar. ....	4.625	631	3.994	3.494	
apr. ....	4.708	640	4.068	3.574	
mag. ....	(5.262)	(508)	(4.755)	(4.228)	

Periodo	Credito al consumo				di cui: erogazioni effettive
		Per periodo di determinazione iniziale del tasso			
		fino a 1 anno	oltre 1 anno		
2023 - mag. ....	4.658	160	4.498	4.643	
giu. ....	6.322	2.108	4.214	4.349	
lug. ....	4.185	205	3.980	4.139	
ago. ....	3.044	113	2.931	3.031	
set. ....	4.313	134	4.180	4.302	
ott. ....	4.684	168	4.517	4.670	
nov. ....	4.417	167	4.250	4.404	
dic. ....	3.379	150	3.229	3.368	
2024 - gen. ....	4.268	135	4.134	4.249	
feb. ....	4.593	136	4.457	4.569	
mar. ....	4.885	157	4.727	4.871	
apr. ....	4.497	155	4.342	4.478	
mag. ....	(4.834)	(174)	(4.660)	(4.805)	

Periodo	Prestiti per altri scopi				
		Per periodo di determinazione iniziale del tasso		di cui: famiglie produttrici	di cui: erogazioni effettive
		fino a 1 anno	oltre 1 anno		
2023 - mag. ....	2.702	2.150	552	772	2.022
giu. ....	3.443	2.846	597	985	1.909
lug. ....	2.363	1.720	643	786	1.728
ago. ....	1.807	1.417	390	542	1.251
set. ....	2.444	1.859	585	830	1.611
ott. ....	2.455	1.856	599	731	1.632
nov. ....	2.419	1.747	671	698	1.729
dic. ....	2.978	2.446	531	843	2.000
2024 - gen. ....	2.521	2.006	516	704	1.836
feb. ....	2.302	1.690	612	711	1.728
mar. ....	2.453	1.798	655	937	1.752
apr. ....	2.127	1.491	636	820	1.659
mag. ....	(3.003)	(2.249)	(754)	(792)	(2.528)

**Tassi di interesse bancari sui prestiti in euro a famiglie e società non finanziarie: consistenze**

(valori percentuali)

Periodo	Famiglie				Società non finanziarie			
		Prestiti per l'acquisto di abitazioni	Credito al consumo e altri prestiti	Conti correnti attivi e prestiti rotativi	Finanziamenti con carte di credito		Conti correnti attivi e prestiti rotativi	Prestiti con durata del contratto oltre 1 anno
2021 .....	2,64	1,59	4,34	2,86	14,92	1,62	2,11	1,62
2022 .....	3,27	2,30	4,91	4,02	14,76	3,12	3,60	3,06
2023 - mag. ....	3,88	2,86	5,62	5,51	15,00	4,36	5,10	4,23
giu. ....	3,95	2,92	5,70	5,62	15,01	4,58	5,24	4,45
lug. ....	4,06	3,01	5,84	5,95	14,96	4,82	5,43	4,73
ago. ....	4,09	3,04	5,89	5,97	14,89	4,91	5,55	4,81
set. ....	4,14	3,06	5,98	6,04	14,87	5,12	5,68	5,06
ott. ....	4,21	3,12	6,08	6,26	14,58	5,26	5,87	5,19
nov. ....	4,24	3,13	6,14	6,32	14,59	5,31	5,87	5,25
dic. ....	4,24	3,14	6,15	6,30	14,57	5,31	5,84	5,26
2024 - gen. ....	4,26	3,13	6,20	6,38	14,57	5,36	5,92	5,29
feb. ....	4,27	3,13	6,25	6,37	14,58	5,37	5,95	5,30
mar. ....	4,28	3,13	6,28	6,33	14,56	5,37	5,87	5,33
apr. ....	4,29	3,12	6,32	6,32	14,54	5,38	5,90	5,33
mag. ....	(4,29)	(3,10)	(6,34)	(6,28)	(14,56)	(5,37)	(5,82)	(5,34)

## Tassi di interesse bancari sui depositi in euro di famiglie e società non finanziarie: nuove operazioni

(valori percentuali)

Periodo	Depositi con durata prestabilita					Pronti contro termine
	Famiglie			Società non finanziarie		
		fino a 1 anno	oltre 1 anno			
2021 .....	0,48	0,57	0,52	0,66	0,29	0,47
2022 .....	2,16	2,07	2,00	2,28	2,20	0,08
2023 - mag. ....	3,03	3,12	3,10	3,17	2,96	0,73
giu. ....	3,25	3,33	3,35	3,29	3,19	0,01
lug. ....	3,28	3,29	3,29	3,27	3,28	0,84
ago. ....	3,39	3,36	3,35	3,37	3,42	0,41
set. ....	3,56	3,54	3,54	3,57	3,57	0,34
ott. ....	3,75	3,80	3,75	4,00	3,71	1,24
nov. ....	3,82	3,86	3,78	4,15	3,80	0,86
dic. ....	3,78	3,90	3,81	4,22	3,69	0,63
2024 - gen. ....	3,71	3,76	3,73	3,90	3,67	0,66
feb. ....	3,65	3,70	3,72	3,65	3,61	0,32
mar. ....	3,67	3,75	3,78	3,57	3,62	0,19
apr. ....	3,59	3,52	3,54	3,41	3,62	1,29
mag. ....	(3,50)	(3,43)	(3,43)	(3,39)	(3,54)	(0,38)

**Tassi di interesse bancari sui depositi in euro di famiglie e società non finanziarie: consistenze***(valori percentuali)*

Periodo	Depositi	Totale depositi (esclusi i PcT)		Depositi in conto corrente	Depositi con durata prestabilita	Depositi delle famiglie rimborsabili con preavviso	Pronti contro termine
		Famiglie	Società non finanziarie				
2021 .....	0,30	0,39	0,04	0,02	0,99	1,37	0,59
2022 .....	0,45	0,50	0,30	0,15	1,50	1,53	1,22
2023 - mag. ....	0,67	0,66	0,72	0,32	2,40	1,53	2,37
giu.....	0,72	0,70	0,81	0,36	2,58	1,54	2,11
lug.....	0,76	0,72	0,88	0,38	2,72	1,56	2,05
ago.....	0,79	0,75	0,94	0,41	2,80	1,57	2,20
set.....	0,86	0,78	1,09	0,47	2,96	1,60	2,10
ott.....	0,92	0,83	1,19	0,50	3,11	1,64	2,68
nov.....	0,95	0,85	1,27	0,52	3,23	1,65	2,75
dic.....	0,96	0,86	1,26	0,54	3,32	1,65	2,78
2024 - gen. ....	1,00	0,89	1,32	0,54	3,41	1,66	2,84
feb. ....	1,02	0,91	1,36	0,55	3,45	1,67	2,76
mar. ....	1,04	0,93	1,36	0,57	3,50	1,67	2,64
apr. ....	1,04	0,93	1,37	0,57	3,51	1,67	2,85
mag. ....	(1,04)	(0,94)	(1,36)	(0,58)	(3,48)	(1,67)	(2,81)

Periodo	Depositi in conto corrente		Depositi con durata prestabilita		
	Famiglie	Società non finanziarie	Famiglie		Società non finanziarie
			fino a 2 anni	oltre 2 anni	
2021 .....	0,03	0,02	0,73	1,35	0,70
2022 .....	0,12	0,21	1,18	1,53	1,74
2023 - mag. ....	0,25	0,52	2,49	1,89	2,61
giu.....	0,27	0,58	2,68	2,01	2,80
lug.....	0,28	0,62	2,82	2,08	2,96
ago.....	0,30	0,67	2,86	2,14	3,09
set.....	0,32	0,82	2,99	2,35	3,25
ott.....	0,34	0,89	3,12	2,49	3,40
nov.....	0,35	0,94	3,25	2,61	3,51
dic.....	0,35	0,98	3,36	2,73	3,57
2024 - gen. ....	0,36	0,98	3,47	2,82	3,62
feb. ....	0,37	1,01	3,54	2,88	3,61
mar. ....	0,38	1,02	3,60	2,92	3,63
apr. ....	0,38	1,02	3,62	2,96	3,61
mag. ....	(0,39)	(1,03)	(3,62)	(2,99)	(3,54)

**Altri tassi di interesse bancari**

(valori percentuali)

Periodo	Tassi bancari		
	Minimo sulle consistenze dei prestiti fino a 1 anno	Obbligazioni	
		Medio sulle consistenze	Medio sulle emissioni con periodo di determinazione iniziale del tasso superiore a 1 anno
2021 .....	-0,00	1,76	1,11
2022 .....	0,86	2,12	4,35
2023 - mag. ....	2,68	2,49	4,46
giu. ....	2,87	2,60	3,69
lug. ....	3,00	2,60	4,74
ago. ....	3,12	2,65	4,64
set. ....	3,27	2,73	4,68
ott. ....	3,43	2,72	4,49
nov. ....	3,49	2,71	3,93
dic. ....	3,46	2,73	3,09
2024 - gen. ....	3,46	2,80	4,18
feb. ....	3,47	2,78	4,28
mar. ....	3,48	2,93	4,10
apr. ....	3,52	2,86	3,72
mag. ....	(3,49)	(2,86)	(3,88)

## **Sezione 3**

# **Statistiche della politica monetaria unica: le componenti italiane**

## Componenti italiane degli aggregati monetari dell'area dell'euro: residenti nell'area

(consistenze di fine periodo in milioni di euro)

Periodo	Circolante (a)	Depositi in conto corrente (b)	Totale (c)=(a+b)	Depositi con durata prestabilita fino a 2 anni (d)	Depositi rimborsabili con preavviso fino a 3 mesi (e)	Totale (f)=(c+d+e)
2021 .....	256.977	1.570.862	1.827.839	39.092	321.208	2.188.140
2022 .....	262.237	1.545.990	1.808.227	54.682	324.254	2.187.163
2023 - apr. ....	259.363	1.476.593	1.735.956	79.895	323.162	2.139.013
mag. ....	259.712	1.452.753	1.712.466	85.767	320.410	2.118.643
giu. ....	260.237	1.426.239	1.686.475	93.087	318.897	2.098.460
lug. ....	260.619	1.410.900	1.671.519	97.936	318.431	2.087.886
ago. ....	259.811	1.405.556	1.665.367	100.528	319.192	2.085.088
set. ....	259.019	1.429.917	1.688.936	104.910	318.076	2.111.922
ott. ....	258.131	1.387.008	1.645.139	113.986	317.098	2.076.222
nov. ....	257.472	1.383.021	1.640.492	119.211	317.294	2.076.997
dic. ....	259.429	1.430.272	1.689.700	119.489	318.912	2.128.101
2024 - gen. ....	244.072	1.394.184	1.638.256	127.991	320.758	2.087.005
feb. ....	243.971	1.392.572	1.636.543	132.946	320.655	2.090.144
mar. ....	244.816	1.402.752	1.647.568	135.601	320.255	2.103.424
apr. ....	244.919	1.396.628	1.641.547	135.006	320.580	2.097.133
mag. ....	(245.774)	(1.399.073)	(1.644.847)	(137.639)	(320.076)	(2.102.562)

Periodo	Pronti contro termine (g)	Obbligazioni con scadenza fino a 2 anni e quote di fondi monetari (h)	Totale passività monetarie (i)=(f+g+h)	Contributo agli aggregati monetari dell'area (escluso il circolante)		
				M1	M2	M3
2021 .....	3.289	6.477	2.197.906	1.570.862	1.931.161	1.940.927
2022 .....	1.851	8.394	2.197.408	1.545.990	1.924.926	1.935.171
2023 - apr. ....	4.474	9.318	2.152.805	1.476.593	1.879.649	1.893.441
mag. ....	5.517	11.296	2.135.456	1.452.753	1.858.931	1.875.744
giu. ....	4.841	13.023	2.116.324	1.426.239	1.838.223	1.856.087
lug. ....	6.010	13.351	2.107.247	1.410.900	1.827.266	1.846.627
ago. ....	5.776	13.556	2.104.420	1.405.556	1.825.277	1.844.609
set. ....	7.327	14.760	2.134.009	1.429.917	1.852.903	1.874.990
ott. ....	6.932	16.234	2.099.388	1.387.008	1.818.092	1.841.258
nov. ....	7.195	17.692	2.101.884	1.383.021	1.819.526	1.844.413
dic. ....	6.328	17.783	2.152.212	1.430.272	1.868.672	1.892.783
2024 - gen. ....	5.779	19.507	2.112.291	1.394.184	1.842.934	1.868.220
feb. ....	6.984	19.849	2.116.977	1.392.572	1.846.172	1.873.005
mar. ....	9.297	21.603	2.134.324	1.402.752	1.858.608	1.889.508
apr. ....	8.265	21.483	2.126.882	1.396.628	1.852.214	1.881.962
mag. ....	(8.215)	(21.712)	(2.132.489)	(1.399.073)	(1.856.788)	(1.886.715)



## Componenti italiane degli aggregati monetari dell'area dell'euro: residenti nell'area

(flussi in milioni di euro)

Periodo	Circolante (a)	Depositi in conto corrente (b)	Totale (c)=(a+b)	Depositi con durata prestabilita fino a 2 anni (d)	Depositi rimborsabili con preavviso fino a 3 mesi (e)	Totale (f)=(c+d+e)
2021 .....	19.479	141.025	160.504	-14.427	238	146.315
2022 .....	5.260	-25.605	-20.345	15.587	1.964	-2.794
2023 - apr. ....	625	14.635	15.260	6.051	-939	20.372
mag. ....	350	-24.249	-23.899	5.822	-2.753	-20.830
giu. ....	524	-26.239	-25.715	7.346	-1.513	-19.882
lug. ....	383	-15.168	-14.785	4.861	-466	-10.390
ago. ....	-808	-5.524	-6.332	2.561	761	-3.010
set. ....	-792	24.038	23.246	4.336	-1.116	26.466
ott. ....	-888	-42.856	-43.744	9.077	-793	-35.460
nov. ....	-649	-3.619	-4.268	5.269	196	1.197
dic. ....	1.957	47.359	49.316	288	1.618	51.222
2024 - gen. ....	-15.356	-36.342	-51.698	8.463	1.846	-41.389
feb. ....	-101	-1.602	-1.703	4.950	-103	3.144
mar. ....	845	10.178	11.023	2.646	-400	13.269
apr. ....	104	-6.207	-6.103	-617	325	-6.394
mag. ....	(855)	(2.610)	(3.465)	(2.645)	(-505)	(5.605)

Periodo	Pronti contro termine (g)	Obbligazioni con scadenza fino a 2 anni e quote di fondi monetari (h)	Totale passività monetarie (i)=(f+g+h)	Contributo agli aggregati monetari dell'area (escluso il circolante)		
				M1	M2	M3
2021 .....	1.768	223	148.306	141.025	126.833	128.822
2022 .....	-1.442	1.946	-2.290	-25.605	-8.056	-7.554
2023 - apr. ....	161	345	20.878	14.635	19.746	20.254
mag. ....	1.037	1.975	-17.818	-24.249	-21.179	-18.168
giu. ....	-671	1.726	-18.827	-26.239	-20.405	-19.350
lug. ....	1.175	327	-8.888	-15.168	-10.772	-9.270
ago. ....	-236	207	-3.039	-5.524	-2.202	-2.231
set. ....	1.546	1.208	29.220	24.038	27.259	30.012
ott. ....	-393	1.481	-34.372	-42.856	-34.571	-33.483
nov. ....	278	1.462	2.937	-3.619	1.848	3.588
dic. ....	-862	94	50.454	47.359	49.265	48.498
2024 - gen. ....	-557	1.712	-40.234	-36.342	-26.034	-24.879
feb. ....	1.206	323	4.673	-1.602	3.246	4.775
mar. ....	2.313	1.813	17.395	10.178	12.424	16.551
apr. ....	-1.031	-113	-7.538	-6.207	-6.498	-7.642
mag. ....	(-41)	(242)	(5.806)	(2.610)	(4.751)	(4.952)

## Contropartite italiane della moneta dell'area dell'euro: residenti nell'area

(consistenze di fine periodo in milioni di euro)

Periodo	Totale passività monetarie	Altre passività delle IFM					Passività verso non residenti nell'area dell'euro
		Depositi delle Amministrazioni centrali	Passività non monetarie nei confronti del "settore detentore della moneta"			Totale	
			Depositi con durata prestabilita oltre 2 anni e depositi rimborsabili con preavviso oltre 3 mesi	Obbligazioni con scadenza oltre i 2 anni	Capitale e riserve		
2021 .....	2.197.906	70.893	166.523	144.569	502.117	813.209	80.059
2022 .....	2.197.408	54.991	164.150	150.393	378.418	692.961	79.714
2023 - apr. ....	2.152.805	53.972	156.764	155.214	403.698	715.676	82.544
mag. ....	2.135.456	41.046	155.722	160.370	408.209	724.301	83.150
giu. ....	2.116.324	48.197	158.825	167.031	402.641	728.497	89.284
lug. ....	2.107.247	76.244	158.106	167.843	407.718	733.667	81.634
ago. ....	2.104.420	49.382	158.148	169.250	412.038	739.436	82.103
set. ....	2.134.009	48.583	165.031	172.103	392.958	730.092	84.935
ott. ....	2.099.388	47.454	167.446	172.765	405.430	745.641	85.448
nov. ....	2.101.884	43.743	155.916	176.362	423.779	756.057	86.139
dic. ....	2.152.212	61.295	155.684	176.301	446.014	777.999	78.378
2024 - gen. ....	2.112.291	38.319	156.039	178.906	442.240	777.185	86.309
feb. ....	2.116.977	59.852	155.643	179.887	439.213	774.743	89.309
mar. ....	2.134.324	36.630	154.344	185.054	464.416	803.814	84.426
apr. ....	2.126.882	42.517	153.544	189.980	459.835	803.359	96.436
mag. ....	(2.132.489)	(37.124)	(150.761)	(191.650)	(458.142)	(800.553)	(104.183)

Periodo	Attività verso residenti in Italia e nel resto dell'area					Totale	Attività verso non residenti nell'area dell'euro	Altre contropartite
	Finanziamenti alle Amministrazioni pubbliche		Finanziamenti agli "altri residenti"					
		di cui: obbligazioni		di cui: obbligazioni	di cui: azioni e partecipazioni			
2021 .....	1.503.949	1.243.067	1.800.705	198.507	113.183	3.304.654	230.517	-373.104
2022 .....	1.386.065	1.122.291	1.812.742	197.084	109.245	3.198.807	224.569	-398.302
2023 - apr. ....	1.412.133	1.164.738	1.776.149	187.574	111.854	3.188.282	224.920	-408.205
mag. ....	1.412.004	1.160.097	1.774.071	186.692	111.621	3.186.075	229.714	-431.837
giu. ....	1.401.295	1.154.050	1.777.718	188.654	112.949	3.179.013	228.973	-425.684
lug. ....	1.399.871	1.154.482	1.772.395	185.636	114.188	3.172.266	228.699	-402.173
ago. ....	1.384.905	1.140.260	1.753.829	185.405	113.519	3.138.734	225.846	-389.239
set. ....	1.352.536	1.107.467	1.756.698	190.468	113.495	3.109.234	230.596	-342.211
ott. ....	1.334.286	1.092.805	1.752.111	190.451	113.775	3.086.397	228.186	-336.652
nov. ....	1.352.060	1.109.795	1.749.858	180.074	115.867	3.101.918	231.494	-345.589
dic. ....	1.381.624	1.133.809	1.749.741	179.181	118.778	3.131.365	230.373	-291.854
2024 - gen. ....	1.362.756	1.120.562	1.738.699	177.986	119.627	3.101.455	235.438	-322.789
feb. ....	1.356.627	1.118.293	1.734.463	177.516	120.768	3.091.090	236.950	-287.158
mar. ....	1.356.382	1.118.340	1.739.468	176.699	121.923	3.095.850	240.368	-277.024
apr. ....	1.343.751	1.107.448	1.730.377	175.104	121.134	3.074.128	238.198	-243.133
mag. ....	(1.340.416)	(1.106.118)	(1.727.553)	(172.859)	(122.561)	(3.067.969)	(242.715)	(-236.335)

## Contropartite italiane della moneta dell'area dell'euro: residenti nell'area

(flussi in milioni di euro)

Periodo	Totale passività monetarie	Altre passività delle IFM					Passività verso non residenti nell'area dell'euro
		Depositi delle Amministrazioni centrali	Passività non monetarie nei confronti del "settore detentore della moneta"			Totale	
			Depositi con durata prestabilita oltre 2 anni e depositi rimborsabili con preavviso oltre 3 mesi	Obbligazioni con scadenza oltre i 2 anni	Capitale e riserve		
2021 .....	148.306	-2.012	-3.385	-13.872	16.129	-1.128	-6.935
2022 .....	-2.290	-15.935	-1.294	-3.545	38.977	34.138	-1.874
2023 - apr. ....	20.878	11.708	-5.990	-1.399	-5.499	-12.888	861
mag. ....	-17.818	-12.926	-1.044	4.693	75	3.724	137
giu. ....	-18.827	7.151	3.104	6.771	-3.602	6.273	6.513
lug. ....	-8.888	28.047	-718	1.584	95	961	-7.426
ago. ....	-3.039	-26.862	41	1.181	3.106	4.328	267
set. ....	29.220	-799	6.882	1.651	8.110	16.643	2.410
ott. ....	-34.372	-1.129	2.574	451	2.918	5.943	600
nov. ....	2.937	-3.711	-11.526	3.794	-2.693	-10.425	1.253
dic. ....	50.454	17.561	-233	1.960	1.950	3.677	-7.580
2024 - gen. ....	-40.234	-22.976	354	584	-3.794	-2.856	7.576
feb. ....	4.673	21.533	-396	441	1.163	1.208	3.005
mar. ....	17.395	-23.222	-1.299	6.008	8.024	12.733	-4.875
apr. ....	-7.538	5.879	-802	4.442	-5.031	-1.390	12.011
mag. ....	(5.806)	(-5.381)	(-2.783)	(2.128)	(130)	(-525)	(7.747)

Periodo	Attività verso residenti in Italia e nel resto dell'area					Attività verso non residenti nell'area dell'euro	Altre contropartite	
	Finanziamenti alle Amministrazioni pubbliche		Finanziamenti agli "altri residenti"					Totale
		di cui: obbligazioni		di cui: obbligazioni	di cui: azioni e partecipazioni			
2021 .....	134.813	130.947	30.240	8.177	5.709	165.053	19.733	-46.555
2022 .....	63.976	61.360	32.223	6.464	-162	96.199	-2.604	-79.556
2023 - apr. ....	2.960	7.042	-18.764	-6.598	277	-15.804	431	35.932
mag. ....	-3.371	-7.882	-1.251	-1.011	646	-4.622	1.253	-23.514
giu. ....	-11.721	-7.060	3.101	2.402	320	-8.620	3.014	6.716
lug. ....	-3.255	-1.399	-7.147	-3.102	634	-10.402	1.526	21.570
ago. ....	-14.851	-14.106	-17.934	-233	-74	-32.785	-4.128	11.607
set. ....	-3.955	-4.378	4.707	5.436	746	752	2.737	43.985
ott. ....	-17.204	-16.185	-2.436	235	934	-19.640	-1.011	-8.307
nov. ....	-6.224	-7.009	-4.397	-11.313	499	-10.621	4.850	-4.175
dic. ....	3.267	-1.916	912	-956	1.526	4.179	-2.522	62.455
2024 - gen. ....	-16.522	-10.900	-12.284	-1.680	357	-28.806	3.083	-32.767
feb. ....	442	4.302	-5.290	-623	34	-4.848	2.481	32.786
mar. ....	-8.460	-8.549	4.879	-967	422	-3.581	2.395	3.217
apr. ....	-4.051	-2.314	-6.849	-1.060	701	-10.900	-1.410	21.273
mag. ....	(-1.005)	(1.000)	(-3.132)	(-1.634)	(929)	(-4.136)	(5.820)	(5.965)

## Bilancio statistico della Banca d'Italia: attività

(consistenze di fine periodo in milioni di euro)

Periodo	Oro e crediti in oro	Attività verso non residenti nell'area dell'euro		Prestiti a controparti del settore finanziario dell'area dell'euro					
		di cui: crediti verso FMI		Operazioni di rifinanziamento		Operazioni temporanee di fine-tuning e di tipo strutturale	Operazioni di rifinanziamento marginale	Crediti connessi a scarti di garanzia e altri crediti	
				Principali	A più lungo termine				
2021 .....	126.874	76.041	31.258	453.414	14	453.400	..	..	..
2022 .....	134.488	78.506	32.988	356.451	712	355.739	..	..	..
2023 - mag. ....	144.737	79.202	33.470	318.555	681	317.874	..	..	..
giu. ....	138.212	78.554	32.935	181.162	8.612	172.550	..	..	..
lug. ....	140.015	77.216	32.804	179.858	6.093	173.765	..	..	..
ago. ....	141.080	78.042	33.251	179.250	4.135	175.115	..	..	..
set. ....	139.119	78.658	33.718	161.971	6.619	155.352	..	..	..
ott. ....	148.185	78.884	33.550	160.259	5.932	154.327	..	..	..
nov. ....	147.136	79.008	33.124	161.332	6.486	154.847	..	..	..
dic. ....	147.239	78.671	32.941	149.801	9.497	140.305	..	..	..
2024 - gen. ....	148.194	78.817	33.211	146.262	5.010	141.252	..	..	..
feb. ....	147.871	78.679	33.171	146.280	3.728	142.552	..	..	..
mar. ....	161.322	79.309	33.119	65.767	3.530	62.237	..	..	..
apr. ....	170.021	79.384	33.267	64.996	2.759	62.237	..	..	..
mag. ....	170.246	79.825	33.348	62.248	3.106	59.142	..	..	..
giu. ....	171.836	81.180	33.399	49.579	7.898	41.616	..	65	..

Periodo	Attività in valuta verso residenti nell'area dell'euro	Titoli in euro emessi da residenti nell'area dell'euro	Crediti verso le Amministrazioni pubbliche	Attività verso l'Eurosistema			Altre attività	Totale attività
				di cui: partecipazioni al capitale della BCE	di cui: crediti connessi al trasferimento di riserve			
2021 .....	1.512	761.711	17.673	60.834	1.406	6.854	83.606	1.581.664
2022 .....	1.212	670.156	14.268	58.675	1.510	6.854	169.736	1.483.493
2023 - mag. ....	1.437	688.435	14.443	56.616	1.510	6.854	154.422	1.457.846
giu. ....	384	685.104	14.349	56.983	1.510	6.854	156.818	1.311.566
lug. ....	1.250	682.267	14.388	56.552	1.510	6.854	157.221	1.308.766
ago. ....	1.272	672.332	14.365	56.126	1.510	6.854	158.790	1.301.257
set. ....	1.159	650.314	13.958	56.070	1.510	6.854	175.915	1.277.162
ott. ....	1.417	641.594	14.022	56.021	1.510	6.854	172.013	1.272.394
nov. ....	587	655.480	14.318	55.682	1.510	6.854	158.248	1.271.791
dic. ....	1.857	671.065	14.647	53.653	1.510	6.854	143.948	1.260.881
2024 - gen. ....	1.672	663.601	14.587	41.539	1.432	6.498	143.105	1.237.776
feb. ....	1.766	656.494	14.349	42.126	1.418	6.498	149.580	1.237.144
mar. ....	1.399	657.213	14.402	42.398	1.418	6.498	144.584	1.166.393
apr. ....	1.589	649.223	14.237	42.569	1.418	6.498	149.634	1.171.653
mag. ....	1.144	641.842	14.175	43.797	1.418	6.498	150.783	1.164.060
giu. ....	856	640.925	14.140	44.142	1.418	6.498	152.784	1.155.442

**Bilancio statistico della Banca d'Italia: passività**

(consistenze di fine periodo in milioni di euro)

Periodo	Banconote in circolazione	Passività in euro verso controparti del settore finanziario dell'area dell'euro						Passività in euro verso altri residenti nell'area dell'euro
		Conti correnti (inclusa ROB)	Depositi overnight	Depositi a tempo determinato	Operazioni temporanee di fine-tuning	Depositi connessi a scarti di garanzia e altri depositi		
2021 .....	241.380	404.822	304.513	100.309	..	..	..	72.295
2022 .....	245.701	245.002	22.428	222.574	..	..	..	62.992
2023 - mag. ....	242.388	300.000	20.595	279.404	..	..	..	37.723
giu. ....	242.702	175.553	19.833	155.721	..	..	..	43.769
lug. ....	243.192	198.179	20.263	177.916	..	..	..	63.187
ago. ....	242.152	206.993	20.464	186.529	..	..	..	43.364
set. ....	241.390	191.876	19.481	172.395	..	..	..	45.594
ott. ....	240.751	219.429	18.880	200.548	..	..	..	34.737
nov. ....	240.080	238.699	19.031	219.667	..	..	..	33.169
dic. ....	242.975	188.703	20.344	168.359	..	..	..	57.397
2024 - gen. ....	227.655	224.151	20.196	203.956	..	..	..	29.283
feb. ....	227.336	240.895	19.421	221.474	..	..	..	52.032
mar. ....	228.492	143.819	19.589	124.230	..	..	..	28.812
apr. ....	228.691	193.240	18.824	174.415	..	..	..	34.441
mag. ....	228.942	191.384	18.621	172.764	..	..	..	27.307
giu. ....	229.908	141.194	19.178	122.016	..	..	..	23.684

Periodo	Passività verso non residenti nell'area dell'euro	Passività in valuta verso residenti nell'area dell'euro	Rivalutazioni	Capitale e riserve	Passività verso l'Eurosistema	Altre passività	di cui:	Totale passività
							Contropartite DSP	
2021 .....	3.711	567	161.881	26.304	589.983	80.721	25.979	1.581.664
2022 .....	6.871	556	130.573	26.304	684.310	81.184	26.311	1.483.493
2023 - mag. ....	7.961	826	143.058	26.304	622.736	76.852	26.120	1.457.846
giu. ....	14.055	777	136.160	26.304	598.393	73.853	25.730	1.311.566
lug. ....	8.287	756	138.033	26.304	556.715	74.114	25.609	1.308.766
ago. ....	8.963	658	138.811	26.304	560.163	73.848	25.723	1.301.257
set. ....	6.449	682	135.215	26.304	555.217	74.435	26.091	1.277.162
ott. ....	6.534	652	143.688	26.304	526.277	74.022	26.013	1.272.394
nov. ....	6.820	702	144.204	26.304	508.244	73.570	25.639	1.271.791
dic. ....	7.111	644	147.290	26.304	522.007	68.450	25.593	1.260.881
2024 - gen. ....	7.699	591	148.732	26.304	504.434	68.927	25.795	1.237.776
feb. ....	6.803	793	148.273	26.304	466.538	68.169	25.776	1.237.144
mar. ....	5.088	918	163.488	26.304	500.924	68.548	25.732	1.166.393
apr. ....	12.247	1.006	170.586	26.304	437.787	67.353	25.847	1.171.653
mag. ....	13.123	948	169.897	26.304	439.095	67.060	25.637	1.164.060
giu. ....	8.897	936	171.333	26.304	485.288	67.898	25.828	1.155.442

**Tassi di interesse ufficiali dell'Eurosistema**  
(valori percentuali)

Data di annuncio	Operazioni attivabili su iniziativa delle controparti			Operazioni di rifinanziamento principali		
	Data di decorrenza	Depositi overnight presso l'Eurosistema	Operazioni di rifinanziamento marginale	Data di decorrenza	Tasso fisso (per aste a tasso fisso)	Tasso minimo di offerta (per aste a tasso variabile)
5.10.2000	6.10.2000	3,75	5,75	11.10.2000	-	4,75
10.05.2001	11.05.2001	3,50	5,50	15.05.2001	-	4,50
30.08.2001	31.08.2001	3,25	5,25	5.09.2001	-	4,25
17.09.2001	18.09.2001	2,75	4,75	19.09.2001	-	3,75
8.11.2001	9.11.2001	2,25	4,25	14.11.2001	-	3,25
5.12.2002	6.12.2002	1,75	3,75	11.12.2002	-	2,75
6.03.2003	7.03.2003	1,50	3,50	12.03.2003	-	2,50
5.06.2003	6.06.2003	1,00	3,00	9.06.2003	-	2,00
1.12.2005	6.12.2005	1,25	3,25	6.12.2005	-	2,25
2.03.2006	8.03.2006	1,50	3,50	8.03.2006	-	2,50
8.06.2006	15.06.2006	1,75	3,75	15.06.2006	-	2,75
3.08.2006	9.08.2006	2,00	4,00	9.08.2006	-	3,00
5.10.2006	11.10.2006	2,25	4,25	11.10.2006	-	3,25
7.12.2006	13.12.2006	2,50	4,50	13.12.2006	-	3,50
8.03.2007	14.03.2007	2,75	4,75	14.03.2007	-	3,75
6.06.2007	13.06.2007	3,00	5,00	13.06.2007	-	4,00
3.07.2008	9.07.2008	3,25	5,25	9.07.2008	-	4,25
8.10.2008	8.10.2008	2,75	4,75	-	-	-
8.10.2008	9.10.2008	3,25	4,25	15.10.2008	3,75	-
6.11.2008	12.11.2008	2,75	3,75	12.11.2008	3,25	-
4.12.2008	10.12.2008	2,00	3,00	10.12.2008	2,50	-
18.12.2008	21.01.2009	1,00	3,00	-	-	-
15.01.2009	21.01.2009	1,00	3,00	21.01.2009	2,00	-
5.03.2009	11.03.2009	0,50	2,50	11.03.2009	1,50	-
2.04.2009	8.04.2009	0,25	2,25	8.04.2009	1,25	-
7.05.2009	13.05.2009	0,25	1,75	13.05.2009	1,00	-
7.04.2011	13.04.2011	0,50	2,00	13.04.2011	1,25	-
7.07.2011	13.07.2011	0,75	2,25	13.07.2011	1,50	-
3.11.2011	9.11.2011	0,50	2,00	9.11.2011	1,25	-
8.12.2011	14.12.2011	0,25	1,75	14.12.2011	1,00	-
5.07.2012	11.07.2012	0,00	1,50	11.07.2012	0,75	-
2.05.2013	8.05.2013	0,00	1,00	8.05.2013	0,50	-
7.11.2013	13.11.2013	0,00	0,75	13.11.2013	0,25	-
5.06.2014	11.06.2014	-0,10	0,40	11.06.2014	0,15	-
4.09.2014	10.09.2014	-0,20	0,30	10.09.2014	0,05	-
3.12.2015	9.12.2015	-0,30	0,30	9.12.2015	0,05	-
9.03.2016	16.03.2016	-0,40	0,25	16.03.2016	0,00	-
12.09.2019	18.09.2019	-0,50	0,25	18.09.2019	0,00	-
21.07.2022	27.07.2022	0,00	0,75	27.07.2022	0,50	-
8.09.2022	14.09.2022	0,75	1,50	14.09.2022	1,25	-
27.10.2022	2.11.2022	1,50	2,25	2.11.2022	2,00	-
15.12.2022	21.12.2022	2,00	2,75	21.12.2022	2,50	-
2.02.2023	8.02.2023	2,50	3,25	8.02.2023	3,00	-
16.03.2023	22.03.2023	3,00	3,75	22.03.2023	3,50	-
4.05.2023	10.05.2023	3,25	4,00	10.05.2023	3,75	-
15.06.2023	21.06.2023	3,50	4,25	21.06.2023	4,00	-
27.07.2023	2.08.2023	3,75	4,50	2.08.2023	4,25	-
14.09.2023	20.09.2023	4,00	4,75	20.09.2023	4,50	-
6.06.2024	12.06.2024	3,75	4,50	12.06.2024	4,25	-

**Operazioni di politica monetaria dell'Eurosistema effettuate dalla Banca d'Italia mediante asta***(milioni di euro per le quantità; valori percentuali su base annua per i tassi di interesse; dati giornalieri)*

Data di regolamento	Importo		Aste a tasso fisso	Aste a tasso variabile			Durata dell'operazione (in giorni)
	Richiesto	Aggiudicato		Tasso minimo di offerta	Tasso marginale	Tasso medio ponderato	
<b>Operazioni di rifinanziamento principali</b>							
3.04.2024	1.104	1.104	4,50	-	-	-	7
10.04.2024	541	541	4,50	-	-	-	7
17.04.2024	631	631	4,50	-	-	-	7
24.04.2024	2.759	2.759	4,50	-	-	-	8
2.05.2024	989	989	4,50	-	-	-	6
8.05.2024	906	906	4,50	-	-	-	7
15.05.2024	397	397	4,50	-	-	-	7
22.05.2024	491	491	4,50	-	-	-	7
29.05.2024	3.106	3.106	4,50	-	-	-	7
5.06.2024	1.356	1.356	4,50	-	-	-	7
<b>Operazioni di rifinanziamento a più lungo termine, con durata fino a 3 mesi</b>							
21.12.2023	734	734	4,50	-	-	-	97
31.01.2024	1.235	1.235	4,50	-	-	-	92
28.02.2024	3.190	3.190	4,50	-	-	-	91
27.03.2024	3.248	3.248	4,50	-	-	-	91
2.05.2024	200	200	4,50	-	-	-	90
29.05.2024	1.130	1.130	4,50	-	-	-	91
<b>Operazioni di rifinanziamento a più lungo termine, con durata oltre 3 mesi</b>							
24.06.2021	320	320	-0,25	-	-	-	371
24.06.2021	15.652	15.652	0,00	-	-	-	1.098
29.09.2021	41.682	41.682	0,00	-	-	-	1.092
30.09.2021	972	972	-0,25	-	-	-	364
16.12.2021	350	350	-0,25	-	-	-	406
22.12.2021	21.754	21.754	0,00	-	-	-	1.092
<b>Altre operazioni</b>							
2.05.2024	-	-	0,00	-	-	-	8
10.05.2024	-	-	0,00	-	-	-	6
16.05.2024	-	-	0,00	-	-	-	7
23.05.2024	-	-	0,00	-	-	-	7
30.05.2024	-	-	0,00	-	-	-	7
6.06.2024	-	-	0,00	-	-	-	7

## Statistiche sulla riserva obbligatoria - Passività delle istituzioni creditizie residenti in Italia

(consistenze di fine periodo in milioni di euro)

Periodo	Totale delle passività soggette	Passività soggette a coefficiente di riserva positivo		Passività soggette a coefficiente di riserva dello 0%		
		Depositi (in conto corrente; con durata prestabilita fino a due anni; rimborsabili con preavviso fino a due anni)	Titoli obbligazionari fino a due anni	Depositi (con durata prestabilita oltre due anni; rimborsabili con preavviso oltre due anni)	Pronti contro termine	Titoli obbligazionari oltre i due anni
2021 .....	2.344.836	1.917.906	4.785	58.752	105.661	257.732
2022 .....	2.324.298	1.909.903	5.704	54.984	99.523	254.184
2023 - apr. ....	2.319.482	1.859.681	7.572	55.034	128.788	268.406
mag. ....	-	-	-	-	-	-
giu. ....	2.306.655	1.821.592	11.050	55.836	133.042	285.135
lug. ....	2.292.350	1.813.985	11.537	56.011	124.650	286.167
ago. ....	-	-	-	-	-	-
set. ....	2.333.131	1.836.457	12.846	58.411	131.662	293.753
ott. ....	2.303.336	1.806.673	14.230	59.392	127.059	295.981
nov. ....	2.309.055	1.797.559	16.693	59.644	134.048	301.112
dic. ....	-	-	-	-	-	-
2024 - gen. ....	2.336.188	1.824.104	18.375	61.011	126.635	306.062
feb. ....	2.343.803	1.827.333	18.738	61.018	130.768	305.947
mar. ....	-	-	-	-	-	-
apr. ....	2.367.540	1.835.850	20.191	60.696	132.165	318.638
mag. ....	(2.370.438)	(1.844.668)	(20.146)	(60.078)	(127.326)	(318.220)

Tavola 3.6b

[Accesso ai dati:](#)[BMON0100](#)

## Statistiche sulla riserva obbligatoria - Assolvimento dell'obbligo di riserva da parte delle istituzioni creditizie residenti in Italia

(consistenze medie nel periodo di mantenimento in milioni di euro; valori percentuali su base annua per il tasso di interesse)

Periodo di mantenimento terminante il:		Riserve dovute	Conti correnti delle istituzioni creditizie	Riserve in eccesso	Inadempienze	Tasso di remunerazione della riserva obbligatoria
mese	giorno					
2021 .....	dic.	18.530	329.833	311.303	..	0,00
2022 .....	dic.	19.066	21.291	2.225	4	2,00
2023 - mag. ....	9	18.587	19.601	1.014	..	3,00
giu. ....	20	18.434	19.251	817	..	3,25
lug. ....	-	-	-	-	-	-
ago. ....	1	18.633	19.279	646	1	3,50
set. ....	19	18.287	18.785	498	..	3,75
ott. ....	31	18.216	18.729	513	..	0,00
nov. ....	-	-	-	-	-	-
dic. ....	19	18.454	18.962	508	..	0,00
2024 - gen. ....	30	18.170	18.687	517	..	0,00
feb. ....	-	-	-	-	-	-
mar. ....	12	18.104	18.478	374	2	0,00
apr. ....	16	18.386	18.802	416	..	0,00
mag. ....	-	-	-	-	-	-
giu. ....	11	18.422	18.632	210	..	0,00



**Bilancio delle “altre IFM” residenti in Italia: attività***(consistenze di fine periodo in milioni di euro)*

Periodo	Cassa	Prestiti						Resto del mondo
		Residenti in Italia			Residenti in altri paesi dell'area dell'euro			
		IFM	Amministrazioni pubbliche	Altri residenti	IFM	Amministrazioni pubbliche	Altri residenti	
2022 .....	10.442	533.944	263.692	1.506.728	131.761	219	26.348	96.473
2023 - mag.....	9.328	568.787	251.755	1.488.270	131.313	154	26.840	99.105
giu. ....	9.155	438.626	247.055	1.488.383	132.044	190	25.819	97.128
lug. ....	9.330	457.037	245.200	1.477.556	133.476	189	25.721	97.976
ago. ....	9.016	460.814	244.482	1.460.859	126.311	165	23.733	94.302
set. ....	8.997	453.608	244.858	1.460.441	129.431	211	24.506	98.127
ott. ....	9.239	477.318	241.283	1.454.619	130.796	198	24.266	95.894
nov. ....	9.150	502.746	242.072	1.468.767	131.837	192	23.043	97.189
dic. ....	10.359	449.931	247.148	1.463.429	132.882	665	21.917	94.411
2024 - gen.....	9.053	477.434	241.562	1.457.437	133.349	632	21.881	98.086
feb. ....	8.795	492.461	237.759	1.458.302	132.149	575	21.321	97.880
mar. ....	9.226	390.326	237.804	1.461.147	131.271	239	22.679	98.278
apr. ....	9.344	438.856	236.071	1.456.858	131.731	232	22.870	95.907
mag. ....	(8.809)	(436.542)	(234.073)	(1.447.829)	(134.373)	(226)	(22.112)	(99.304)

Periodo	Titoli diversi da azioni						Resto del mondo
	Residenti in Italia			Residenti in altri paesi dell'area dell'euro			
	IFM	Amministrazioni pubbliche	Altri residenti	IFM	Amministrazioni pubbliche	Altri residenti	
2022 .....	47.936	377.499	154.932	24.713	77.120	13.597	62.984
2023 - mag.....	47.768	384.984	142.965	27.654	86.885	13.803	66.678
giu. ....	49.035	377.581	144.797	28.482	89.917	14.142	68.099
lug. ....	49.154	379.903	142.534	28.100	88.834	14.253	67.933
ago. ....	49.164	375.271	142.294	27.817	89.357	14.177	68.434
set. ....	49.573	365.269	147.609	28.692	89.105	14.409	69.265
ott. ....	49.770	358.695	148.053	28.466	89.114	14.289	68.690
nov. ....	50.978	357.312	136.116	28.751	92.648	15.323	70.192
dic. ....	51.894	361.508	135.614	29.135	95.798	14.553	72.176
2024 - gen.....	50.644	351.862	134.319	29.470	99.242	15.130	73.308
feb. ....	50.964	353.663	134.165	29.469	101.018	15.125	75.155
mar. ....	51.837	350.026	134.669	29.498	101.933	13.802	77.114
apr. ....	52.106	348.940	133.484	29.666	100.366	13.419	77.586
mag. ....	(52.182)	(352.649)	(130.725)	(29.523)	(102.476)	(14.247)	(78.821)

Periodo	Azioni e partecipazioni				Resto del mondo	Immobilizzazioni	Altre attività	Totale attività
	Residenti in Italia		Residenti in altri paesi dell'area dell'euro					
	IFM	Altri settori	IFM	Altri settori				
2022 .....	20.593	78.697	38.245	14.253	17.265	81.253	389.840	3.968.534
2023 - mag.....	19.210	79.455	40.082	14.629	15.647	81.728	361.289	3.958.326
giu. ....	19.175	80.057	40.070	14.528	15.549	81.568	359.793	3.821.194
lug. ....	19.292	80.763	40.103	14.775	15.762	81.647	356.716	3.826.254
ago. ....	19.340	80.631	40.084	14.673	15.698	81.746	356.274	3.794.642
set. ....	19.420	81.317	40.096	14.604	15.685	82.011	391.877	3.829.110
ott. ....	19.583	81.778	40.101	14.664	15.724	82.270	370.449	3.815.262
nov. ....	19.644	81.778	40.095	15.222	15.566	82.464	359.364	3.840.447
dic. ....	19.687	82.265	40.255	16.529	15.744	82.750	357.109	3.795.761
2024 - gen.....	19.841	82.780	40.200	16.638	16.077	82.912	335.393	3.787.249
feb. ....	19.264	83.135	40.251	16.632	15.985	82.915	342.787	3.809.770
mar. ....	21.670	83.562	40.393	16.681	16.321	83.098	356.507	3.728.081
apr. ....	21.649	83.756	40.443	16.337	16.166	83.051	336.619	3.745.457
mag. ....	(21.955)	(84.100)	(40.459)	(16.635)	(16.183)	(83.176)	(337.089)	(3.743.485)

## Bilancio delle “altre IFM” residenti in Italia: passività

(consistenze di fine periodo in milioni di euro)

Periodo	Depositi						Resto del mondo
	Residenti in Italia			Residenti in altri paesi dell'area dell'euro			
	IFM	Amministrazione centrale	Altre Amministrazioni pubbliche - altri residenti	IFM	Amministrazioni centrali	Altre Amministrazioni pubbliche - altri residenti	
2022 .....	647.044	24.973	2.065.061	210.455	14	27.957	72.794
2023 - mag. ....	589.117	25.691	2.024.553	268.670	15	32.509	73.756
giu. ....	445.964	27.972	1.994.343	275.242	14	32.393	73.794
lug. ....	441.395	32.796	1.975.803	302.882	15	32.957	71.911
ago. ....	435.471	28.071	1.982.010	299.362	15	31.315	71.704
set. ....	425.656	24.649	2.011.894	286.895	15	35.640	77.047
ott. ....	420.511	28.959	1.973.721	304.562	16	37.115	77.048
nov. ....	426.809	28.068	1.960.161	303.032	17	39.492	75.946
dic. ....	413.794	28.510	2.007.285	276.298	16	39.764	67.890
2024 - gen. ....	402.182	26.427	1.981.388	294.485	14	40.273	75.235
feb. ....	399.586	27.018	1.985.493	306.408	14	39.543	79.132
mar. ....	315.729	28.501	1.996.173	284.342	15	41.532	75.749
apr. ....	312.269	27.487	1.988.022	312.527	18	39.687	80.634
mag. ....	(310.346)	(28.112)	(1.981.980)	(310.795)	(16)	(40.086)	(87.507)

Periodo	Obbligazioni	Capitale e riserve	Altre passività	Totale passività
2022 .....	256.983	342.468	320.784	3.968.534
2023 - mag. ....	271.094	345.830	327.091	3.958.326
giu. ....	280.515	344.381	346.575	3.821.194
lug. ....	281.245	347.585	339.664	3.826.253
ago. ....	282.605	352.299	311.789	3.794.642
set. ....	287.439	355.619	324.257	3.829.109
ott. ....	289.392	358.215	325.723	3.815.262
nov. ....	297.614	359.897	349.410	3.840.446
dic. ....	299.099	360.365	302.740	3.795.761
2024 - gen. ....	301.626	357.299	308.318	3.787.249
feb. ....	302.649	358.823	311.105	3.809.770
mar. ....	309.955	365.481	310.604	3.728.081
apr. ....	314.983	361.379	308.452	3.745.457
mag. ....	(316.549)	(362.133)	(305.962)	(3.743.485)

Tutti i fascicoli della collana Statistiche sono disponibili sul sito internet della Banca d'Italia:  
<http://www.bancaditalia.it/pubblicazioni>

Eventuali chiarimenti sui dati contenuti in questa pubblicazione possono essere richiesti via e-mail all'indirizzo: [statistiche@bancaditalia.it](mailto:statistiche@bancaditalia.it)

Pubblicazione non soggetta a registrazione ai sensi dell'art. 3 bis della L. 103/2012