

# Banche e moneta: serie nazionali

10 novembre 2023

Per informazioni: [statistiche@bancaditalia.it](mailto:statistiche@bancaditalia.it)  
[www.bancaditalia.it/statistiche/index.html](http://www.bancaditalia.it/statistiche/index.html)

Figura 1

## Prestiti bancari ai residenti in Italia (variazioni percentuali sui 12 mesi)



Figura 2

## Principali passività bancarie: depositi con residenti in Italia e obbligazioni (variazioni percentuali sui 12 mesi)

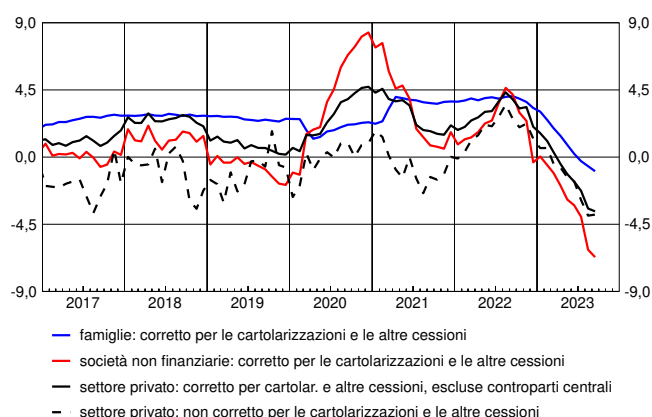
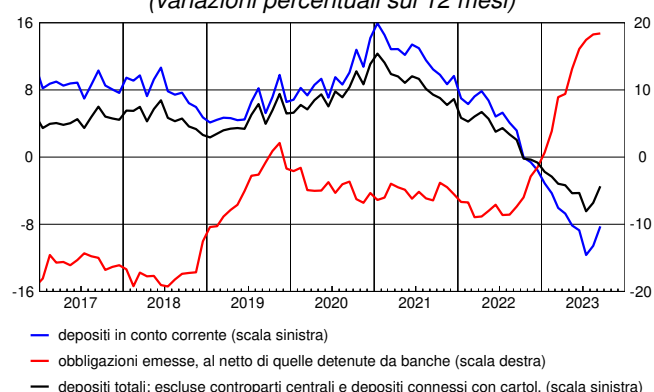

In settembre i prestiti al settore privato, corretti sulla base della metodologia armonizzata concordata nell'ambito del Sistema Europeo delle Banche Centrali (SEBC), sono diminuiti del 3,6 per cento sui dodici mesi (-3,4 nel mese precedente). I prestiti alle famiglie si sono ridotti dello 0,9 per cento sui dodici mesi (erano calati dello 0,6 nel mese precedente) mentre quelli alle società non finanziarie si sono ridotti del 6,7 per cento (-6,2 nel mese precedente). I depositi del settore privato sono diminuiti del 3,5 per cento sui dodici mesi (-5,4 in agosto); la raccolta obbligazionaria è aumentata del 18,4 per cento (18,3 in agosto).

Figura 3

## Tassi di interesse bancari sui prestiti in euro per settore: nuove operazioni (valori percentuali)



Figura 4

## Tassi di interesse bancari sui depositi in euro per strumento: consistenze (valori percentuali)

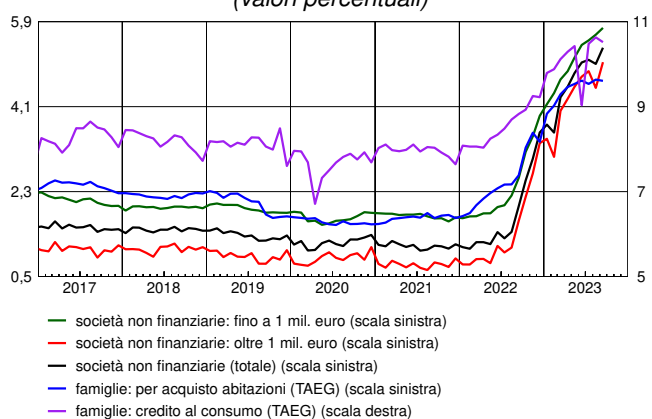
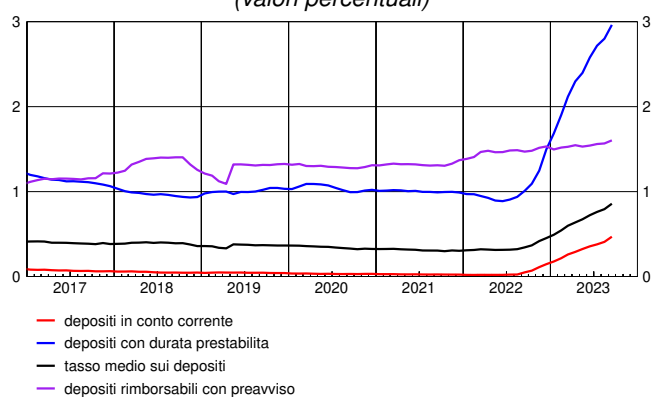

In settembre i tassi di interesse sui prestiti erogati nel mese alle famiglie per l'acquisto di abitazioni comprensivi delle spese accessorie (Tasso Annuale Effettivo Globale, TAEG) si sono collocati al 4,65 per cento (4,67 in agosto); la quota di questi prestiti con periodo di determinazione iniziale del tasso fino a 1 anno è stata del 20 per cento (27 per cento nel mese precedente). Il TAEG sulle nuove erogazioni di credito al consumo si è collocato al 10,52 per cento (10,63 nel mese precedente). I tassi di interesse sui nuovi prestiti alle società non finanziarie sono stati pari al 5,35 per cento (5,01 nel mese precedente), quelli per importi fino a 1 milione di euro sono stati pari al 5,77 per cento, mentre i tassi sui nuovi prestiti di importo superiore a tale soglia si sono collocati al 5,04 per cento. I tassi passivi sul complesso dei depositi in essere sono stati pari allo 0,86 per cento (0,79 nel mese precedente).

Periodo di riferimento: settembre 2023

## Avviso

Il report "Banche e moneta: serie nazionali" ha frequenza mensile e contiene statistiche aggregate a livello nazionale sul sistema bancario in gran parte definite secondo gli schemi armonizzati dell'Eurosistema.

Il fascicolo si compone di 40 tavole, ed è articolato in tre sezioni:

Sezione 1. Statistiche bancarie: bilanci e altre informazioni.

Sezione 2. Tassi di interesse bancari.

Sezione 3. Statistiche della politica monetaria unica: le componenti italiane.I

Il fascicolo separato "[Metodi e fonti: note metodologiche](#)" fa parte integrante del report e ne descrive il contenuto.

Dall'edizione del 9 marzo 2023 (con data di riferimento gennaio 2023) le serie storiche destagionalizzate riportate nelle tavole BSID0100 e BSID0200 sono state riviste in relazione all'adozione di una nuova procedura per la stima della componente stagionale allineata a quella utilizzata dalla Banca Centrale Europea. Con le nuove stime la dinamica infra-annuale delle serie storiche non è cambiata in modo sostanziale (per maggiori informazioni, cfr. "Metodi e fonti: note metodologiche").

A partire da gennaio 2023 la Croazia è entrata a far parte dell'Unione Economica e Monetaria. La sua adesione all'area dell'euro ha avuto un impatto sulle serie storiche del fascicolo (per maggiori informazioni, cfr. "Metodi e fonti: note metodologiche").

Con l'obiettivo di razionalizzare la diffusione dei dati sulla qualità del credito, in concomitanza con la pubblicazione del fascicolo relativo ad aprile 2024 verranno dismesse alcune informazioni relative alle sofferenze mensili, in particolare la Tavola BSIB0900 (Sofferenze per settore di attività economica dei residenti in Italia) e la Tavola ATECO200 (Sofferenze per branche di attività economica dei residenti in Italia); analogamente, saranno dismesse le informazioni disponibili nelle tavole online BSIB1000 e BSIB1010 relative ai tassi di variazione delle sofferenze mensili. Tale scelta discende dalla considerazione che è più opportuno che il sottoinsieme delle sofferenze sia analizzato in relazione al complesso dei crediti deteriorati, che seguono la definizione armonizzata a livello europeo e sono disponibili a frequenza trimestrale. Per ulteriori dettagli, si veda "[La qualità del credito. Guida ai dati pubblicati dalla Banca d'Italia](#)".

Prossimamente la diffusione statistica della Banca d'Italia di dati sulla qualità del credito sarà arricchita dalle seguenti informazioni: (a) i dati sui prestiti deteriorati riportati con cadenza trimestrale nel fascicolo "Banche e Istituzioni Finanziarie: condizioni e rischiosità del credito per settori e territori" saranno integrati con le informazioni relative alla branca di attività economica della controparte; (b) l'aggiornamento dell'informazione sui prestiti deteriorati al netto delle rettifiche di valore riportata nella pubblicazione "L'economia italiana in breve" diverrà trimestrale (attualmente è semestrale).

## Avvertenze

- I. Le elaborazioni, salvo diversa indicazione, sono eseguite dalla Banca d'Italia.
- II. Segni convenzionali:
  - il fenomeno non esiste;
  - .... il fenomeno esiste ma i dati non si conoscono;
  - .. i dati non raggiungono la cifra significativa dell'ordine minimo considerato.I dati riportati fra parentesi sono provvisori, quelli fra parentesi in corsivo sono stimati.
- III. Le tavole sono contrassegnate, oltre che da un numero progressivo, da un codice alfanumerico che individua in modo univoco il contenuto della tavola nell'archivio elettronico in cui sono memorizzate le informazioni destinate alla diffusione esterna. Analogo codice identifica le diverse grandezze riportate in ciascuna tavola.

## Indice

### Sezione 1: Statistiche bancarie: bilanci e altre informazioni

Accesso ai dati in BDS:

Tavola 1.1	- Bilancio delle banche residenti in Italia: attività	<a href="#">BSIB0100</a>
Tavola 1.2	- Bilancio delle banche residenti in Italia: passività	<a href="#">BSIB0200</a>
Tavola 1.3	- Depositi per settore di attività economica (consistenze)	<a href="#">BSIB0300</a>
Tavola 1.4	- Depositi per settore di attività economica e obbligazioni emesse (flussi)	<a href="#">BSIB0400</a>
Tavola 1.5	- Raccolta da altri residenti e altre Amministrazioni pubbliche per durata e tipologia	<a href="#">BSIB0500</a>
Tavola 1.6	- Prestiti per settore di attività economica (consistenze)	<a href="#">BSIB0600</a>
Tavola 1.7	- Prestiti per settore di attività economica: residenti in Italia (flussi)	<a href="#">BSIB0700</a>
Tavola 1.8	- Prestiti ai residenti in Italia, per durata e tipologia	<a href="#">BSIB0800</a>
Tavola 1.9	- Prestiti per branche di attività economica dei residenti in Italia	<a href="#">ATECO100</a>
Tavola 1.10	- Cartolarizzazioni di prestiti bancari per tipologia e settore di controparte: totale	<a href="#">CARB0100</a>
Tavola 1.11	- Cartolarizzazioni di prestiti bancari per tipologia e settore di controparte: prestiti cancellati dai bilanci (consistenze)	<a href="#">CARB0200</a>
Tavola 1.12	- Cartolarizzazioni e altre cessioni di prestiti cancellati dai bilanci bancari: residenti in Italia (flussi)	<a href="#">CARB0300</a>
Tavola 1.13	- Tassi di variazione a 1 mese annualizzati: raccolta	<a href="#">BSID0100</a>
Tavola 1.14	- Tassi di variazione a 1 mese annualizzati: prestiti e titoli in portafoglio	<a href="#">BSID0200</a>
Tavola 1.15	- Sofferenze per settore di attività economica dei residenti in Italia (consistenze e flussi)	<a href="#">BSIB0900</a>
Tavola 1.16	- Sofferenze per branche di attività economica dei residenti in Italia	<a href="#">ATECO200</a>
Tavola 1.17	- Titoli in portafoglio emessi da residenti in Italia, diversi da azioni e partecipazioni	<a href="#">TITP0100</a>
Tavola 1.18	- Titoli di terzi in deposito per settore detentore: titoli di debito al valore nominale	<a href="#">TITD0100</a>
Tavola 1.19	- Titoli di terzi in deposito di residenti in Italia per strumento al <i>fair value</i>	<a href="#">TITD0200</a>

#### Tavole disponibili solo in BDS

Conto economico e altri indicatori di struttura	<a href="#">CE00100</a>
Principali attività bancarie – tassi di variazione a 12 mesi	<a href="#">BSIB1000</a>
Principali attività bancarie - consistenze e flussi per il calcolo del tasso di variazione	<a href="#">BSIB1010</a>
Principali passività bancarie – tassi di variazione a 12 mesi	<a href="#">BSIB1100</a>
Principali passività bancarie - consistenze e flussi per il calcolo del tasso di variazione	<a href="#">BSIB1110</a>

### Sezione 2: Tassi di interesse bancari

Accesso ai dati in BDS:

Tavola 2.1	- Indicatori compositi del costo del credito bancario	<a href="#">MIR0100</a>
Tavola 2.2	- Tassi di interesse bancari sui prestiti in euro alle società non finanziarie: nuove operazioni	<a href="#">MIR0200</a>
Tavola 2.3	- Volumi sui prestiti in euro alle società non finanziarie: nuove operazioni	<a href="#">MIR0300</a>
Tavola 2.4	- Tassi di interesse bancari sui prestiti in euro alle famiglie: nuove operazioni	<a href="#">MIR0400</a>
Tavola 2.5	- Volumi sui prestiti in euro alle famiglie: nuove operazioni	<a href="#">MIR0500</a>
Tavola 2.6	- Tassi di interesse bancari sui prestiti in euro a famiglie e società non finanziarie: consistenze	<a href="#">MIR0600</a>
Tavola 2.7	- Tassi di interesse bancari sui depositi in euro di famiglie e società non finanziarie: nuove operazioni	<a href="#">MIR0700</a>
Tavola 2.8	- Tassi di interesse bancari sui depositi in euro di famiglie e società non finanziarie: consistenze	<a href="#">MIR0800</a>
Tavola 2.9	- Altri tassi di interesse bancari	<a href="#">MID0100</a>

## Banche e moneta: serie nazionali

*Tavole disponibili solo in BDS*

Volume dei depositi in euro di famiglie e società non finanziarie: nuove operazioni

[MIR0900](#)

### Sezione 3: Statistiche della politica monetaria unica: le componenti italiane

*Accesso ai dati in BDS:*

Tavola 3.1a - Componenti italiane degli aggregati monetari dell'area dell'euro: residenti nell'area (consistenze)	<a href="#">AGGM0100</a>
Tavola 3.1b - Componenti italiane degli aggregati monetari dell'area dell'euro: residenti nell'area (flussi)	<a href="#">AGGM0200</a>
Tavola 3.2a - Contropartite italiane della moneta dell'area dell'euro: residenti nell'area (consistenze)	<a href="#">AGGM0300</a>
Tavola 3.2b - Contropartite italiane della moneta dell'area dell'euro: residenti nell'area (flussi)	<a href="#">AGGM0400</a>
Tavola 3.3a - Bilancio statistico della Banca d'Italia: attività	<a href="#">SPBI0100</a>
Tavola 3.3b - Bilancio statistico della Banca d'Italia: passività	<a href="#">SPBI0200</a>
Tavola 3.4 - Tassi di interesse ufficiali dell'Eurosistema	<a href="#">TUFF0100</a>
Tavola 3.5 - Operazioni di politica monetaria dell'Eurosistema effettuate dalla Banca d'Italia mediante asta	<a href="#">OPM0100</a>
Tavola 3.6a - Statistiche sulla riserva obbligatoria - Passività delle istituzioni creditizie residenti in Italia	<a href="#">ROB0100</a>
Tavola 3.6b - Statistiche sulla riserva obbligatoria - Assolvimento dell'obbligo di riserva da parte delle istituzioni creditizie residenti in Italia	<a href="#">BMON0100</a>
Tavola 3.7a - Bilancio delle "altre IFM" residenti in Italia: attività	<a href="#">BSIO0100</a>
Tavola 3.7b - Bilancio delle "altre IFM" residenti in Italia: passività	<a href="#">BSIO0200</a>

*Tavole disponibili solo in BDS*

Principali aggregati monetari – tassi di variazione a 12 mesi

[AGGM0500](#)

Una breve descrizione del contenuto di questo report, della metodologia utilizzata e della politica di revisione dei dati è disponibile nel fascicolo "[Metodi e fonti: note metodologiche](#)".

# **Sezione 1**

## **Statistiche bancarie: bilanci e altre informazioni**

**Bilancio delle banche residenti in Italia: attività***(consistenze di fine periodo in milioni di euro)*

Periodo	Cassa	Prestiti			Titoli diversi da azioni		
		Residenti in Italia	Residenti in altri paesi dell'area dell'euro	Resto del mondo	Residenti in Italia		
					IFM	Amministrazioni pubbliche	Altri residenti
2021 .....	10.797	2.453.374	146.776	106.212	52.048	409.343	150.422
2022 - set. ....	9.838	2.387.757	161.000	109.517	48.455	386.993	140.023
ott. ....	9.651	2.394.365	154.065	107.268	48.284	395.375	136.868
nov. ....	9.566	2.401.369	152.532	103.329	49.491	393.131	139.166
dic. ....	10.442	2.303.401	158.324	96.473	47.909	376.284	154.293
2023 - gen. ....	9.482	2.311.968	151.802	97.087	48.130	384.523	152.635
feb. ....	9.271	2.296.578	148.807	96.147	48.296	390.899	151.881
mar. ....	8.989	2.267.671	156.641	98.976	48.303	392.318	150.794
apr. ....	9.548	2.283.855	155.442	98.857	48.013	391.851	143.829
mag. ....	9.328	2.304.609	158.306	100.806	47.768	383.491	142.972
giu. ....	9.155	2.170.819	155.731	101.364	49.035	376.492	144.798
lug. ....	9.330	2.175.470	159.386	99.935	49.154	378.677	142.534
ago. ....	9.016	2.163.693	150.209	96.261	49.164	373.776	142.264
set. ....	(8.997)	(2.156.016)	(154.134)	(100.086)	(49.571)	(363.801)	(147.584)

Periodo	Titoli diversi da azioni			Titoli diversi da azioni del resto del mondo	Azioni e partecipazioni	
	Residenti in altri paesi dell'area dell'euro				Residenti in Italia	
	IFM	Amministrazioni pubbliche	Altri residenti		IFM	Altri residenti
2021 .....	23.675	71.450	15.809	59.293	23.157	79.625
2022 - set. ....	24.223	73.858	15.245	64.262	21.675	79.469
ott. ....	23.542	76.162	14.807	64.171	21.729	79.551
nov. ....	25.381	77.588	14.966	64.082	20.645	79.490
dic. ....	24.711	75.609	13.600	62.954	20.593	79.005
2023 - gen. ....	25.934	78.644	14.431	63.622	20.678	78.957
feb. ....	26.179	80.313	14.002	65.485	20.691	78.845
mar. ....	26.882	81.647	13.620	66.422	20.839	79.400
apr. ....	27.314	84.654	13.857	65.771	20.719	79.686
mag. ....	27.645	85.243	13.821	66.678	19.210	79.453
giu. ....	28.480	88.034	14.188	68.069	19.175	80.057
lug. ....	28.085	87.034	14.447	67.903	19.292	80.763
ago. ....	27.812	87.858	14.259	68.404	19.340	80.141
set. ....	(28.317)	(87.771)	(14.618)	(69.101)	(19.420)	(81.393)

Periodo	Azioni e partecipazioni			Quote di partecipazione in fondi monetari	Immobilizzazioni	Altre attività	Totale attività
	Residenti in altri paesi dell'area dell'euro		Resto del mondo				
	IFM	Altri residenti					
2021 .....	38.161	15.418	17.537	191	73.931	233.978	3.981.197
2022 - set. ....	38.388	14.063	18.729	2	75.757	381.434	4.050.688
ott. ....	38.437	14.267	18.510	2	80.210	369.994	4.047.260
nov. ....	38.292	14.379	18.304	2	81.027	359.372	4.042.113
dic. ....	38.245	14.243	17.265	2	81.232	390.169	3.964.755
2023 - gen. ....	40.270	14.305	15.438	3	81.248	356.912	3.946.068
feb. ....	40.276	14.266	15.797	3	81.301	382.118	3.961.156
mar. ....	40.345	14.258	15.486	3	81.281	362.230	3.926.105
apr. ....	40.357	14.341	15.293	3	81.583	382.260	3.957.233
mag. ....	40.082	14.618	15.647	3	81.753	361.187	3.952.619
giu. ....	40.070	14.512	15.549	3	81.568	359.800	3.816.898
lug. ....	40.103	14.775	15.761	3	81.647	356.667	3.820.965
ago. ....	40.084	14.673	15.697	3	81.746	356.032	3.790.433
set. ....	(40.096)	(14.602)	(15.667)	(3)	(82.012)	(392.099)	(3.825.287)

**Bilancio delle banche residenti in Italia: passività***(consistenze di fine periodo in milioni di euro)*

Periodo	Depositi							
	Residenti in Italia				Residenti in altri paesi dell'area dell'euro			
	IFM	Amministrazioni pubbliche	Altri residenti	di cui: in euro	IFM	Amministrazioni pubbliche	Altri residenti	di cui: in euro
2021 .....	741.389	45.503	2.055.724	2.815.906	178.888	723	29.932	179.544
2022 - set. ....	719.083	48.875	2.027.021	2.768.505	214.553	19	29.960	211.336
ott. ....	719.602	51.122	2.025.221	2.769.038	220.486	20	28.659	213.208
nov. ....	697.948	54.323	2.016.134	2.742.150	219.582	19	27.213	213.503
dic. ....	646.371	47.277	2.042.688	2.709.775	210.559	17	27.954	208.945
2023 - gen. ....	618.199	49.669	2.019.232	2.661.516	231.762	17	30.382	228.859
feb. ....	615.883	49.317	2.003.070	2.643.718	243.138	18	30.754	238.979
mar. ....	613.551	49.721	1.992.115	2.629.531	229.522	16	31.771	229.612
apr. ....	603.780	49.581	2.006.328	2.634.809	260.312	18	31.263	258.836
mag. ....	588.739	48.628	2.001.616	2.614.327	269.048	16	32.508	269.943
giu. ....	445.481	50.360	1.971.955	2.444.364	275.724	16	32.392	275.233
lug. ....	441.017	54.626	1.953.973	2.425.276	303.478	16	32.955	304.827
ago. ....	435.472	50.771	1.959.310	2.421.456	299.362	17	31.313	299.344
set. ....	(425.798)	(47.438)	(1.989.494)	(2.438.625)	(286.209)	(17)	(35.634)	(287.522)

Periodo	Depositi dei residenti nel resto del mondo		Obbligazioni	Capitale e riserve	Altre passività	Totale passività
		di cui: in euro				
2021 .....	76.319	55.736	260.972	340.392	251.354	3.981.197
2022 - set. ....	78.436	55.014	252.942	343.880	335.918	4.050.688
ott. ....	74.706	52.789	254.710	344.705	328.029	4.047.259
nov. ....	75.472	55.346	257.494	344.385	349.543	4.042.113
dic. ....	72.794	51.196	256.983	342.417	317.694	3.964.754
2023 - gen. ....	75.886	55.460	255.525	344.675	320.721	3.946.067
feb. ....	74.849	55.380	261.845	346.922	335.361	3.961.156
mar. ....	73.705	53.101	266.068	348.453	321.183	3.926.105
apr. ....	74.252	56.024	263.993	347.111	320.596	3.957.233
mag. ....	73.756	52.055	271.092	345.782	321.434	3.952.619
giu. ....	73.988	53.283	280.512	344.423	342.047	3.816.898
lug. ....	71.912	52.026	281.154	347.604	334.230	3.820.965
ago. ....	71.705	51.448	282.601	351.889	307.994	3.790.433
set. ....	(77.089)	(53.660)	(287.436)	(355.356)	(320.816)	(3.825.286)



## Depositi per settore di attività economica

(consistenze di fine periodo in milioni di euro)

Periodo	Residenti in Italia								
	IFM			Amministrazioni pubbliche		Altri residenti			
		di cui: banche		Amministrazione centrale	Enti locali ed enti di previdenza	Assicurazioni	Fondi pensione	Altre istituzioni finanziarie	di cui: con controparti centrali
		di cui: operazioni intragruppo							
2021 .....	741.389	285.962	233.192	24.417	21.087	15.096	8.869	323.149	91.890
2022 - set. ....	719.083	286.400	228.032	26.723	22.152	15.174	7.080	297.284	93.307
ott. ....	719.602	286.711	224.740	28.978	22.144	17.553	8.307	297.678	99.399
nov. ....	697.948	280.747	224.285	32.349	21.974	16.302	8.178	312.556	113.044
dic. ....	646.371	288.401	227.848	24.424	22.852	15.197	8.401	300.481	87.490
2023 - gen. ....	618.199	284.197	223.899	26.261	23.408	16.291	8.750	327.904	117.367
feb. ....	615.883	285.750	222.130	25.969	23.349	15.246	6.438	319.351	112.688
mar. ....	613.551	292.640	227.628	26.452	23.269	13.400	6.418	311.856	109.058
apr. ....	603.780	284.155	202.968	26.732	22.849	15.657	7.088	304.095	107.488
mag. ....	588.739	268.921	194.380	25.691	22.937	13.847	6.089	321.724	125.720
giu. ....	445.481	263.434	202.516	27.972	22.388	12.268	6.907	309.265	110.746
lug. ....	441.017	259.801	198.824	32.796	21.830	13.715	7.035	299.002	103.604
ago. ....	435.472	255.033	195.814	28.071	22.700	13.414	5.897	301.802	109.676
set. ....	(425.798)	(262.475)	(198.036)	(24.649)	(22.789)	(15.080)	(5.860)	(310.803)	(108.517)

Periodo	Residenti in Italia				Residenti in altri paesi dell'area dell'euro			
	Società non finanziarie	Altri residenti			IFM	di cui: banche		
		Famiglie				di cui: operazioni intragruppo		
Famiglie consumatrici		Famiglie produttrici	Istituzioni senza fini di lucro					
2021 .....	428.419	1.163.425	82.771	33.996	178.888	178.070	75.365	
2022 - set. ....	412.716	1.173.690	86.093	34.983	214.553	214.199	94.941	
ott. ....	409.362	1.170.184	87.019	35.118	220.486	220.248	88.626	
nov. ....	400.846	1.158.965	84.122	35.165	219.582	219.436	87.051	
dic. ....	423.977	1.174.343	85.841	34.449	210.559	210.111	85.940	
2023 - gen. ....	376.388	1.170.858	84.605	34.436	231.762	230.487	85.510	
feb. ....	378.432	1.164.183	84.582	34.838	243.138	242.517	90.431	
mar. ....	391.686	1.149.195	85.050	34.511	229.522	228.601	96.895	
apr. ....	408.604	1.148.981	87.421	34.483	260.312	259.037	90.670	
mag. ....	396.849	1.141.745	86.347	35.016	269.048	266.768	93.817	
giu. ....	398.113	1.124.086	86.140	35.175	275.724	274.157	109.445	
lug. ....	390.301	1.124.811	84.397	34.711	303.478	302.151	119.528	
ago. ....	397.944	1.122.727	82.982	34.545	299.362	298.341	116.577	
set. ....	(415.851)	(1.122.400)	(84.271)	(35.230)	(286.209)	(284.961)	(107.621)	

Periodo	Residenti in altri paesi dell'area dell'euro					Resto del mondo	di cui: banche
	Amministrazioni pubbliche	Altri residenti					
		Assicurazioni, fondi pensione e altre istituzioni finanziarie	Società non finanziarie	Famiglie			
2021 .....	723	19.176	6.032	4.725	76.319	43.997	
2022 - set. ....	19	19.643	4.200	6.118	78.436	40.425	
ott. ....	20	17.859	4.431	6.370	74.706	37.167	
nov. ....	19	16.666	4.375	6.172	75.472	37.254	
dic. ....	17	16.891	4.859	6.204	72.794	36.959	
2023 - gen. ....	17	19.186	4.509	6.688	75.886	37.006	
feb. ....	18	19.282	4.423	7.049	74.849	36.720	
mar. ....	16	19.740	4.620	7.411	73.705	37.715	
apr. ....	18	18.836	4.690	7.738	74.252	35.526	
mag. ....	16	20.261	4.145	8.101	73.756	37.277	
giu. ....	16	20.021	3.968	8.402	73.988	37.428	
lug. ....	16	20.252	4.162	8.541	71.912	37.323	
ago. ....	17	18.382	3.983	8.949	71.705	35.729	
set. ....	(17)	(22.037)	(4.297)	(9.300)	(77.089)	(39.530)	

## Depositi per settore di attività economica e obbligazioni emesse

(flussi in milioni di euro)

Periodo	Depositi di altri residenti in Italia (al netto di controparti centrali)				Obbligazioni emesse al netto di quelle acquistate da banche
	di cui:				
	Società non finanziarie	Famiglie	Altre istituzioni finanziarie		
2020 .....	172.167	86.552	83.304	451	-12.653
2021 .....	118.750	43.155	62.043	9.115	-12.150
2022 - ago. ....	-20.761	-12.998	-5.520	-1.069	-383
set. ....	-12.306	-8.741	-2.345	-227	2.847
ott. ....	-4.589	-3.211	-2.399	-2.609	2.388
nov. ....	-21.871	-8.203	-13.971	1.625	3.878
dic. ....	37.119	23.331	16.442	-1.813	1.748
2023 - gen. ....	-52.186	-47.467	-4.700	-1.482	-1.089
feb. ....	-10.607	2.298	-6.333	-3.190	5.700
mar. ....	-6.360	13.441	-14.799	-3.167	4.760
apr. ....	21.992	17.007	2.150	-113	-1.444
mag. ....	-22.417	-11.984	-7.838	252	6.691
giu. ....	-17.398	1.421	-17.665	-417	8.503
lug. ....	-10.022	-7.713	-1.456	-2.447	1.152
ago. ....	-953	7.543	-3.692	-3.351	1.146
set. ....	(24.132)	(17.729)	(1.598)	(3.199)	(3.610)

**Raccolta da altri residenti e altre Amministrazioni pubbliche per durata e tipologia**

(consistenze di fine periodo in milioni di euro)

Periodo	Depositi di residenti italiani						
	Depositi in conto corrente	Depositi con durata prestabilita			Depositi rimborsabili con preavviso	Pronti contro termine	di cui: con controparti centrali
		fino a 2 anni	oltre 2 anni	di cui: connessi con operazioni di cessione di crediti			
2021 .....	1.480.121	33.486	154.825	125.445	315.978	92.401	91.890
2022 - set. ....	1.461.204	32.840	141.213	115.400	319.533	94.384	93.307
ott. ....	1.452.490	36.682	138.042	112.400	319.452	100.699	99.399
nov. ....	1.424.560	43.076	138.416	112.192	317.412	114.644	113.044
dic. ....	1.458.155	46.337	153.116	127.602	319.474	88.458	87.490
2023 - gen. ....	1.402.725	48.957	152.077	126.692	320.317	118.563	117.367
feb. ....	1.384.107	55.683	151.336	126.011	321.324	113.970	112.688
mar. ....	1.368.648	64.528	150.850	125.227	320.552	110.806	109.058
apr. ....	1.384.894	70.391	144.877	119.267	319.562	109.452	107.488
mag. ....	1.360.217	75.990	144.111	118.628	316.775	127.460	125.720
giu. ....	1.336.383	82.996	147.209	121.626	315.277	112.478	110.746
lug. ....	1.320.697	87.925	146.437	121.070	314.922	105.822	103.604
ago. ....	1.317.368	90.582	146.549	120.464	315.676	111.836	109.676
set. ....	(1.339.080)	(94.395)	(153.348)	(127.664)	(314.573)	(110.886)	(108.517)

Periodo	Depositi di residenti in altri paesi dell'area dell'euro						Depositi del resto del mondo
	Depositi in conto corrente	Depositi con durata prestabilita		Depositi rimborsabili con preavviso	Pronti contro termine		
		fino a 2 anni	oltre 2 anni				
2021 .....	13.702	5.607	7.966	577	2.779	32.322	
2022 - set. ....	13.163	7.230	8.113	367	1.092	38.011	
ott. ....	11.757	7.288	8.094	374	1.151	37.539	
nov. ....	10.027	7.697	8.044	368	1.081	38.217	
dic. ....	10.166	8.344	8.213	351	883	35.835	
2023 - gen. ....	11.343	8.613	8.196	346	1.888	38.880	
feb. ....	11.050	8.602	8.248	342	2.515	38.129	
mar. ....	11.037	9.301	8.256	345	2.833	35.990	
apr. ....	10.247	9.504	8.316	331	2.867	38.726	
mag. ....	9.947	9.778	8.297	329	4.159	36.479	
giu. ....	9.949	10.090	8.361	325	3.668	36.561	
lug. ....	9.865	10.010	8.372	317	4.393	34.588	
ago. ....	8.557	9.945	8.369	317	4.126	35.976	
set. ....	(10.405)	(10.513)	(8.906)	(311)	(5.500)	(37.559)	

Periodo	Obbligazioni emesse					Totale
	fino a 2 anni	oltre 2 anni	per memoria: obbligazioni emesse oltre 1 anno a tasso variabile	per memoria: covered bond	per memoria: detenute da banche residenti in Italia	
2021 .....	4.983	255.989	82.574	57.162	52.048	2.400.735
2022 - set. ....	4.516	248.426	82.474	55.813	48.455	2.370.092
ott. ....	5.504	249.206	83.722	55.643	48.284	2.368.278
nov. ....	6.414	251.080	84.238	55.483	49.491	2.361.036
dic. ....	5.840	251.143	85.385	53.390	47.909	2.386.315
2023 - gen. ....	5.792	249.733	86.433	52.080	48.130	2.367.430
feb. ....	5.982	255.863	92.401	53.947	48.296	2.357.149
mar. ....	7.905	258.163	100.852	57.875	48.303	2.349.215
apr. ....	8.202	255.791	104.133	58.239	48.013	2.363.161
mag. ....	10.007	261.085	105.603	59.237	47.768	2.364.634
giu. ....	12.011	268.501	109.694	66.564	49.035	2.343.809
lug. ....	12.362	268.792	111.407	67.624	49.154	2.324.502
ago. ....	12.358	270.243	112.267	69.002	49.164	2.331.901
set. ....	(13.882)	(273.554)	(117.191)	(71.815)	(49.571)	(2.372.913)

## Prestiti per settore di attività economica

(consistenze di fine periodo in milioni di euro)

Periodo	Residenti in Italia							
	IFM			Amministrazioni pubbliche		Altri residenti		
		di cui: banche	di cui: operazioni intragruppo	Amministrazione centrale	Enti locali ed enti di previdenza	Assicurazioni e fondi pensione	Altre istituzioni finanziarie	di cui: pct con controparti centrali
2021 .....	689.082	284.587	233.192	194.250	66.475	4.656	172.937	37.405
2022 - set. ....	600.760	284.823	228.032	192.878	67.802	3.886	166.560	31.452
ott. ....	619.699	286.428	224.740	192.050	67.880	3.700	163.689	31.466
nov. ....	621.865	279.961	224.285	187.344	68.100	3.477	174.336	36.161
dic. ....	532.667	287.425	227.848	195.994	67.563	3.462	175.732	28.061
2023 - gen. ....	558.970	283.756	223.899	188.013	68.702	3.443	166.429	29.705
feb. ....	547.377	283.476	222.130	183.552	68.769	3.292	170.735	36.501
mar. ....	519.933	289.182	227.628	182.746	68.567	3.333	171.105	35.214
apr. ....	548.709	279.969	202.968	178.286	68.953	3.279	171.296	38.884
mag. ....	564.583	264.497	194.380	182.834	68.921	3.365	172.186	39.419
giu. ....	435.195	259.893	202.516	180.290	66.764	3.261	173.963	38.413
lug. ....	454.109	256.761	198.824	178.915	66.285	3.194	162.536	30.828
ago. ....	458.354	251.983	195.814	178.381	66.101	3.113	159.891	29.883
set. ....	(450.714)	(259.056)	(198.036)	(178.722)	(66.136)	(3.040)	(165.308)	(32.374)

Periodo	Residenti in Italia				Residenti in altri paesi dell'area dell'euro		
	Società non finanziarie	Famiglie			IFM	di cui: banche	
		Famiglie consumatrici	Famiglie produttrici	Istituzioni senza fini di lucro			di cui: operazioni intragruppo
2021 .....	663.169	575.240	79.923	7.641	124.326	123.953	52.195
2022 - set. ....	676.490	593.102	78.641	7.640	135.002	134.710	75.352
ott. ....	667.065	594.367	78.161	7.754	128.767	128.476	71.171
nov. ....	664.506	595.881	77.883	7.977	127.222	126.861	70.259
dic. ....	647.406	595.413	77.369	7.796	131.761	131.272	71.601
2023 - gen. ....	645.868	595.678	77.024	7.840	124.131	123.699	72.004
feb. ....	643.720	594.824	76.502	7.805	121.173	120.773	71.006
mar. ....	643.050	595.098	76.128	7.709	128.205	127.811	75.802
apr. ....	636.718	593.788	75.188	7.638	127.634	127.192	92.504
mag. ....	636.546	593.813	74.903	7.459	131.313	130.931	91.811
giu. ....	635.484	594.218	74.457	7.186	129.723	129.346	90.505
lug. ....	635.309	594.277	73.571	7.275	133.476	133.199	93.877
ago. ....	625.336	592.293	73.102	7.122	126.311	126.022	87.268
set. ....	(619.540)	(592.719)	(72.642)	(7.195)	(129.417)	(129.120)	(87.891)

Periodo	Residenti in altri paesi dell'area dell'euro				Resto del mondo	
	Amministrazioni pubbliche	Altri residenti				di cui: banche
		Assicurazioni, fondi pensione e altre istituzioni finanziarie	Società non finanziarie	Famiglie		
2021 .....	157	9.595	12.000	698	106.212	54.605
2022 - set. ....	173	9.964	15.087	774	109.517	60.686
ott. ....	168	9.842	14.512	776	107.268	57.948
nov. ....	140	9.986	14.390	793	103.329	53.324
dic. ....	218	11.808	13.737	801	96.473	47.987
2023 - gen. ....	182	11.922	14.765	802	97.087	48.206
feb. ....	160	12.278	14.373	822	96.147	47.055
mar. ....	162	12.470	14.982	821	98.976	48.624
apr. ....	155	13.127	13.702	823	98.857	48.449
mag. ....	154	12.534	13.472	834	100.806	50.045
giu. ....	190	11.909	13.083	827	101.364	53.331
lug. ....	189	11.617	13.270	834	99.935	51.867
ago. ....	165	11.385	11.512	836	96.261	48.050
set. ....	(211)	(11.950)	(11.742)	(815)	(100.086)	(51.682)

## Prestiti per settore di attività economica: residenti in Italia

(flussi in milioni di euro)

Periodo	Totale prestiti ad altri residenti (al netto delle controparti centrali)						
	di cui:						Altre istituzioni finanziarie
	Società non finanziarie	Famiglie			Altri prestiti		
		Credito al consumo	Acquisto di abitazioni				
2020 .....	50.065	43.807	10.368	-2.066	8.379	4.055	-4.425
2021 .....	17.259	346	21.892	3.036	18.531	325	-5.248
2022 - ago. ....	2.323	4.336	-510	-392	-252	134	-1.165
set. ....	1.096	-1.897	2.858	445	2.125	288	649
ott. ....	-9.946	-8.101	1.104	406	1.169	-473	-2.761
nov. ....	6.154	-1.463	1.788	552	868	367	6.053
dic. ....	-4.762	-13.959	-404	-17	1.033	-1.420	9.612
2023 - gen. ....	-14.330	-1.539	-1.866	-275	-633	-956	-10.906
feb. ....	-6.136	-2.082	-1.376	178	-264	-1.290	-2.529
mar. ....	2.140	-65	453	1.190	52	-788	1.710
apr. ....	-11.580	-6.141	-2.024	160	-260	-1.924	-3.359
mag. ....	-36	-85	-344	865	-167	-1.043	307
giu. ....	1.307	-855	-545	587	91	-1.223	2.811
lug. ....	-4.814	-146	-781	1.257	299	-2.336	-3.822
ago. ....	-15.694	-11.033	-2.804	-311	-1.145	-1.346	-1.775
set. ....	(-2.152)	(-5.421)	(450)	(553)	(561)	(-663)	(2.891)

**Prestiti ai residenti in Italia, per durata e tipologia**

(consistenze di fine periodo in milioni di euro)

Periodo	Amministrazioni pubbliche e altri residenti			Società non finanziarie				
	fino a 1 anno	tra 1 e 5 anni	oltre 5 anni	fino a 1 anno	tra 1 e 5 anni	oltre 5 anni		
2020 .....	1.764.316	457.038	271.383	1.035.895	667.980	151.953	172.650	343.377
2021 .....	1.764.292	440.616	252.352	1.071.324	663.169	146.024	159.448	357.697
2022 - ago. ....	1.789.021	447.088	250.781	1.091.152	678.881	153.906	162.408	362.567
set. ....	1.786.998	448.420	247.510	1.091.068	676.490	156.759	159.040	360.692
ott. ....	1.774.666	439.243	246.485	1.088.939	667.065	151.210	157.681	358.174
nov. ....	1.779.504	439.847	253.126	1.086.531	664.506	152.052	158.832	353.622
dic. ....	1.770.733	442.899	247.144	1.080.691	647.406	145.438	154.822	347.146
2023 - gen. ....	1.752.998	432.209	242.118	1.078.671	645.868	144.544	155.824	345.500
feb. ....	1.749.201	427.208	244.019	1.077.974	643.720	142.313	156.443	344.965
mar. ....	1.747.738	429.458	243.662	1.074.619	643.050	144.961	156.217	341.872
apr. ....	1.735.146	419.092	242.258	1.073.796	636.718	139.833	155.583	341.302
mag. ....	1.740.027	424.412	242.182	1.073.433	636.546	140.151	155.368	341.028
giu. ....	1.735.623	429.905	241.353	1.064.365	635.484	145.534	154.068	335.882
lug. ....	1.721.361	416.041	241.619	1.063.701	635.309	145.612	154.544	335.153
ago. ....	1.705.339	404.901	239.383	1.061.055	625.336	139.324	152.911	333.101
set. ....	(1.705.302)	(406.718)	(239.527)	(1.059.057)	(619.540)	(136.109)	(152.834)	(330.597)

Periodo	Famiglie								
	Credito al consumo			Acquisto di abitazioni		Altri prestiti			
	fino a 1 anno	tra 1 e 5 anni	oltre 5 anni	fino a 5 anni	oltre 5 anni	fino a 1 anno	tra 1 e 5 anni	oltre 5 anni	
2020 .....	640.608	3.081	32.076	74.899	1.058	390.458	35.372	14.997	88.668
2021 .....	662.803	3.409	30.284	77.783	1.001	408.868	39.302	15.296	86.861
2022 - ago. ....	676.733	3.393	30.022	80.439	1.074	420.991	40.514	15.891	84.408
set. ....	679.383	3.272	30.074	80.841	1.087	423.082	41.120	15.793	84.113
ott. ....	680.282	3.251	30.116	81.174	1.051	424.192	41.136	15.813	83.549
nov. ....	681.741	3.445	30.170	81.418	960	425.028	41.842	15.937	82.942
dic. ....	680.577	3.675	30.055	81.129	953	426.006	41.113	15.794	81.852
2023 - gen. ....	680.542	3.277	30.356	82.477	933	425.358	40.979	16.022	81.141
feb. ....	679.132	3.139	30.352	82.783	915	425.118	40.323	15.901	80.602
mar. ....	678.936	3.338	30.602	83.337	880	425.028	40.240	15.789	79.722
apr. ....	676.614	3.319	30.570	83.446	847	424.682	39.039	15.584	79.127
mag. ....	676.175	3.376	30.737	84.038	842	424.496	38.791	15.334	78.561
giu. ....	675.861	3.503	30.832	84.350	825	424.427	38.881	15.309	77.734
lug. ....	675.122	3.621	31.594	84.658	744	424.779	38.200	14.568	76.958
ago. ....	672.518	3.594	31.430	84.519	736	423.639	38.059	14.320	76.221
set. ....	(672.556)	(3.489)	(31.609)	(84.959)	(712)	(424.002)	(37.935)	(14.271)	(75.579)

**Prestiti per branche di attività economica dei residenti in Italia***(consistenze di fine periodo in milioni di euro)*

Branche di attività economica	Agosto 2023			Settembre 2023			
	Famiglie produttrici	Società non finanziarie	Totale	Famiglie produttrici	Società non finanziarie	Totale	
Agricoltura, silvicoltura e pesca .....	<b>A</b>	20.866	18.783	39.649	(20.776)	(18.804)	(39.580)
Estrazioni di minerali da cave e miniere .....	<b>B</b>	24	1.422	1.446	(24)	(1.569)	(1.593)
Attività manifatturiere.....	<b>C</b>	4.340	188.488	192.828	(4.285)	(186.391)	(190.677)
Industrie alimentari, delle bevande e del tabacco ...	<b>1000061</b>	823	33.027	33.850	(814)	(32.854)	(33.667)
Industrie tessili, abbigliamento e articoli in pelle .....	<b>1000062</b>	484	15.701	16.185	(476)	(15.556)	(16.032)
Industria del legno e dell'arredamento .....	<b>1000066</b>	501	8.210	8.711	(491)	(8.153)	(8.644)
Fabbricazione di carta e stampa .....	<b>1000063</b>	184	6.802	6.986	(180)	(6.645)	(6.826)
Fabbricazione di raffinati del petrolio, prodotti chimici e farmaceutici .....	<b>1000067</b>	99	17.434	17.533	(98)	(17.321)	(17.419)
Fabbricazione di articoli in gomma e materie plastiche .....	<b>22</b>	86	10.372	10.458	(85)	(10.082)	(10.166)
Metallurgia, fabbricazione di prodotti in metallo e lavorazione di minerali non metalliferi .....	<b>1000068</b>	1.012	44.266	45.278	(1.002)	(43.487)	(44.489)
Fabbricazione di prodotti elettronici, apparecchiature elettriche e non elettriche .....	<b>1000069</b>	156	12.128	12.284	(154)	(11.746)	(11.900)
Fabbricazione di macchinari .....	<b>28</b>	145	21.842	21.987	(143)	(21.862)	(22.006)
Fabbricazione di autoveicoli e altri mezzi di trasporto .....	<b>1000060</b>	106	10.708	10.815	(104)	(10.782)	(10.886)
Altre attività manifatturiere .....	<b>1000070</b>	744	7.998	8.742	(738)	(7.904)	(8.642)
Fornitura di energia elettrica, gas, vapore e aria condizionata .....	<b>D</b>	71	18.343	18.414	(70)	(18.165)	(18.235)
Fornitura di acqua, reti fognarie, attività di gestione dei rifiuti e risanamento .....	<b>E</b>	75	8.791	8.866	(74)	(8.566)	(8.640)
Costruzioni.....	<b>F</b>	5.435	57.287	62.723	(5.363)	(56.634)	(61.997)
Commercio all'ingrosso e al dettaglio, riparazione di autoveicoli e motocicli .....	<b>G</b>	13.153	110.516	123.668	(13.052)	(109.157)	(122.209)
Trasporto e magazzinaggio .....	<b>H</b>	1.693	29.544	31.237	(1.670)	(29.445)	(31.115)
Attività dei servizi di alloggio e di ristorazione .....	<b>I</b>	4.362	29.150	33.512	(4.336)	(28.818)	(33.154)
Servizi di informazione e comunicazione .....	<b>J</b>	654	18.535	19.189	(652)	(19.241)	(19.893)
Attività immobiliari.....	<b>L</b>	1.588	59.114	60.701	(1.579)	(58.244)	(59.823)
Attività professionali, scientifiche e tecniche .....	<b>M</b>	10.279	45.444	55.723	(10.232)	(44.871)	(55.103)
Noleggio, agenzie di viaggio, servizi di supporto alle imprese.....	<b>N</b>	1.041	17.377	18.418	(1.037)	(17.405)	(18.442)
Attività residuali .....	<b>1000073</b>	9.521	22.543	32.063	(9.492)	(22.229)	(31.721)
<b>Totale branche</b>	<b>1004999</b>	<b>73.102</b>	<b>625.336</b>	<b>698.438</b>	<b>(72.642)</b>	<b>(619.540)</b>	<b>(692.182)</b>

**Cartolarizzazioni di prestiti bancari per tipologia e settore di controparte: totale***(consistenze di fine periodo in milioni di euro)*

Periodo	Totale cartolarizzazioni								
	Totale	di cui: sofferenze	Altri residenti in Italia						
			Assicurazioni, fondi pensione e altre istituzioni finanziarie	Società non finanziarie	Famiglie				
					Credito al consumo	Acquisto di abitazioni	Altri prestiti		
2020 .....	310.889	175.770	309.460	5.396	167.260	136.804	43.034	49.005	44.765
2021 .....	310.662	175.791	309.202	5.649	165.313	138.241	42.663	50.771	44.806
2022 - ago. ....	304.703	179.033	304.480	5.972	167.080	131.429	39.651	47.344	44.433
set. ....	304.034	178.798	303.801	5.844	166.867	131.090	40.020	46.745	44.324
ott. ....	319.292	178.755	319.022	5.906	179.657	133.460	40.622	46.303	46.536
nov. ....	321.396	178.028	321.174	5.857	181.590	133.727	40.972	46.256	46.499
dic. ....	323.993	180.268	323.778	5.806	184.681	133.291	40.872	45.739	46.681
2023 - gen. ....	320.286	179.447	320.077	5.830	182.835	131.412	40.180	44.919	46.313
feb. ....	317.635	178.638	317.427	5.857	181.123	130.447	39.795	44.701	45.950
mar. ....	317.535	177.774	317.329	5.860	181.156	130.314	40.044	44.121	46.148
apr. ....	312.162	177.581	311.987	5.890	180.830	125.267	39.380	39.500	46.386
mag. ....	314.215	176.863	311.377	5.939	179.180	126.258	38.238	42.043	45.977
giu. ....	311.158	174.019	308.426	6.013	177.748	124.666	37.873	41.182	45.611
lug. ....	309.399	171.680	306.670	5.972	176.157	124.540	38.313	41.014	45.213
ago. ....	307.366	171.461	304.637	5.969	175.003	123.665	37.874	40.769	45.022
set. ....	(315.163)	(171.489)	(312.436)	(5.960)	(174.573)	(131.903)	(40.679)	(46.511)	(44.713)

**Tavola 1.11**[Accesso ai dati:](#)[CARB0200](#)**Cartolarizzazioni di prestiti bancari per tipologia e settore di controparte: prestiti cancellati dai bilanci***(consistenze di fine periodo in milioni di euro)*

Periodo	Cartolarizzazioni di prestiti bancari cancellati dai bilanci								
	Totale	di cui: sofferenze	Altri residenti in Italia						
			Assicurazioni, fondi pensione e altre istituzioni finanziarie	Società non finanziarie	Famiglie				
					Credito al consumo	Acquisto di abitazioni	Altri prestiti		
2020 .....	185.319	171.303	184.098	4.558	129.001	50.540	4.700	9.519	36.320
2021 .....	191.748	174.667	190.387	5.157	134.463	50.768	3.418	9.412	37.938
2022 - ago. ....	197.917	178.236	197.717	5.692	140.167	51.858	3.865	9.837	38.156
set. ....	197.403	177.996	197.196	5.594	139.811	51.790	3.961	9.775	38.054
ott. ....	198.764	178.077	198.519	5.659	141.108	51.752	3.953	9.718	38.081
nov. ....	201.742	177.339	201.543	5.608	144.161	51.774	3.962	9.682	38.129
dic. ....	203.996	179.638	203.803	5.571	146.135	52.097	3.994	9.656	38.447
2023 - gen. ....	202.763	178.795	202.578	5.599	145.137	51.841	3.998	9.570	38.273
feb. ....	201.664	177.988	201.480	5.623	144.326	51.531	3.976	9.516	38.039
mar. ....	200.736	177.154	200.553	5.633	143.358	51.562	3.956	9.447	38.158
apr. ....	201.425	177.048	201.272	5.662	143.313	52.297	4.018	9.715	38.565
mag. ....	200.235	176.357	200.084	5.707	142.266	52.111	3.982	9.589	38.540
giu. ....	197.527	173.528	197.383	5.774	140.104	51.505	3.871	9.648	37.986
lug. ....	194.825	171.200	194.683	5.708	137.916	51.059	3.890	9.554	37.616
ago. ....	194.511	170.956	194.369	5.706	137.674	50.989	3.868	9.534	37.586
set. ....	(194.091)	(170.994)	(193.950)	(5.683)	(137.271)	(50.996)	(3.899)	(9.653)	(37.443)



**Cartolarizzazioni e altre cessioni di prestiti cancellati dai bilanci bancari: residenti in Italia**  
(flussi in milioni di euro)

Periodo	Altri residenti						
	Totale	Società non finanziarie	Famiglie			Altre istituzioni finanziarie	
			Credito al consumo	Acquisto di abitazioni	Altri prestiti		
2020 .....	24.330	18.637	5.464	1.330	961	3.173	231
2021 .....	17.322	12.818	3.782	-1.712	1.516	3.978	722
2022 - ago. ....	-49	126	-32	-38	-7	13	-143
set. ....	177	279	-54	-53	4	-4	-48
ott. ....	117	149	-88	-70	-14	-3	56
nov. ....	3.412	3.323	79	-121	26	175	9
dic. ....	766	657	41	-97	4	134	68
2023 - gen. ....	-210	-105	-95	-42	-10	-43	-10
feb. ....	-251	-138	-139	-26	-11	-102	26
mar. ....	315	86	227	-152	216	163	2
apr. ....	265	199	28	-38	89	-24	37
mag. ....	-222	-291	-55	-100	25	21	124
giu. ....	152	44	17	-56	43	29	91
lug. ....	-412	-258	-153	-107	-12	-34	-2
ago. ....	-142	-126	-49	-17	-5	-27	33
set. ....	(459)	(422)	(1)	(-71)	(21)	(51)	(36)

**Tassi di variazione a 1 mese annualizzati: raccolta***(valori percentuali, dati destagionalizzati)*

Periodo	Totale depositi di altri residenti in Italia (al netto delle CCP)				Obbligazioni emesse
	di cui:				
	Società non finanziarie	Famiglie	Altre istituzioni finanziarie		
2020 .....	7,8	15,8	7,6	6,6	8,2
2021 .....	10,5	27,9	4,0	30,0	-6,2
2022 - ago. ....	-8,4	-31,4	-0,5	8,1	-0,8
set. ....	-9,8	-27,0	-2,1	-20,0	11,1
ott. ....	-11,0	-24,5	-5,1	-31,4	10,8
nov. ....	0,3	19,3	-3,1	-15,6	25,4
dic. ....	-0,1	3,4	-1,7	-25,8	10,5
2023 - gen. ....	-10,3	-27,1	-3,3	-7,7	8,6
feb. ....	-7,1	0,2	-7,0	-22,3	32,9
mar. ....	-6,4	23,7	-11,3	-46,0	31,7
apr. ....	-0,0	5,9	-1,3	6,0	5,1
mag. ....	-3,4	-6,8	-0,4	-4,8	44,5
giu. ....	-8,5	-4,0	-11,0	-17,4	34,6
lug. ....	-10,8	-26,4	-5,9	1,7	5,3
ago. ....	3,3	22,8	0,7	-29,4	8,6
set. ....	(9,9)	(37,4)	(-0,1)	(32,7)	(12,5)

Tavola 1.14

[Accesso ai dati:](#)[BSID0200](#)**Tassi di variazione a 1 mese annualizzati: prestiti e titoli in portafoglio***(valori percentuali, dati destagionalizzati)*

Periodo	Totale prestiti ad altri residenti in Italia (al netto delle CCP)				Titoli in portafoglio diversi da azioni	
	di cui:			Tasso di variazione a 1 mese	Tasso di variazione a 12 mesi	
	Società non finanziarie	Famiglie	Altre istituzioni finanziarie			
2020 .....	-0,5	-3,1	4,2	-7,7	-22,9	5,2
2021 .....	7,4	10,9	4,4	3,0	17,2	-0,8
2022 - ago. ....	4,7	6,0	3,3	7,8	-8,0	1,8
set. ....	-1,2	-0,5	3,1	-19,3	-8,4	1,0
ott. ....	-1,9	-5,5	1,5	1,3	3,8	0,9
nov. ....	4,8	-2,5	1,3	81,1	-1,2	1,8
dic. ....	-8,6	-19,6	-0,2	10,6	21,2	2,1
2023 - gen. ....	-5,1	-2,6	-0,1	-34,7	-6,5	1,1
feb. ....	-1,6	-1,1	-0,8	-7,1	-3,4	0,7
mar. ....	-2,5	-2,1	-1,4	-9,8	-0,5	-0,4
apr. ....	-4,0	-4,4	-1,9	-12,1	-22,6	-2,0
mag. ....	-3,4	-6,2	-2,2	4,5	-20,8	-4,3
giu. ....	-2,8	-1,6	-2,7	-8,1	1,3	-4,6
lug. ....	-4,3	-5,6	-2,6	-6,5	-2,8	-4,6
ago. ....	-10,2	-20,7	-1,1	1,5	-3,5	-4,2
set. ....	(-2,8)	(-4,7)	(-1,3)	(-0,6)	(13,5)	(-2,5)

**Sofferenze per settore di attività economica dei residenti in Italia***(milioni di euro)*

Periodo	Consistenze					
	Società non finanziarie	Famiglie			Assicurazioni e fondi pensione	Altre istituzioni finanziarie
		Famiglie consumatrici	Famiglie produttrici	Istituzioni senza fini di lucro		
2020 .....	33.350	11.383	4.423	196	..	1.890
2021 .....	22.411	11.454	2.817	147	..	1.318
2022 - ago .....	20.933	10.477	2.482	110	..	780
set .....	20.656	10.396	2.465	110	..	752
ott .....	20.511	10.454	2.441	106	..	725
nov.....	20.024	10.308	2.381	102	..	721
dic .....	17.044	9.737	2.166	83	..	633
2023 - gen .....	17.340	9.680	2.195	82	..	644
feb .....	17.478	9.763	2.222	85	..	630
mar .....	17.289	9.523	2.195	85	..	604
apr .....	17.410	9.367	2.158	88	..	597
mag .....	17.491	9.374	2.189	88	..	593
giu .....	17.952	9.812	2.175	90	..	596
lug .....	18.135	9.689	2.199	107	..	594
ago .....	19.346	9.954	2.246	126	..	631
set .....	(19.267)	(9.715)	(2.223)	(126)	(..)	(588)

Periodo	Consistenze			Flussi		per memoria: sofferenze al netto dei fondi rettificativi (consistenze)
	Amministrazioni pubbliche	Altri residenti	Totale residenti in Italia	Totale residenti in Italia	Cartolarizzazioni e altre cessioni di sofferenze	
2020 .....	402	51.242	51.643	-12.908	14.092	20.900
2021 .....	506	38.147	38.653	-10.535	7.669	15.152
2022 - ago .....	471	34.782	35.253	384	..	16.294
set .....	475	34.379	34.854	449	106	16.173
ott .....	478	34.238	34.716	1.377	-83	16.607
nov.....	478	33.536	34.014	559	-33	16.172
dic .....	473	29.662	30.135	-14	-59	14.232
2023 - gen .....	475	29.941	30.416	322	-54	15.355
feb .....	497	30.177	30.674	424	-6	15.504
mar .....	497	29.694	30.192	691	-98	15.164
apr .....	497	29.619	30.117	481	-7	15.213
mag .....	498	29.735	30.233	402	-53	15.286
giu .....	497	30.625	31.122	792	-108	16.538
lug .....	497	30.724	31.221	46	-92	16.438
ago .....	496	32.303	32.799	308	-64	17.852
set .....	(507)	(31.919)	(32.426)	(491)	(77)	(17.765)

**Sofferenze per branche di attività economica dei residenti in Italia***(consistenze di fine periodo in milioni di euro)*

Branche di attività economica	Agosto 2023			Settembre 2023			
	Famiglie produttrici	Società non finanziarie	Totale	Famiglie produttrici	Società non finanziarie	Totale	
Agricoltura, silvicoltura e pesca .....	<b>A</b>	533	464	997	(523)	(463)	(986)
Estrazioni di minerali da cave e miniere .....	<b>B</b>	1	33	34	(1)	(34)	(35)
Attività manifatturiere.....	<b>C</b>	242	4.567	4.809	(238)	(4.518)	(4.756)
Industrie alimentari, delle bevande e del tabacco ...	<b>1000061</b>	76	890	966	(75)	(869)	(945)
Industrie tessili, abbigliamento e articoli in pelle .....	<b>1000062</b>	37	699	736	(36)	(694)	(730)
Industria del legno e dell'arredamento .....	<b>1000066</b>	27	355	382	(27)	(343)	(370)
Fabbricazione di carta e stampa .....	<b>1000063</b>	7	185	191	(7)	(181)	(188)
Fabbricazione di raffinati del petrolio, prodotti chimici e farmaceutici .....	<b>1000067</b>	3	119	122	(3)	(118)	(121)
Fabbricazione di articoli in gomma e materie plastiche .....	<b>22</b>	4	206	210	(4)	(205)	(209)
Metallurgia, fabbricazione di prodotti in metallo e lavorazione di minerali non metalliferi .....	<b>1000068</b>	49	1.086	1.135	(48)	(1.078)	(1.126)
Fabbricazione di prodotti elettronici, apparecchiature elettriche e non elettriche .....	<b>1000069</b>	7	295	302	(7)	(290)	(297)
Fabbricazione di macchinari .....	<b>28</b>	7	349	356	(6)	(358)	(365)
Fabbricazione di autoveicoli e altri mezzi di trasporto .....	<b>1000060</b>	2	164	167	(2)	(164)	(166)
Altre attività manifatturiere .....	<b>1000070</b>	23	219	242	(23)	(217)	(240)
Fornitura di energia elettrica, gas, vapore e aria condizionata .....	<b>D</b>	1	247	248	(1)	(238)	(238)
Fornitura di acqua, reti fognarie, attività di gestione dei rifiuti e risanamento .....	<b>E</b>	7	179	186	(7)	(175)	(182)
Costruzioni.....	<b>F</b>	276	4.015	4.291	(276)	(3.955)	(4.231)
Commercio all'ingrosso e al dettaglio, riparazione di autoveicoli e motocicli .....	<b>G</b>	552	3.777	4.329	(553)	(3.782)	(4.335)
Trasporto e magazzinaggio .....	<b>H</b>	68	586	654	(67)	(616)	(683)
Attività dei servizi di alloggio e di ristorazione .....	<b>I</b>	206	1.065	1.271	(205)	(1.034)	(1.239)
Servizi di informazione e comunicazione .....	<b>J</b>	15	322	338	(16)	(324)	(340)
Attività immobiliari.....	<b>L</b>	45	2.487	2.532	(40)	(2.531)	(2.571)
Attività professionali, scientifiche e tecniche .....	<b>M</b>	122	530	652	(121)	(530)	(651)
Noleggio, agenzie di viaggio, servizi di supporto alle imprese.....	<b>N</b>	42	440	482	(43)	(437)	(479)
Attività residuali .....	<b>1000073</b>	137	634	771	(134)	(630)	(764)
<b>Totale branche</b>	<b>1004999</b>	<b>2.246</b>	<b>19.346</b>	<b>21.592</b>	<b>(2.223)</b>	<b>(19.267)</b>	<b>(21.490)</b>

## Titoli in portafoglio emessi da residenti in Italia, diversi da azioni e partecipazioni

(consistenze di fine periodo in milioni di euro)

Periodo	Titoli emessi da Amministrazioni pubbliche						Altri titoli			Totale
	di cui: titoli di Stato						di cui:			
	di cui:						obbligazioni emesse da banche	riacquisti di titoli relativi ad attività proprie cartolarizzate non cancellate		
	BOT	CCT	BTP	CTZ						
2020 .....	418.236	411.894	9.624	67.457	298.832	13.659	200.224	49.247	114.627	618.460
2021 .....	409.343	405.333	6.639	81.425	297.793	4.194	202.470	52.048	113.321	611.813
2022 - ago. ....	403.268	399.603	7.193	81.096	296.162	1.311	188.937	48.813	103.962	592.205
set. ....	386.993	383.410	6.498	81.264	282.430	..	188.479	48.455	103.895	575.471
ott. ....	395.375	391.799	7.579	83.249	287.686	..	185.153	48.284	101.228	580.528
nov. ....	393.131	389.548	6.048	84.033	286.018	..	188.658	49.491	100.564	581.788
dic. ....	376.284	372.783	5.622	81.628	272.548	..	202.202	47.909	115.506	578.487
2023 - gen. ....	384.523	381.046	7.488	81.669	278.710	..	200.765	48.130	114.912	585.288
feb. ....	390.899	387.437	6.938	83.490	283.712	..	200.177	48.296	114.547	591.076
mar. ....	392.318	388.867	6.285	86.698	282.430	..	199.097	48.303	113.419	591.415
apr. ....	391.851	388.411	5.289	87.574	282.182	..	191.842	48.013	107.265	583.694
mag. ....	383.491	380.065	5.806	89.506	270.236	..	190.739	47.768	106.399	574.231
giu. ....	376.492	373.180	6.158	89.543	263.242	..	193.833	49.035	108.154	570.325
lug. ....	378.677	375.370	6.859	87.405	267.095	..	191.688	49.154	107.143	570.365
ago. ....	373.776	370.476	7.105	87.095	262.176	..	191.428	49.164	107.029	565.204
set. ....	(363.801)	(360.518)	(6.114)	(86.405)	(254.215)	(..)	(197.154)	(49.571)	(112.308)	(560.955)

## Titoli di terzi in deposito per settore detentore: titoli di debito al valore nominale

(consistenze di fine periodo in milioni di euro)

Periodo	Residenti in Italia							Totale titoli detenuti da non residenti	Totale generale
	Società non finanziarie	Istituzioni finanziarie	Imprese di assicurazione e fondi pensione	Amministrazioni pubbliche	Famiglie		Totale		
					Famiglie consumatrici	Famiglie produttrici			
2020 .....	53.633	232.883	541.984	22.473	221.154	8.301	1.080.428	21.735	1.102.163
2021 .....	47.588	214.319	557.462	27.867	198.226	7.393	1.052.856	23.945	1.076.800
2022 - ago .....	54.071	222.371	571.669	29.929	233.501	9.841	1.121.381	26.046	1.147.427
set.....	55.450	223.251	577.142	31.034	236.926	10.286	1.134.090	26.477	1.160.567
ott.....	58.945	226.678	578.476	31.684	248.697	10.318	1.154.797	25.820	1.180.617
nov.....	61.793	231.479	578.118	31.918	280.358	11.525	1.195.191	26.020	1.221.212
dic.....	62.148	231.071	581.335	32.298	262.816	10.201	1.179.870	29.108	1.208.978
2023 - gen.....	70.853	249.657	581.414	39.798	305.418	12.120	1.259.259	27.495	1.286.754
feb.....	67.574	245.408	579.672	39.885	286.279	11.237	1.230.055	27.736	1.257.791
mar.....	70.798	249.518	581.453	39.798	305.375	12.102	1.259.045	26.141	1.285.186
apr.....	72.609	254.319	578.852	39.719	315.341	12.465	1.273.305	26.310	1.299.616
mag.....	72.704	261.088	580.602	40.431	325.753	12.965	1.293.542	26.640	1.320.182
giu.....	75.383	259.202	580.868	40.934	348.857	14.601	1.319.846	27.346	1.347.192
lug.....	76.405	263.235	587.446	41.073	358.114	14.725	1.340.999	26.645	1.367.643
ago.....	79.250	262.290	586.208	40.654	368.207	15.201	1.351.810	26.944	1.378.754
set.....	(80.307)	(263.090)	(585.686)	(40.138)	(378.380)	(15.426)	(1.363.029)	(27.659)	(1.390.688)

## Titoli di terzi in deposito di residenti in Italia per strumento al fair value

(consistenze di fine periodo in milioni di euro)

Periodo	Titoli di debito al fair value						Titoli di capitale al fair value		
	di cui: titoli di Stato					Obbligazioni di banche	Totale		
	di cui: BOT	di cui: CCT	di cui: BTP	di cui: azioni	di cui: fondi comuni				
2020 - III trim .....	1.214.482	643.139	28.311	22.488	568.319	92.254	1.030.688	286.464	744.225
IV " .....	1.233.648	639.572	23.856	19.983	575.375	89.016	1.114.501	317.531	796.970
2021 - I trim .....	1.214.986	623.192	21.176	19.507	564.523	84.120	1.173.126	342.768	830.358
II " .....	1.187.701	608.416	21.093	19.230	552.902	79.596	1.237.619	359.033	878.586
III " .....	1.194.944	594.094	20.730	20.597	537.294	77.396	1.259.695	362.782	896.913
IV " .....	1.166.441	570.745	16.616	20.401	521.281	74.070	1.305.882	387.685	918.197
2022 - I trim .....	1.139.629	556.651	16.655	21.863	507.590	69.711	1.256.582	370.211	886.370
II " .....	1.071.389	521.494	14.402	20.661	477.704	68.265	1.166.768	339.517	827.251
III " .....	1.045.927	497.040	16.614	18.383	455.175	71.203	1.131.071	326.127	804.943
IV " .....	1.089.971	519.433	26.071	14.789	470.991	81.204	1.159.556	364.300	795.257
2023 - I trim .....	1.182.458	581.880	38.753	17.289	519.330	89.470	1.190.649	379.980	810.669
II " .....	1.235.668	620.286	48.175	17.901	547.313	95.024	1.201.762	384.690	817.071

## **Sezione 2**

### **Tassi di interesse bancari**

## Indicatori compositi del costo del credito bancario

(valori percentuali)

Periodo	Famiglie: prestiti per l'acquisto di abitazioni	Società non finanziarie	Famiglie e società non finanziarie	
			A breve termine	A lungo termine
2020 .....	1,25	1,55	1,54	1,41
2021 .....	1,40	1,31	1,31	1,34
2022 - set. ....	2,64	2,08	2,07	2,49
ott. ....	3,11	2,64	2,57	3,26
nov. ....	3,40	3,03	2,96	3,61
dic. ....	3,34	3,56	3,54	3,51
2023 - gen. ....	3,68	3,79	3,75	3,88
feb. ....	3,79	3,67	3,68	3,73
mar. ....	4,02	4,33	4,34	4,06
apr. ....	4,15	4,57	4,59	4,15
mag. ....	4,23	4,87	4,80	4,73
giu. ....	4,24	5,08	5,02	4,82
lug. ....	4,23	5,13	5,14	4,39
ago. ....	4,35	5,08	5,23	3,70
set. ....	(4,34)	(5,37)	(5,42)	(4,28)



**Tassi di interesse bancari sui prestiti in euro alle società non finanziarie: nuove operazioni**  
 (valori percentuali)

Periodo	Totale									
	di cui:			Prestiti fino a 1 milione di euro				Prestiti oltre 1 milione di euro		
	con periodo di determinazione iniziale del tasso fino a 1 anno	prestiti totalmente garantiti	erogazioni effettive	di cui:		erogazioni effettive	di cui:			
				prestiti totalmente garantiti	erogazioni effettive		prestiti totalmente garantiti	erogazioni effettive		
2020 .....	1,38	1,35	1,60	1,36	1,85	2,06	1,84	1,12	1,21	1,08
2021 .....	1,18	1,17	1,80	1,12	1,75	2,09	1,75	0,89	1,52	0,79
2022 - set.....	1,99	1,98	2,65	2,01	2,59	3,13	2,64	1,68	2,18	1,67
ott. ....	2,54	2,49	2,90	2,54	3,14	3,61	3,17	2,19	2,36	2,16
nov. ....	3,00	2,93	3,57	3,02	3,47	3,96	3,50	2,68	3,12	2,69
dic. ....	3,55	3,57	3,71	3,59	3,90	4,21	3,94	3,33	3,33	3,35
2023 - gen. ....	3,72	3,70	4,14	3,73	4,15	4,61	4,18	3,42	3,64	3,38
feb. ....	3,55	3,54	4,52	3,56	4,39	4,90	4,40	3,04	4,07	3,01
mar. ....	4,30	4,32	4,15	4,31	4,68	5,10	4,71	4,01	3,26	3,98
apr. ....	4,52	4,56	4,89	4,50	4,85	5,33	4,86	4,26	4,36	4,20
mag. ....	4,81	4,77	5,07	4,84	5,14	5,54	5,16	4,52	4,53	4,53
giu. ....	5,04	5,01	5,32	5,08	5,41	5,57	5,44	4,74	5,08	4,75
lug. ....	5,09	5,12	5,02	5,08	5,50	5,82	5,52	4,85	4,39	4,80
ago. ....	5,01	5,20	4,87	4,97	5,62	5,91	5,65	4,50	4,02	4,35
set. ....	(5,35)	(5,41)	(5,68)	(5,35)	(5,77)	(6,00)	(5,79)	(5,04)	(5,32)	(5,00)

## Volumi sui prestiti in euro alle società non finanziarie: nuove operazioni

(milioni di euro)

Periodo	Totale									
	con periodo di determinazione iniziale del tasso fino a 1 anno	di cui:			Prestiti fino a 1 milione di euro			Prestiti oltre 1 milione di euro		
		prestiti totalmente garantiti	erogazioni effettive		di cui:				di cui:	
					prestiti totalmente garantiti	erogazioni effettive			prestiti totalmente garantiti	erogazioni effettive
2020 .....	47.631	41.292	6.836	43.051	16.939	3.133	15.935	30.692	3.703	27.117
2021 .....	42.545	36.220	5.068	37.876	14.665	2.502	13.155	27.880	2.567	24.722
2022 - set.....	40.066	36.901	4.641	35.580	13.668	2.305	12.400	26.397	2.336	23.180
ott. ....	37.498	35.190	5.716	32.793	13.711	2.470	12.359	23.787	3.245	20.434
nov. ....	36.542	34.261	4.479	32.977	14.567	2.392	13.461	21.975	2.087	19.516
dic. ....	41.897	36.656	5.493	37.081	16.341	2.386	15.092	25.556	3.108	21.989
2023 - gen. ....	33.463	30.985	4.594	28.588	13.734	2.391	12.356	19.729	2.203	16.232
feb. ....	36.096	32.833	4.186	31.454	13.748	2.297	12.567	22.348	1.889	18.886
mar. ....	37.992	35.135	5.730	33.177	16.441	2.761	14.977	21.550	2.970	18.200
apr. ....	32.777	28.938	3.721	29.059	14.398	2.061	13.202	18.379	1.661	15.857
mag. ....	35.382	33.031	4.474	31.437	16.613	2.403	15.432	18.769	2.071	16.006
giu. ....	41.155	38.949	4.738	35.816	18.403	2.399	17.112	22.753	2.339	18.704
lug. ....	41.971	38.525	5.280	37.297	15.498	2.321	14.156	26.474	2.960	23.142
ago. ....	24.167	21.754	3.583	20.731	10.889	1.606	9.877	13.278	1.977	10.854
set. ....	(33.950)	(31.517)	(3.888)	(29.767)	(14.321)	(2.057)	(13.186)	(19.629)	(1.830)	(16.581)

## Tassi di interesse bancari sui prestiti in euro alle famiglie: nuove operazioni

(valori percentuali)

Periodo	Prestiti per l'acquisto di abitazioni				
		Per periodo di determinazione iniziale del tasso		TAEG	di cui: erogazioni effettive
		fino a 1 anno	oltre 1 anno		
2022 - set. ....	2,26	1,88	2,84	2,65	2,26
ott. ....	2,75	2,45	3,30	3,23	2,75
nov. ....	3,06	2,76	3,61	3,55	3,07
dic. ....	3,01	2,77	3,56	3,36	3,27
2023 - gen. ....	3,59	3,46	3,77	3,95	3,68
feb. ....	3,76	3,66	3,85	4,12	3,79
mar. ....	4,00	3,81	4,12	4,36	3,97
apr. ....	4,17	4,33	4,06	4,52	4,08
mag. ....	4,22	4,40	4,15	4,58	4,19
giu. ....	4,27	4,47	4,13	4,65	4,16
lug. ....	4,19	4,59	4,04	4,58	4,15
ago. ....	4,29	4,81	4,10	4,67	4,14
set. ....	(4,21)	(4,87)	(4,05)	(4,65)	(4,11)
Periodo	Credito al consumo				
		Per periodo di determinazione iniziale del tasso		TAEG	di cui: erogazioni effettive
		fino a 1 anno	oltre 1 anno		
2022 - set. ....	7,27	4,35	7,44	8,83	7,29
ott. ....	7,36	4,81	7,50	8,93	7,37
nov. ....	7,66	4,85	7,84	9,25	7,66
dic. ....	7,56	5,11	7,72	9,22	7,57
2023 - gen. ....	8,04	5,39	8,17	9,79	8,10
feb. ....	8,15	5,19	8,32	9,88	8,24
mar. ....	8,44	6,21	8,52	10,12	8,44
apr. ....	8,63	6,46	8,71	10,29	8,64
mag. ....	8,72	6,68	8,79	10,43	8,72
giu. ....	7,84	5,90	8,81	9,03	8,76
lug. ....	8,78	6,68	8,88	10,48	8,80
ago. ....	8,89	7,04	8,96	10,63	8,90
set. ....	(8,82)	(7,08)	(8,88)	(10,52)	(8,83)
Periodo	Prestiti per altri scopi				
		Per periodo di determinazione iniziale del tasso		di cui: famiglie produttrici	di cui: erogazioni effettive
		fino a 1 anno	oltre 1 anno		
2022 - set. ....	3,36	3,19	4,19	3,34	3,75
ott. ....	3,96	3,84	4,43	4,10	4,48
nov. ....	4,14	4,05	4,54	4,37	4,45
dic. ....	4,04	3,94	4,74	4,17	4,46
2023 - gen. ....	4,39	4,29	4,96	4,75	4,85
feb. ....	5,08	5,10	4,96	5,02	5,63
mar. ....	5,49	5,55	5,27	5,08	6,07
apr. ....	5,67	5,83	5,16	5,50	6,32
mag. ....	5,73	5,85	5,27	5,58	6,23
giu. ....	5,47	5,49	5,35	5,46	6,21
lug. ....	5,97	6,07	5,70	5,84	6,44
ago. ....	6,39	6,73	5,14	5,77	7,16
set. ....	(6,12)	(6,37)	(5,33)	(5,80)	(6,86)

**Volumi sui prestiti in euro alle famiglie: nuove operazioni**  
(milioni di euro)

Periodo	Prestiti per l'acquisto di abitazioni			
	Per periodo di determinazione iniziale del tasso			di cui: erogazioni effettive
	fino a 1 anno	oltre 1 anno		
2022 - set. ....	5.935	3.614	2.322	5.499
ott. ....	5.454	3.560	1.894	4.649
nov. ....	5.343	3.450	1.893	4.365
dic. ....	7.114	4.942	2.172	4.844
2023 - gen. ....	4.772	2.832	1.940	3.193
feb. ....	5.088	2.337	2.751	3.591
mar. ....	6.524	2.385	4.139	4.443
apr. ....	6.158	2.550	3.608	3.422
mag. ....	6.036	1.763	4.273	4.169
giu. ....	7.225	2.955	4.270	4.173
lug. ....	6.084	1.659	4.425	4.308
ago. ....	3.115	848	2.267	1.740
set. ....	(5.591)	(1.101)	(4.491)	(4.133)

Periodo	Credito al consumo			
	Per periodo di determinazione iniziale del tasso			di cui: erogazioni effettive
	fino a 1 anno	oltre 1 anno		
2022 - set. ....	4.060	215	3.845	4.040
ott. ....	4.090	210	3.880	4.066
nov. ....	4.030	244	3.786	4.017
dic. ....	3.158	189	2.969	3.147
2023 - gen. ....	3.750	182	3.568	3.693
feb. ....	4.071	218	3.854	3.984
mar. ....	4.794	169	4.625	4.779
apr. ....	3.624	129	3.495	3.610
mag. ....	4.658	160	4.498	4.643
giu. ....	6.322	2.108	4.214	4.349
lug. ....	4.185	205	3.980	4.139
ago. ....	3.044	113	2.931	3.031
set. ....	(4.313)	(134)	(4.180)	(4.302)

Periodo	Prestiti per altri scopi				
	Per periodo di determinazione iniziale del tasso			di cui: famiglie produttrici	di cui: erogazioni effettive
	fino a 1 anno	oltre 1 anno			
2022 - set. ....	2.409	1.994	415	760	1.922
ott. ....	2.170	1.743	428	699	1.624
nov. ....	2.415	1.960	455	703	1.970
dic. ....	3.563	3.135	428	888	2.667
2023 - gen. ....	2.807	2.409	398	757	2.047
feb. ....	2.475	1.994	481	774	1.825
mar. ....	2.892	2.309	583	1.056	2.129
apr. ....	2.005	1.547	459	694	1.422
mag. ....	2.702	2.150	552	772	2.022
giu. ....	3.443	2.846	597	985	1.909
lug. ....	2.363	1.720	643	786	1.728
ago. ....	1.807	1.417	390	542	1.251
set. ....	(2.444)	(1.859)	(585)	(830)	(1.611)

**Tassi di interesse bancari sui prestiti in euro a famiglie e società non finanziarie: consistenze**

(valori percentuali)

Periodo	Famiglie				Società non finanziarie			
		Prestiti per l'acquisto di abitazioni	Credito al consumo e altri prestiti	Conti correnti attivi e prestiti rotativi	Finanziamenti con carte di credito		Conti correnti attivi e prestiti rotativi	Prestiti con durata del contratto oltre 1 anno
2020 .....	2,78	1,69	4,49	3,31	14,65	1,79	2,60	1,73
2021 .....	2,64	1,59	4,34	2,86	14,92	1,62	2,11	1,62
2022 - set. ....	2,85	1,83	4,54	3,26	14,95	2,09	2,56	2,07
ott. ....	3,07	2,06	4,75	3,82	14,88	2,50	3,03	2,45
nov. ....	3,18	2,18	4,85	3,99	14,82	2,73	3,34	2,65
dic. ....	3,27	2,30	4,91	4,02	14,76	3,12	3,60	3,06
2023 - gen. ....	3,50	2,51	5,17	4,75	14,83	3,56	4,13	3,48
feb. ....	3,58	2,58	5,28	4,86	14,89	3,73	4,40	3,64
mar. ....	3,67	2,66	5,36	5,03	14,94	3,93	4,60	3,84
apr. ....	3,82	2,81	5,54	5,41	14,99	4,20	4,89	4,08
mag. ....	3,88	2,86	5,62	5,51	15,00	4,36	5,10	4,23
giu. ....	3,95	2,92	5,70	5,62	15,01	4,58	5,24	4,45
lug. ....	4,06	3,01	5,84	5,95	14,96	4,82	5,43	4,73
ago. ....	4,09	3,04	5,89	5,97	14,89	4,91	5,55	4,81
set. ....	(4,14)	(3,06)	(5,98)	(6,04)	(14,87)	(5,12)	(5,67)	(5,06)

## Tassi di interesse bancari sui depositi in euro di famiglie e società non finanziarie: nuove operazioni

(valori percentuali)

Periodo	Depositi con durata prestabilita					Pronti contro termine
		Famiglie		Società non finanziarie		
		fino a 1 anno	oltre 1 anno			
2020 .....	0,57	0,73	0,61	0,93	0,15	0,42
2021 .....	0,48	0,57	0,52	0,66	0,29	0,47
2022 - set.....	0,86	1,25	1,16	1,37	0,76	2,14
ott.....	1,17	1,55	1,38	1,82	1,03	1,86
nov.....	1,58	1,90	1,78	2,10	1,49	0,51
dic.....	2,16	2,07	2,00	2,28	2,20	0,08
2023 - gen.....	2,01	2,12	2,08	2,22	1,91	0,41
feb.....	2,50	2,79	2,95	2,43	2,25	0,80
mar.....	2,65	2,75	2,82	2,56	2,58	0,83
apr.....	2,93	3,08	3,11	2,97	2,81	1,04
mag.....	3,03	3,12	3,10	3,17	2,96	0,73
giu.....	3,25	3,33	3,35	3,29	3,19	0,01
lug.....	3,28	3,29	3,29	3,27	3,28	0,84
ago.....	3,39	3,36	3,35	3,37	3,42	0,41
set.....	(3,56)	(3,54)	(3,54)	(3,57)	(3,57)	(0,34)

**Tassi di interesse bancari sui depositi in euro di famiglie e società non finanziarie: consistenze***(valori percentuali)*

Periodo	Depositi	Totale depositi (esclusi i PcT)		Depositi in conto corrente	Depositi con durata prestabilita	Depositi delle famiglie rimborsabili con preavviso	Pronti contro termine
		Famiglie	Società non finanziarie				
2020 .....	0,33	0,41	0,06	0,03	1,02	1,31	0,69
2021 .....	0,30	0,39	0,04	0,02	0,99	1,37	0,59
2022 - set.....	0,34	0,42	0,08	0,05	1,01	1,47	1,28
ott.....	0,37	0,44	0,13	0,07	1,09	1,48	1,88
nov.....	0,42	0,48	0,22	0,11	1,25	1,52	1,67
dic.....	0,45	0,50	0,30	0,15	1,50	1,53	1,22
2023 - gen.....	0,49	0,52	0,38	0,18	1,68	1,50	1,21
feb.....	0,54	0,56	0,47	0,22	1,90	1,52	1,98
mar.....	0,60	0,61	0,57	0,26	2,12	1,53	2,25
apr.....	0,64	0,63	0,65	0,29	2,30	1,55	2,31
mag.....	0,67	0,66	0,72	0,32	2,40	1,53	2,37
giu.....	0,72	0,70	0,81	0,36	2,58	1,54	2,11
lug.....	0,76	0,72	0,88	0,38	2,72	1,56	2,05
ago.....	0,79	0,75	0,94	0,41	2,80	1,57	2,20
set.....	(0,86)	(0,78)	(1,09)	(0,47)	(2,96)	(1,60)	(2,10)

Periodo	Depositi in conto corrente		Depositi con durata prestabilita		
	Famiglie	Società non finanziarie	Famiglie		Società non finanziarie
			fino a 2 anni	oltre 2 anni	
2020 .....	0,03	0,03	0,83	1,36	0,78
2021 .....	0,03	0,02	0,73	1,35	0,70
2022 - set.....	0,05	0,05	0,67	1,41	0,83
ott.....	0,06	0,09	0,76	1,45	1,00
nov.....	0,09	0,15	0,93	1,49	1,28
dic.....	0,12	0,21	1,18	1,53	1,74
2023 - gen.....	0,15	0,27	1,46	1,59	1,99
feb.....	0,18	0,33	1,81	1,65	2,19
mar.....	0,21	0,39	2,06	1,74	2,42
apr.....	0,22	0,46	2,30	1,80	2,61
mag.....	0,25	0,52	2,49	1,89	2,61
giu.....	0,27	0,58	2,68	2,01	2,80
lug.....	0,28	0,62	2,82	2,08	2,96
ago.....	0,30	0,67	2,86	2,14	3,09
set.....	(0,32)	(0,82)	(2,99)	(2,35)	(3,25)

**Altri tassi di interesse bancari***(valori percentuali)*

Periodo	Tassi bancari		
	Minimo sulle consistenze dei prestiti fino a 1 anno	Obbligazioni	
		Medio sulle consistenze	Medio sulle emissioni con periodo di determinazione iniziale del tasso superiore a 1 anno
2020 .....	0,04	1,94	2,45
2021 .....	-0,00	1,76	1,11
2022 - set. ....	0,18	1,91	3,05
ott. ....	0,38	1,97	4,67
nov. ....	0,60	2,07	5,18
dic. ....	0,86	2,12	4,35
2023 - gen. ....	1,30	2,17	5,08
feb. ....	1,76	2,23	4,01
mar. ....	2,07	2,42	4,56
apr. ....	2,39	2,39	5,05
mag. ....	2,68	2,49	4,46
giu. ....	2,87	2,60	3,69
lug. ....	3,00	2,60	4,74
ago. ....	3,12	2,65	4,64
set. ....	(3,27)	(2,73)	(4,68)



## **Sezione 3**

# **Statistiche della politica monetaria unica: le componenti italiane**

## Componenti italiane degli aggregati monetari dell'area dell'euro: residenti nell'area

(consistenze di fine periodo in milioni di euro)

Periodo	Circolante (a)	Depositi in conto corrente (b)	Totale (c)=(a+b)	Depositi con durata prestabilita fino a 2 anni (d)	Depositi rimborsabili con preavviso fino a 3 mesi (e)	Totale (f)=(c+d+e)
2020 .....	237.498	1.428.700	1.666.198	53.461	320.967	2.040.626
2021 .....	256.977	1.570.862	1.827.839	39.092	321.208	2.188.140
2022 - ago. ....	263.416	1.559.810	1.823.226	37.445	325.668	2.186.339
set. ....	261.830	1.550.520	1.812.350	40.072	324.568	2.176.990
ott. ....	261.545	1.543.736	1.805.281	43.970	324.460	2.173.711
nov. ....	260.757	1.517.820	1.778.577	50.773	322.317	2.151.668
dic. ....	262.237	1.545.990	1.808.227	54.682	324.254	2.187.163
2023 - gen. ....	258.405	1.495.342	1.753.746	57.571	323.993	2.135.311
feb. ....	257.906	1.476.950	1.734.856	64.284	324.922	2.124.062
mar. ....	258.737	1.462.105	1.720.842	73.830	324.101	2.118.773
apr. ....	259.363	1.476.593	1.735.956	79.895	323.162	2.139.013
mag. ....	259.712	1.452.753	1.712.466	85.767	320.410	2.118.643
giu. ....	260.237	1.426.240	1.686.476	93.087	318.897	2.098.461
lug. ....	260.619	1.410.900	1.671.519	97.936	318.431	2.087.886
ago. ....	259.811	1.405.557	1.665.368	100.527	319.193	2.085.087
set. ....	(259.019)	(1.429.907)	(1.688.925)	(104.908)	(318.076)	(2.111.910)

Periodo	Pronti contro termine (g)	Obbligazioni con scadenza fino a 2 anni e quote di fondi monetari (h)	Totale passività monetarie (i)=(f+g+h)	Contributo agli aggregati monetari dell'area (escluso il circolante)		
				M1	M2	M3
2020 .....	1.504	6.301	2.048.431	1.428.700	1.803.128	1.810.933
2021 .....	3.289	6.477	2.197.906	1.570.862	1.931.161	1.940.927
2022 - ago. ....	2.561	6.092	2.194.992	1.559.810	1.922.923	1.931.576
set. ....	2.169	6.401	2.185.560	1.550.520	1.915.159	1.923.729
ott. ....	2.451	7.288	2.183.450	1.543.736	1.912.167	1.921.906
nov. ....	2.681	8.411	2.162.760	1.517.820	1.890.910	1.902.002
dic. ....	1.851	8.394	2.197.408	1.545.990	1.924.926	1.935.171
2023 - gen. ....	3.084	8.256	2.146.651	1.495.342	1.876.905	1.888.245
feb. ....	3.796	8.625	2.136.483	1.476.950	1.866.156	1.878.577
mar. ....	4.351	8.974	2.132.098	1.462.105	1.860.036	1.873.361
apr. ....	4.642	9.318	2.152.973	1.476.593	1.879.649	1.893.609
mag. ....	5.726	11.296	2.135.665	1.452.753	1.858.931	1.875.953
giu. ....	5.173	13.023	2.116.657	1.426.240	1.838.224	1.856.420
lug. ....	6.354	13.324	2.107.564	1.410.900	1.827.266	1.846.944
ago. ....	6.026	13.556	2.104.669	1.405.557	1.825.276	1.844.858
set. ....	(7.188)	(14.766)	(2.133.864)	(1.429.907)	(1.852.891)	(1.874.846)

## Componenti italiane degli aggregati monetari dell'area dell'euro: residenti nell'area

(flussi in milioni di euro)

Periodo	Circolante (a)	Depositi in conto corrente (b)	Totale (c)=(a+b)	Depositi con durata prestabilita fino a 2 anni (d)	Depositi rimborsabili con preavviso fino a 3 mesi (e)	Totale (f)=(c+d+e)
2020 .....	25.756	175.295	201.051	3	7.201	208.255
2021 .....	19.479	141.025	160.504	-14.427	238	146.315
2022 - ago. ....	-4.258	-25.936	-30.194	1.035	966	-28.193
set. ....	-1.586	-9.627	-11.213	2.593	-1.100	-9.720
ott. ....	-285	-6.490	-6.775	3.930	-108	-2.953
nov. ....	-788	-25.288	-26.076	6.870	-2.142	-21.348
dic. ....	1.480	28.571	30.051	3.948	1.938	35.937
2023 - gen. ....	-3.832	-50.473	-54.305	2.907	-262	-51.660
feb. ....	-498	-18.263	-18.761	6.684	929	-11.148
mar. ....	831	-14.507	-13.676	9.581	-821	-4.916
apr. ....	625	14.649	15.274	6.080	-939	20.415
mag. ....	350	-24.249	-23.899	5.822	-2.753	-20.830
giu. ....	524	-26.238	-25.714	7.346	-1.513	-19.881
lug. ....	383	-15.169	-14.786	4.861	-466	-10.391
ago. ....	-808	-5.514	-6.322	2.563	762	-2.998
set. ....	(-793)	(24.048)	(23.255)	(4.338)	(-1.117)	(26.477)

Periodo	Pronti contro termine (g)	Obbligazioni con scadenza fino a 2 anni e quote di fondi monetari (h)	Totale passività monetarie (i)=(f+g+h)	Contributo agli aggregati monetari dell'area (escluso il circolante)		
				M1	M2	M3
2020 .....	-201	-1.490	206.564	175.295	182.500	180.804
2021 .....	1.768	223	148.306	141.025	126.833	128.822
2022 - ago. ....	-113	-188	-28.494	-25.936	-23.935	-24.236
set. ....	-393	309	-9.804	-9.627	-8.134	-8.219
ott. ....	282	888	-1.783	-6.490	-2.669	-1.498
nov. ....	231	1.136	-19.981	-25.288	-20.560	-19.193
dic. ....	-829	-16	35.092	28.571	34.457	33.612
2023 - gen. ....	1.233	-139	-50.566	-50.473	-47.827	-46.733
feb. ....	710	368	-10.070	-18.263	-10.650	-9.572
mar. ....	568	353	-3.995	-14.507	-5.746	-4.825
apr. ....	297	345	21.057	14.649	19.789	20.433
mag. ....	1.078	1.975	-17.777	-24.249	-21.179	-18.127
giu. ....	-548	1.726	-18.703	-26.238	-20.404	-19.226
lug. ....	1.187	300	-8.904	-15.169	-10.773	-9.286
ago. ....	-329	232	-3.096	-5.514	-2.190	-2.287
set. ....	(1.156)	(1.213)	(28.845)	(24.048)	(27.269)	(29.638)

## Contropartite italiane della moneta dell'area dell'euro: residenti nell'area

(consistenze di fine periodo in milioni di euro)

Periodo	Totale passività monetarie	Altre passività delle IFM					Passività verso non residenti nell'area dell'euro
		Depositi delle Amministrazioni centrali	Passività non monetarie nei confronti del "settore detentore della moneta"			Totale	
			Depositi con durata prestabilita oltre 2 anni e depositi rimborsabili con preavviso oltre 3 mesi	Obbligazioni con scadenza oltre i 2 anni	Capitale e riserve		
2020 .....	2.048.431	72.912	169.901	154.967	518.376	843.244	88.467
2021 .....	2.197.906	70.893	166.523	144.569	502.117	813.209	80.059
2022 - ago. ....	2.194.992	95.677	152.556	141.825	405.204	699.585	85.304
set. ....	2.185.560	65.678	152.254	146.739	386.472	685.465	85.153
ott. ....	2.183.450	79.855	149.014	148.490	388.996	686.500	81.399
nov. ....	2.162.760	65.486	149.327	147.029	409.278	705.634	82.300
dic. ....	2.197.408	54.991	164.150	150.393	378.418	692.961	79.714
2023 - gen. ....	2.146.651	50.753	163.987	148.142	400.071	712.200	82.627
feb. ....	2.136.483	59.028	163.229	154.421	387.701	705.351	81.609
mar. ....	2.132.098	42.264	162.686	157.069	412.753	732.508	81.902
apr. ....	2.152.973	53.972	156.631	155.210	403.698	715.539	82.544
mag. ....	2.135.665	41.046	155.722	160.374	408.161	724.257	83.150
giu. ....	2.116.657	48.197	158.825	167.027	402.686	728.538	89.478
lug. ....	2.107.564	76.244	158.106	167.792	407.737	733.635	81.635
ago. ....	2.104.669	49.381	158.147	169.246	411.629	739.022	82.104
set. ....	(2.133.864)	(48.583)	(165.248)	(172.469)	(392.684)	(730.401)	(84.976)

Periodo	Attività verso residenti in Italia e nel resto dell'area					Totale	Attività verso non residenti nell'area dell'euro	Altre contropartite
	Finanziamenti alle Amministrazioni pubbliche	Finanziamenti agli "altri residenti"						
		di cui: obbligazioni	di cui: obbligazioni	di cui: azioni e partecipazioni				
2020 .....	1.405.516	1.148.501	1.775.801	192.054	106.232	3.181.317	202.987	-331.250
2021 .....	1.503.949	1.243.067	1.800.705	198.507	113.183	3.304.654	230.517	-373.104
2022 - ago. ....	1.442.618	1.181.203	1.813.220	185.394	109.562	3.255.838	245.755	-426.035
set. ....	1.396.975	1.136.121	1.812.946	184.071	107.926	3.209.921	242.707	-430.772
ott. ....	1.418.802	1.158.705	1.798.309	180.528	109.188	3.217.111	239.633	-425.540
nov. ....	1.425.335	1.169.749	1.807.401	183.778	110.407	3.232.736	234.125	-450.681
dic. ....	1.386.065	1.122.291	1.812.742	197.084	109.245	3.198.807	224.569	-398.302
2023 - gen. ....	1.405.408	1.148.511	1.801.148	196.414	110.609	3.206.556	223.377	-437.702
feb. ....	1.404.874	1.152.393	1.793.907	195.141	110.731	3.198.781	225.745	-442.055
mar. ....	1.413.705	1.162.229	1.795.554	194.210	111.565	3.209.259	228.222	-448.710
apr. ....	1.412.133	1.164.738	1.776.016	187.450	111.843	3.188.149	227.420	-410.541
mag. ....	1.411.986	1.160.079	1.774.085	186.716	111.609	3.186.071	231.415	-433.369
giu. ....	1.401.295	1.154.050	1.777.935	188.701	112.933	3.179.230	233.179	-429.539
lug. ....	1.399.779	1.154.390	1.771.194	185.830	114.188	3.170.973	230.627	-402.522
ago. ....	1.384.858	1.140.211	1.753.390	185.457	113.029	3.138.248	227.774	-390.845
set. ....	(1.352.544)	(1.107.475)	(1.756.967)	(190.649)	(113.579)	(3.109.511)	(232.373)	(-344.060)

## Contropartite italiane della moneta dell'area dell'euro: residenti nell'area

(flussi in milioni di euro)

Periodo	Totale passività monetarie	Altre passività delle IFM					Passività verso non residenti nell'area dell'euro
		Depositi delle Amministrazioni centrali	Passività non monetarie nei confronti del "settore detentore della moneta"			Totale	
			Depositi con durata prestabilita oltre 2 anni e depositi rimborsabili con preavviso oltre 3 mesi	Obbligazioni con scadenza oltre i 2 anni	Capitale e riserve		
2020 .....	206.564	17.948	-397	-15.409	3.954	-11.852	6.064
2021 .....	148.306	-2.012	-3.385	-13.872	16.129	-1.128	-6.935
2022 - ago. ....	-28.494	-21.300	-3.106	125	4.349	1.368	1.901
set. ....	-9.804	-29.999	-303	2.548	11.532	13.777	-614
ott. ....	-1.783	14.177	-3.239	2.159	715	-365	-3.407
nov. ....	-19.981	-14.369	316	1.349	-1.773	-108	1.756
dic. ....	35.092	-10.528	14.825	3.208	4.870	22.903	-2.048
2023 - gen. ....	-50.566	-4.238	-163	-895	-1.436	-2.494	4.056
feb. ....	-10.070	7.887	-758	5.290	3.328	7.860	-1.354
mar. ....	-3.995	-16.764	-543	1.995	1.566	3.018	701
apr. ....	21.057	11.708	-6.053	-1.405	-5.526	-12.984	860
mag. ....	-17.777	-12.926	-912	4.701	27	3.816	138
giu. ....	-18.703	7.151	3.104	6.769	-3.506	6.367	6.707
lug. ....	-8.904	28.047	-718	1.555	70	907	-7.621
ago. ....	-3.096	-26.872	40	1.267	2.678	3.985	469
set. ....	(28.845)	(-815)	(7.100)	(2.101)	(8.273)	(17.473)	(2.872)

Periodo	Attività verso residenti in Italia e nel resto dell'area					Totale	Attività verso non residenti nell'area dell'euro	Altre contropartite
	Finanziamenti alle Amministrazioni pubbliche		Finanziamenti agli "altri residenti"					
		di cui: obbligazioni		di cui: obbligazioni	di cui: azioni e partecipazioni			
2020 .....	189.899	187.886	70.218	10.730	8.547	260.117	5.486	-46.879
2021 .....	134.813	130.947	30.240	8.177	5.709	165.053	19.733	-46.555
2022 - ago. ....	-4.221	-4.582	-954	-3.132	82	-5.175	-968	-40.382
set. ....	-13.552	-12.992	3.206	-8	-130	-10.346	-3.733	-12.561
ott. ....	13.053	13.783	-14.459	-3.473	-284	-1.406	806	9.222
nov. ....	-13.627	-9.117	8.394	2.664	-434	-5.233	-418	-27.051
dic. ....	-204	-8.398	11.426	14.565	-411	11.222	-5.175	39.372
2023 - gen. ....	-2.032	4.844	-16.237	-1.315	-294	-18.269	2.645	-37.618
feb. ....	12.297	16.714	-6.127	110	-5	6.170	880	-2.727
mar. ....	-8.994	-7.987	1.575	-1.547	46	-7.419	4.373	-13.994
apr. ....	2.960	7.042	-18.784	-6.630	286	-15.824	828	35.637
mag. ....	-3.386	-7.897	-1.101	-864	646	-4.487	1.269	-23.531
giu. ....	-11.721	-7.060	3.303	2.341	399	-8.418	5.512	4.428
lug. ....	-3.348	-1.492	-7.365	-2.889	634	-10.713	-783	23.925
ago. ....	-14.926	-14.184	-17.899	-151	-126	-32.825	-4.086	11.397
set. ....	(-4.022)	(-4.444)	(5.979)	(5.672)	(1.735)	(1.958)	(2.780)	(43.638)

## Bilancio statistico della Banca d'Italia: attività

(consistenze di fine periodo in milioni di euro)

Periodo	Oro e crediti in oro	Attività verso non residenti nell'area dell'euro		Prestiti a controparti del settore finanziario dell'area dell'euro					
		di cui: crediti verso FMI		Operazioni di rifinanziamento		Operazioni temporanee di fine-tuning e di tipo strutturale	Operazioni di rifinanziamento marginale	Crediti connessi a scarti di garanzia e altri crediti	
				Principali	A più lungo termine				
2020 .....	121.703	52.013	12.290	374.055	160	373.895	..	..	..
2021 .....	126.874	76.041	31.258	453.414	14	453.400	..	..	..
2022 - set. ....	134.477	81.585	33.838	430.983	153	430.780	..	50	..
ott. ....	130.150	80.964	33.769	431.340	285	430.995	..	60	..
nov. ....	133.768	79.393	33.485	415.072	423	414.649	..	..	..
dic. ....	134.488	78.506	32.988	356.451	712	355.739	..	..	..
2023 - gen. ....	138.891	77.608	32.797	332.258	581	331.677	..	..	..
feb. ....	134.293	78.925	33.015	328.756	379	328.377	..	..	..
mar. ....	143.537	77.831	32.894	318.904	680	318.166	..	57	..
apr. ....	142.295	77.610	32.619	318.390	516	317.874	..	..	..
mag. ....	144.737	79.202	33.470	318.555	681	317.874	..	..	..
giu. ....	138.212	78.554	32.935	181.162	8.612	172.550	..	..	..
lug. ....	140.015	77.216	32.804	179.858	6.093	173.765	..	..	..
ago. ....	141.080	78.042	33.251	179.250	4.135	175.115	..	..	..
set. ....	139.119	78.658	33.718	161.971	6.619	155.352	..	..	..
ott. ....	148.185	78.884	33.550	160.259	5.932	154.327	..	..	..

Periodo	Attività in valuta verso residenti nell'area dell'euro	Titoli in euro emessi da residenti nell'area dell'euro	Crediti verso le Amministrazioni pubbliche	Attività verso l'Eurosistema			Altre attività	Totale attività
				di cui: partecipazioni al capitale della BCE	di cui: crediti connessi al trasferimento di riserve			
2020 .....	1.684	657.267	18.877	56.746	1.302	6.854	79.707	1.362.052
2021 .....	1.512	761.711	17.673	60.834	1.406	6.854	83.606	1.581.664
2022 - set. ....	1.696	676.256	14.483	60.096	1.406	6.854	184.774	1.584.350
ott. ....	1.469	687.836	14.610	59.528	1.406	6.854	159.659	1.565.556
nov. ....	1.609	699.505	14.836	58.377	1.406	6.854	146.015	1.548.576
dic. ....	1.212	670.156	14.268	58.675	1.510	6.854	169.736	1.483.493
2023 - gen. ....	1.686	683.371	14.569	55.036	1.510	6.854	157.524	1.460.944
feb. ....	972	679.267	14.270	55.179	1.510	6.854	167.995	1.459.656
mar. ....	1.977	686.526	14.497	55.711	1.510	6.854	151.148	1.450.131
apr. ....	1.228	685.457	14.425	55.499	1.510	6.854	155.394	1.450.299
mag. ....	1.437	688.435	14.443	56.616	1.510	6.854	154.422	1.457.846
giu. ....	384	685.104	14.349	56.983	1.510	6.854	156.815	1.311.563
lug. ....	1.250	682.267	14.388	56.552	1.510	6.854	157.221	1.308.766
ago. ....	1.272	672.332	14.365	56.126	1.510	6.854	158.790	1.301.257
set. ....	1.159	650.314	13.958	56.070	1.510	6.854	175.914	1.277.161
ott. ....	1.417	641.594	14.022	56.021	1.510	6.854	172.022	1.272.403

**Bilancio statistico della Banca d'Italia: passività***(consistenze di fine periodo in milioni di euro)*

Periodo	Banconote in circolazione	Passività in euro verso controparti del settore finanziario dell'area dell'euro					Passività in euro verso altri residenti nell'area dell'euro
		Conti correnti (inclusa ROB)	Depositi overnight	Depositi a tempo determinato	Operazioni temporanee di fine-tuning	Depositi connessi a scarti di garanzia e altri depositi	
2020 .....	224.207	299.287	228.259	71.028	..	..	61.475
2021 .....	241.380	404.822	304.513	100.309	..	..	72.295
2022 - set. ....	244.760	315.708	28.881	286.828	..	..	56.611
ott. ....	244.318	333.600	28.729	304.871	..	..	70.166
nov. ....	243.551	341.807	21.383	320.424	..	..	51.683
dic. ....	245.701	245.002	22.428	222.574	..	..	62.992
2023 - gen. ....	241.310	274.774	20.463	254.311	..	..	41.082
feb. ....	240.697	263.674	19.299	244.375	..	..	53.770
mar. ....	241.213	229.840	21.149	208.691	..	..	39.040
apr. ....	242.299	268.819	20.237	248.582	..	..	45.895
mag. ....	242.388	300.000	20.595	279.404	..	..	37.723
giu. ....	242.702	175.553	19.833	155.721	..	..	43.769
lug. ....	243.192	198.179	20.263	177.916	..	..	63.187
ago. ....	242.152	206.993	20.464	186.529	..	..	43.364
set. ....	241.390	191.876	19.481	172.395	..	..	45.594
ott. ....	240.751	219.429	18.880	200.548	..	..	34.737

Periodo	Passività verso non residenti nell'area dell'euro	Passività in valuta verso residenti nell'area dell'euro	Rivalutazioni	Capitale e riserve	Passività verso l'Eurosistema	Altre passività	di cui:	Totale passività
							Contropartite DSP	
2020 .....	4.331	387	173.841	26.237	515.967	56.319	7.751	1.362.051
2021 .....	3.711	567	161.881	26.304	589.983	80.721	25.979	1.581.664
2022 - set. ....	6.669	652	133.597	26.304	714.932	85.117	27.599	1.584.350
ott. ....	6.644	614	129.845	26.304	669.454	84.610	27.209	1.565.556
nov. ....	6.779	567	133.996	26.304	659.745	84.144	26.636	1.548.576
dic. ....	6.871	556	130.573	26.304	684.310	81.184	26.311	1.483.493
2023 - gen. ....	6.690	553	137.522	26.304	651.080	81.629	26.165	1.460.944
feb. ....	6.708	639	133.599	26.304	652.852	81.414	26.303	1.459.656
mar. ....	6.804	1.077	141.820	26.304	685.235	78.797	26.002	1.450.131
apr. ....	6.878	823	139.731	26.304	642.799	76.752	25.785	1.450.299
mag. ....	7.961	826	143.058	26.304	622.736	76.852	26.120	1.457.846
giu. ....	14.055	777	136.160	26.304	598.393	73.850	25.730	1.311.563
lug. ....	8.287	756	138.033	26.304	556.715	74.114	25.609	1.308.766
ago. ....	8.963	658	138.811	26.304	560.163	73.848	25.723	1.301.257
set. ....	6.449	682	135.215	26.304	555.217	74.434	26.091	1.277.161
ott. ....	6.534	652	143.688	26.304	526.277	74.031	26.013	1.272.403

**Tassi di interesse ufficiali dell'Eurosistema**  
(valori percentuali)

Data di annuncio	Operazioni attivabili su iniziativa delle controparti			Operazioni di rifinanziamento principali		
	Data di decorrenza	Depositi overnight presso l'Eurosistema	Operazioni di rifinanziamento marginale	Data di decorrenza	Tasso fisso (per aste a tasso fisso)	Tasso minimo di offerta (per aste a tasso variabile)
31.08.2000	1.09.2000	3,50	5,50	6.09.2000	-	4,50
5.10.2000	6.10.2000	3,75	5,75	11.10.2000	-	4,75
10.05.2001	11.05.2001	3,50	5,50	15.05.2001	-	4,50
30.08.2001	31.08.2001	3,25	5,25	5.09.2001	-	4,25
17.09.2001	18.09.2001	2,75	4,75	19.09.2001	-	3,75
8.11.2001	9.11.2001	2,25	4,25	14.11.2001	-	3,25
5.12.2002	6.12.2002	1,75	3,75	11.12.2002	-	2,75
6.03.2003	7.03.2003	1,50	3,50	12.03.2003	-	2,50
5.06.2003	6.06.2003	1,00	3,00	9.06.2003	-	2,00
1.12.2005	6.12.2005	1,25	3,25	6.12.2005	-	2,25
2.03.2006	8.03.2006	1,50	3,50	8.03.2006	-	2,50
8.06.2006	15.06.2006	1,75	3,75	15.06.2006	-	2,75
3.08.2006	9.08.2006	2,00	4,00	9.08.2006	-	3,00
5.10.2006	11.10.2006	2,25	4,25	11.10.2006	-	3,25
7.12.2006	13.12.2006	2,50	4,50	13.12.2006	-	3,50
8.03.2007	14.03.2007	2,75	4,75	14.03.2007	-	3,75
6.06.2007	13.06.2007	3,00	5,00	13.06.2007	-	4,00
3.07.2008	9.07.2008	3,25	5,25	9.07.2008	-	4,25
8.10.2008	8.10.2008	2,75	4,75	-	-	-
8.10.2008	9.10.2008	3,25	4,25	15.10.2008	3,75	-
6.11.2008	12.11.2008	2,75	3,75	12.11.2008	3,25	-
4.12.2008	10.12.2008	2,00	3,00	10.12.2008	2,50	-
18.12.2008	21.01.2009	1,00	3,00	-	-	-
15.01.2009	21.01.2009	1,00	3,00	21.01.2009	2,00	-
5.03.2009	11.03.2009	0,50	2,50	11.03.2009	1,50	-
2.04.2009	8.04.2009	0,25	2,25	8.04.2009	1,25	-
7.05.2009	13.05.2009	0,25	1,75	13.05.2009	1,00	-
7.04.2011	13.04.2011	0,50	2,00	13.04.2011	1,25	-
7.07.2011	13.07.2011	0,75	2,25	13.07.2011	1,50	-
3.11.2011	9.11.2011	0,50	2,00	9.11.2011	1,25	-
8.12.2011	14.12.2011	0,25	1,75	14.12.2011	1,00	-
5.07.2012	11.07.2012	0,00	1,50	11.07.2012	0,75	-
2.05.2013	8.05.2013	0,00	1,00	8.05.2013	0,50	-
7.11.2013	13.11.2013	0,00	0,75	13.11.2013	0,25	-
5.06.2014	11.06.2014	-0,10	0,40	11.06.2014	0,15	-
4.09.2014	10.09.2014	-0,20	0,30	10.09.2014	0,05	-
3.12.2015	9.12.2015	-0,30	0,30	9.12.2015	0,05	-
9.03.2016	16.03.2016	-0,40	0,25	16.03.2016	0,00	-
12.09.2019	18.09.2019	-0,50	0,25	18.09.2019	0,00	-
21.07.2022	27.07.2022	0,00	0,75	27.07.2022	0,50	-
8.09.2022	14.09.2022	0,75	1,50	14.09.2022	1,25	-
27.10.2022	2.11.2022	1,50	2,25	2.11.2022	2,00	-
15.12.2022	21.12.2022	2,00	2,75	21.12.2022	2,50	-
2.02.2023	8.02.2023	2,50	3,25	8.02.2023	3,00	-
16.03.2023	22.03.2023	3,00	3,75	22.03.2023	3,50	-
4.05.2023	10.05.2023	3,25	4,00	10.05.2023	3,75	-
15.06.2023	21.06.2023	3,50	4,25	21.06.2023	4,00	-
27.07.2023	2.08.2023	3,75	4,50	2.08.2023	4,25	-
14.09.2023	20.09.2023	4,00	4,75	20.09.2023	4,50	-



**Operazioni di politica monetaria dell'Eurosistema effettuate dalla Banca d'Italia mediante asta***(milioni di euro per le quantità; valori percentuali su base annua per i tassi di interesse; dati giornalieri)*

Data di regolamento	Importo		Aste a tasso fisso	Aste a tasso variabile			Durata dell'operazione (in giorni)
	Richiesto	Aggiudicato		Tasso minimo di offerta	Tasso marginale	Tasso medio ponderato	
<b>Operazioni di rifinanziamento principali</b>							
23.08.2023	4.498	4.498	4,25	-	-	-	7
30.08.2023	4.135	4.135	4,25	-	-	-	7
6.09.2023	2.827	2.827	4,25	-	-	-	7
13.09.2023	2.799	2.799	4,25	-	-	-	7
20.09.2023	2.892	2.892	4,50	-	-	-	7
27.09.2023	6.619	6.619	4,50	-	-	-	7
4.10.2023	5.621	5.621	4,50	-	-	-	7
11.10.2023	5.577	5.577	4,50	-	-	-	7
18.10.2023	5.679	5.679	4,50	-	-	-	7
25.10.2023	5.932	5.932	4,50	-	-	-	7
<b>Operazioni di rifinanziamento a più lungo termine, con durata fino a 3 mesi</b>							
1.06.2023	20	20	3,75	-	-	-	91
29.06.2023	818	818	4,00	-	-	-	91
27.07.2023	1.313	1.313	4,00	-	-	-	91
31.08.2023	1.370	1.370	4,25	-	-	-	91
28.09.2023	1.136	1.136	4,50	-	-	-	84
26.10.2023	288	288	4,50	-	-	-	97
<b>Operazioni di rifinanziamento a più lungo termine, con durata oltre 3 mesi</b>							
24.06.2021	320	320	-0,25	-	-	-	371
24.06.2021	15.652	15.652	0,00	-	-	-	1.098
29.09.2021	41.682	41.682	0,00	-	-	-	1.092
30.09.2021	972	972	-0,25	-	-	-	364
16.12.2021	350	350	-0,25	-	-	-	406
22.12.2021	21.754	21.754	0,00	-	-	-	1.092
<b>Altre operazioni</b>							
21.09.2023	-	-	0,00	-	-	-	7
28.09.2023	-	-	0,00	-	-	-	7
5.10.2023	-	-	0,00	-	-	-	7
12.10.2023	-	-	0,00	-	-	-	7
19.10.2023	-	-	0,00	-	-	-	7
26.10.2023	-	-	0,00	-	-	-	7

**Statistiche sulla riserva obbligatoria - Passività delle istituzioni creditizie residenti in Italia***(consistenze di fine periodo in milioni di euro)*

Periodo	Totale delle passività soggette	Passività soggette a coefficiente di riserva positivo		Passività soggette a coefficiente di riserva dello 0%		
		Depositi (in conto corrente; con durata prestabilita fino a due anni; rimborsabili con preavviso fino a due anni)	Titoli obbligazionari fino a due anni	Depositi (con durata prestabilita oltre due anni; rimborsabili con preavviso oltre due anni)	Pronti contro termine	Titoli obbligazionari oltre i due anni
2020 .....	-	-	-	-	-	-
2021 .....	2.344.836	1.917.906	4.785	58.752	105.661	257.732
2022 - ago. ....	-	-	-	-	-	-
set. ....	2.325.868	1.906.157	4.441	55.818	107.045	252.407
ott. ....	2.325.328	1.900.401	5.608	53.849	112.589	252.880
nov. ....	-	-	-	-	-	-
dic. ....	2.324.298	1.909.903	5.704	54.984	99.523	254.184
2023 - gen. ....	2.308.095	1.856.993	5.734	55.088	137.557	252.723
feb. ....	-	-	-	-	-	-
mar. ....	2.299.656	1.839.809	7.520	55.209	128.671	268.446
apr. ....	2.319.482	1.859.681	7.572	55.034	128.788	268.406
mag. ....	-	-	-	-	-	-
giu. ....	2.306.655	1.821.592	11.050	55.836	133.042	285.135
lug. ....	2.292.350	1.813.985	11.537	56.011	124.650	286.167
ago. ....	-	-	-	-	-	-
set. ....	2.333.131	1.836.457	12.846	58.411	131.662	293.753

**Tavola 3.6b**[Accesso ai dati:](#)[BMON0100](#)**Statistiche sulla riserva obbligatoria - Assolvimento dell'obbligo di riserva da parte delle istituzioni creditizie residenti in Italia***(consistenze medie nel periodo di mantenimento in milioni di euro; valori percentuali su base annua per il tasso di interesse)*

Periodo di mantenimento terminante il:		Riserve dovute	Conti correnti delle istituzioni creditizie	Riserve in eccesso	Inadempienze	Tasso di remunerazione della riserva obbligatoria
mese	giorno					
2020 .....	dic.	17.419	242.049	224.630	..	0,00
2021 .....	dic.	18.530	329.833	311.303	..	0,00
2022 - set. ....	13	19.210	315.090	295.880	..	0,50
ott. ....	-	-	-	-	-	-
nov. ....	1	19.384	24.951	5.567	..	1,25
dic. ....	20	19.066	21.291	2.225	4	2,00
2023 - gen. ....	-	-	-	-	-	-
feb. ....	7	19.020	20.837	1.817	..	2,00
mar. ....	21	19.116	20.522	1.406	2	2,50
apr. ....	-	-	-	-	-	-
mag. ....	9	18.587	19.601	1.014	..	3,00
giu. ....	20	18.434	19.251	817	..	3,25
lug. ....	-	-	-	-	-	-
ago. ....	1	18.633	19.279	646	1	3,50
set. ....	19	18.287	18.785	498	..	3,75
ott. ....	31	18.216	18.729	513	..	0,00

## Bilancio delle "altre IFM" residenti in Italia: attività

(consistenze di fine periodo in milioni di euro)

Periodo	Cassa	Prestiti						Resto del mondo
		Residenti in Italia			Residenti in altri paesi dell'area dell'euro			
		IFM	Amministrazioni pubbliche	Altri residenti	IFM	Amministrazioni pubbliche	Altri residenti	
2021 .....	10.797	689.432	260.725	1.503.566	124.326	157	22.293	106.212
2022 - set. ....	9.838	601.273	260.680	1.526.318	135.002	173	25.825	109.517
ott. ....	9.651	620.276	259.930	1.514.736	128.767	168	25.130	107.268
nov. ....	9.566	622.439	255.444	1.524.060	127.222	140	25.170	103.329
dic. ....	10.442	533.074	263.557	1.507.177	131.761	218	26.345	96.473
2023 - gen. ....	9.482	559.263	256.715	1.496.282	124.131	182	27.489	97.087
feb. ....	9.271	547.725	252.322	1.496.879	121.173	160	27.474	96.147
mar. ....	8.989	520.380	251.313	1.496.425	128.205	162	28.274	98.976
apr. ....	9.548	549.035	247.239	1.487.907	127.634	155	27.653	98.857
mag. ....	9.328	564.902	251.755	1.488.272	131.313	154	26.840	100.806
giu. ....	9.155	435.501	247.054	1.488.569	129.723	190	25.819	101.364
lug. ....	9.330	454.400	245.200	1.476.161	133.476	189	25.721	99.935
ago. ....	9.016	458.646	244.482	1.460.857	126.311	165	23.733	96.261
set. ....	(8.997)	(451.127)	(244.858)	(1.460.444)	(129.417)	(211)	(24.506)	(100.086)

Periodo	Titoli diversi da azioni						Resto del mondo
	Residenti in Italia			Residenti in altri paesi dell'area dell'euro			
	IFM	Amministrazioni pubbliche	Altri residenti	IFM	Amministrazioni pubbliche	Altri residenti	
2021 .....	52.048	410.349	150.422	23.866	71.971	15.809	59.293
2022 - set. ....	48.455	388.099	140.023	24.225	74.354	15.245	64.262
ott. ....	48.284	396.631	136.868	23.544	76.636	14.807	64.171
nov. ....	49.491	394.366	139.166	25.384	78.291	14.966	64.082
dic. ....	47.909	377.498	154.293	24.713	77.120	13.600	62.954
2023 - gen. ....	48.130	385.767	152.635	25.937	80.190	14.431	63.622
feb. ....	48.296	392.155	151.881	26.182	82.089	14.002	65.485
mar. ....	48.303	393.386	150.794	26.885	83.398	13.620	66.422
apr. ....	48.013	393.059	143.829	27.317	86.398	13.857	65.771
mag. ....	47.768	384.967	142.972	27.648	86.885	13.821	66.678
giu. ....	49.035	377.581	144.798	28.482	89.917	14.188	68.069
lug. ....	49.154	379.963	142.534	28.088	88.683	14.447	67.903
ago. ....	49.164	375.271	142.264	27.815	89.307	14.259	68.404
set. ....	(49.571)	(365.278)	(147.584)	(28.320)	(89.105)	(14.618)	(69.101)

Periodo	Azioni e partecipazioni				Resto del mondo	Immobilizzazioni	Altre attività	Totale attività
	Residenti in Italia		Residenti in altri paesi dell'area dell'euro					
	IFM	Altri settori	IFM	Altri settori				
2021 .....	23.157	79.625	38.161	15.418	17.537	73.931	233.980	3.983.076
2022 - set. ....	21.675	79.469	38.388	14.063	18.729	75.757	381.434	4.052.803
ott. ....	21.729	79.551	38.437	14.267	18.510	80.210	369.994	4.049.566
nov. ....	20.645	79.490	38.292	14.379	18.304	81.027	359.375	4.044.628
dic. ....	20.593	79.005	38.245	14.243	17.265	81.232	390.171	3.967.888
2023 - gen. ....	20.678	78.957	40.270	14.305	15.438	81.248	356.915	3.949.153
feb. ....	20.691	78.845	40.276	14.266	15.797	81.301	382.144	3.964.562
mar. ....	20.839	79.400	40.345	14.258	15.486	81.281	362.404	3.929.547
apr. ....	20.719	79.686	40.357	14.341	15.293	81.583	382.371	3.960.621
mag. ....	19.210	79.453	40.082	14.618	15.647	81.753	361.270	3.956.138
giu. ....	19.175	80.057	40.070	14.512	15.549	81.568	359.823	3.820.199
lug. ....	19.292	80.763	40.103	14.775	15.761	81.647	356.689	3.824.213
ago. ....	19.340	80.141	40.084	14.673	15.697	81.746	356.356	3.793.993
set. ....	(19.420)	(81.393)	(40.096)	(14.602)	(15.667)	(82.012)	(392.122)	(3.828.535)

## Bilancio delle “altre IFM” residenti in Italia: passività

(consistenze di fine periodo in milioni di euro)

Periodo	Depositi						Resto del mondo
	Residenti in Italia			Residenti in altri paesi dell'area dell'euro			
	IFM	Amministrazione centrale	Altre Amministrazioni pubbliche - altri residenti	IFM	Amministrazioni centrali	Altre Amministrazioni pubbliche - altri residenti	
2021 .....	741.389	24.417	2.076.811	178.888	25	30.630	76.319
2022 - set. ....	719.083	26.723	2.049.173	214.553	14	29.965	78.436
ott. ....	719.602	28.978	2.047.365	220.486	15	28.664	74.706
nov. ....	697.948	32.349	2.038.108	219.582	15	27.217	75.472
dic. ....	646.371	24.424	2.065.540	210.559	14	27.957	72.794
2023 - gen. ....	618.199	26.261	2.042.639	231.762	14	30.385	75.886
feb. ....	615.883	25.969	2.026.419	243.138	15	30.756	74.849
mar. ....	613.551	26.452	2.015.385	229.522	14	31.772	73.705
apr. ....	603.780	26.732	2.029.177	260.312	16	31.265	74.252
mag. ....	588.739	25.691	2.024.553	269.048	15	32.509	73.756
giu. ....	445.481	27.972	1.994.343	275.724	14	32.394	73.988
lug. ....	441.017	32.796	1.975.803	303.478	15	32.957	71.912
ago. ....	435.472	28.071	1.982.010	299.362	15	31.315	71.705
set. ....	(425.798)	(24.649)	(2.012.282)	(286.209)	(15)	(35.636)	(77.089)

Periodo	Obbligazioni	Capitale e riserve	Altre passività	Totale passività
2021 .....	260.972	340.392	253.233	3.983.076
2022 - set. ....	252.942	343.880	338.033	4.052.803
ott. ....	254.710	344.705	330.335	4.049.566
nov. ....	257.494	344.385	352.058	4.044.628
dic. ....	256.983	342.417	320.827	3.967.887
2023 - gen. ....	255.525	344.675	323.806	3.949.152
feb. ....	261.845	346.922	338.766	3.964.561
mar. ....	266.068	348.453	324.625	3.929.546
apr. ....	263.993	347.111	323.984	3.960.621
mag. ....	271.092	345.782	324.953	3.956.138
giu. ....	280.512	344.423	345.348	3.820.199
lug. ....	281.154	347.604	337.477	3.824.212
ago. ....	282.601	351.889	311.554	3.793.993
set. ....	(287.436)	(355.356)	(324.065)	(3.828.535)

Tutti i fascicoli della collana Statistiche sono disponibili sul sito internet della Banca d'Italia:

<http://www.bancaditalia.it/pubblicazioni>

Eventuali chiarimenti sui dati contenuti in questa pubblicazione possono essere richiesti

via e-mail all'indirizzo: [statistiche@bancaditalia.it](mailto:statistiche@bancaditalia.it)

Pubblicazione non soggetta a registrazione ai sensi dell'art. 3 bis della L. 103/2012