

Banche e moneta: serie nazionali

9 settembre 2022

Per informazioni: statistiche@bancaditalia.it
www.bancaditalia.it/statistiche/index.html

Figura 1

Prestiti bancari ai residenti in Italia (variazioni percentuali sui 12 mesi)



Figura 2

Principali passività bancarie: depositi con residenti in Italia e obbligazioni (variazioni percentuali sui 12 mesi)

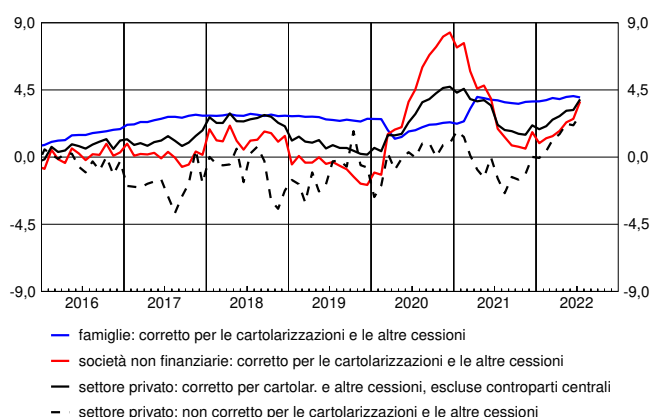
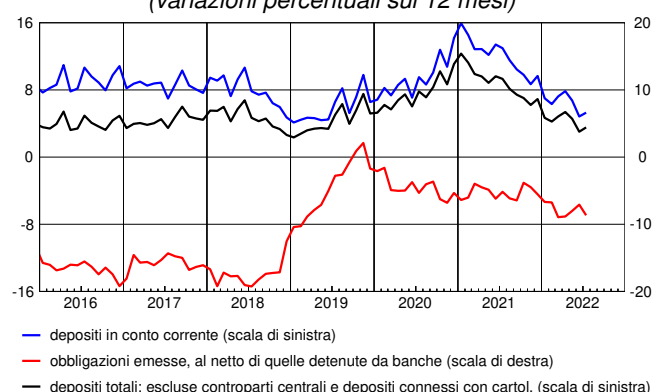

In luglio i prestiti al settore privato, corretti sulla base della metodologia armonizzata concordata nell'ambito del Sistema Europeo delle Banche Centrali (SEBC), sono cresciuti del 3,9 per cento sui dodici mesi (3,2 nel mese precedente). I prestiti alle famiglie sono aumentati del 4,0 per cento sui dodici mesi (4,1 nel mese precedente) e quelli alle società non finanziarie del 3,7 (contro il 2,6 per cento nel mese precedente). I depositi del settore privato sono cresciuti del 3,5 per cento sui dodici mesi (contro il 3,0 in giugno); la raccolta obbligazionaria è diminuita dell'8,7 per cento sullo stesso periodo dell'anno precedente (-7,1 in giugno).

Figura 3

Tassi di interesse bancari sui prestiti in euro per settore: nuove operazioni (valori percentuali)



Figura 4

Tassi di interesse bancari sui depositi in euro per strumento: consistenze (valori percentuali)

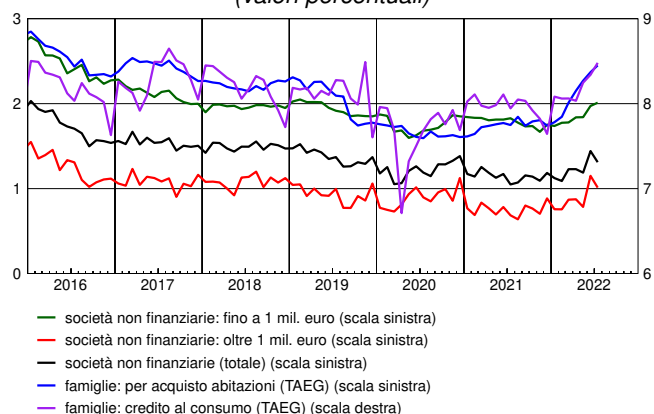
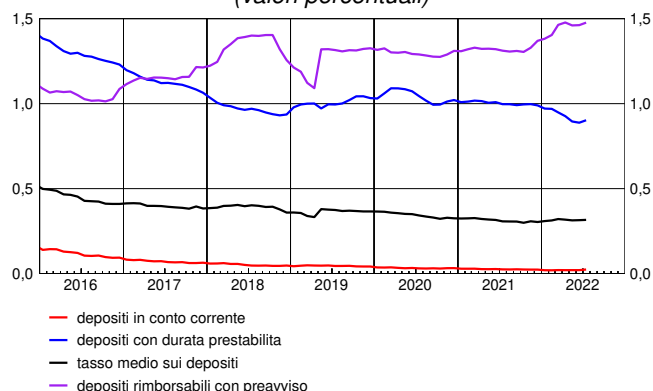

In luglio i tassi di interesse sui prestiti erogati nel mese alle famiglie per l'acquisto di abitazioni comprensivi delle spese accessorie (Tasso Annuale Effettivo Globale, TAEG) si sono collocati al 2,45 per cento (2,37 in giugno), mentre quelli sulle nuove erogazioni di credito al consumo all'8,48 per cento (8,34 nel mese precedente). I tassi di interesse sui nuovi prestiti alle società non finanziarie sono stati pari all'1,31 per cento (1,44 nel mese precedente), quelli per importi fino a 1 milione di euro sono stati pari al 2,01 per cento, mentre i tassi sui nuovi prestiti di importo superiore a tale soglia si sono collocati all'1,01 per cento. I tassi passivi sul complesso dei depositi in essere sono stati pari allo 0,32 per cento (0,31 nel mese precedente).

Periodo di riferimento: luglio 2022

Avviso

Il report "Banche e moneta: serie nazionali" ha frequenza mensile e contiene statistiche aggregate a livello nazionale sul sistema bancario in gran parte definite secondo gli schemi armonizzati dell'Eurosistema.

Il fascicolo si compone di 40 tavole, ed è articolato in tre sezioni:

Sezione 1. Statistiche bancarie: bilanci e altre informazioni.

Sezione 2. Tassi di interesse bancari.

Sezione 3. Statistiche della politica monetaria unica: le componenti italiane.

Il fascicolo separato [Metodi e fonti: note metodologiche](#) fa parte integrante del report e ne descrive il contenuto.

A partire da giugno 2020, le obbligazioni di propria emissione utilizzate per operazioni di pronti contro termine con altre IFM non sono più registrate tra i titoli emessi ma come depositi interbancari.

Da novembre 2020, sulla base di precisazioni fornite nell'ambito dell'Eurosistema, il valore delle immobilizzazioni in leasing operativo è incluso nella voce "Altre passività" anziché nella voce "Depositi con durata prestabilita", scostandosi parzialmente dalle indicazioni del principio contabile IFRS 16.

A partire da gennaio 2022, con l'avvio delle segnalazioni che tengono conto delle modifiche al [Regolamento \(UE\) 2021/379](#) della Banca Centrale Europea sul Bilancio delle Istituzioni Finanziarie Monetarie, anche il calcolo dei tassi di variazione sui dodici mesi è stato aggiornato recependo modifiche alla metodologia armonizzata concordata nel Sistema Europeo delle Banche Centrali. In particolare, le consistenze dei prestiti utilizzate per il calcolo del tasso di variazione includono anche le cartolarizzazioni cedute e cancellate gestite da banche e le altre cessioni gestite dalla banca *originator*. Inoltre i prestiti, incluse le sofferenze, acquisiti da cessioni pro-soluto sono valorizzati al valore nominale e non al prezzo di acquisto come in precedenza.

A partire da gennaio 2022 sono state rese disponibili, esclusivamente nella BDS, le seguenti due nuove tavole:

- BSIB1010: Principali attività bancarie - consistenze e flussi per il calcolo del tasso di variazione
- BSIB1110: Principali passività bancarie: consistenze e flussi per il calcolo del tasso di variazione.

Esse forniscono agli utenti i numeri necessari per il calcolo dei tassi di variazione sui dodici mesi che vengono pubblicati nelle tavole BSIB1000 e BSIB1100; si noti che all'interno di queste ultime le descrizioni delle variabili sono state aggiornate, pur mantenendo invariati i codici BDS (il raccordo tra le nuove descrizioni e le precedenti è disponibile a questo [link](#)).

Avvertenze

- I. Le elaborazioni, salvo diversa indicazione, sono eseguite dalla Banca d'Italia.
- II. Segni convenzionali:
 - il fenomeno non esiste;
 - il fenomeno esiste ma i dati non si conoscono;
 - .. i dati non raggiungono la cifra significativa dell'ordine minimo considerato.I dati riportati fra parentesi sono provvisori, quelli fra parentesi in corsivo sono stimati.
- III. Le tavole sono contrassegnate, oltre che da un numero progressivo, da un codice alfanumerico che individua in modo univoco il contenuto della tavola nell'archivio elettronico in cui sono memorizzate le informazioni destinate alla diffusione esterna. Analogo codice identifica le diverse grandezze riportate in ciascuna tavola.

Indice

Sezione 1: Statistiche bancarie: bilanci e altre informazioni

Accesso ai dati in BDS:

Tavola 1.1	- Bilancio delle banche residenti in Italia: attività	BSIB0100
Tavola 1.2	- Bilancio delle banche residenti in Italia: passività	BSIB0200
Tavola 1.3	- Depositi per settore di attività economica (consistenze)	BSIB0300
Tavola 1.4	- Depositi per settore di attività economica e obbligazioni emesse (flussi)	BSIB0400
Tavola 1.5	- Raccolta da altri residenti e altre Amministrazioni pubbliche per durata e tipologia	BSIB0500
Tavola 1.6	- Prestiti per settore di attività economica (consistenze)	BSIB0600
Tavola 1.7	- Prestiti per settore di attività economica: residenti in Italia (flussi)	BSIB0700
Tavola 1.8	- Prestiti ai residenti in Italia, per durata e tipologia	BSIB0800
Tavola 1.9	- Prestiti per branche di attività economica dei residenti in Italia	ATECO100
Tavola 1.10	- Cartolarizzazioni di prestiti bancari per tipologia e settore di controparte: totale	CARB0100
Tavola 1.11	- Cartolarizzazioni di prestiti bancari per tipologia e settore di controparte: prestiti cancellati dai bilanci (consistenze)	CARB0200
Tavola 1.12	- Cartolarizzazioni e altre cessioni di prestiti cancellati dai bilanci bancari: residenti in Italia (flussi)	CARB0300
Tavola 1.13	- Tassi di variazione a 1 mese annualizzati: raccolta	BSID0100
Tavola 1.14	- Tassi di variazione a 1 mese annualizzati: prestiti e titoli in portafoglio	BSID0200
Tavola 1.15	- Sofferenze per settore di attività economica dei residenti in Italia (consistenze e flussi)	BSIB0900
Tavola 1.16	- Sofferenze per branche di attività economica dei residenti in Italia	ATECO200
Tavola 1.17	- Titoli in portafoglio emessi da residenti in Italia, diversi da azioni e partecipazioni	TITP0100
Tavola 1.18	- Titoli di terzi in deposito per settore detentore: titoli di debito al valore nominale	TITD0100
Tavola 1.19	- Titoli di terzi in deposito di residenti in Italia per strumento al <i>fair value</i>	TITD0200

Tavole disponibili solo in BDS

Conto economico e altri indicatori di struttura	CE00100
Principali attività bancarie – tassi di variazione a 12 mesi	BSIB1000
Principali attività bancarie - consistenze e flussi per il calcolo del tasso di variazione	BSIB1010
Principali passività bancarie – tassi di variazione a 12 mesi	BSIB1100
Principali passività bancarie - consistenze e flussi per il calcolo del tasso di variazione	BSIB1110

Sezione 2: Tassi di interesse bancari

Accesso ai dati in BDS:

Tavola 2.1	- Indicatori compositi del costo del credito bancario	MIR0100
Tavola 2.2	- Tassi di interesse bancari sui prestiti in euro alle società non finanziarie: nuove operazioni	MIR0200
Tavola 2.3	- Volumi sui prestiti in euro alle società non finanziarie: nuove operazioni	MIR0300
Tavola 2.4	- Tassi di interesse bancari sui prestiti in euro alle famiglie: nuove operazioni	MIR0400
Tavola 2.5	- Volumi sui prestiti in euro alle famiglie: nuove operazioni	MIR0500
Tavola 2.6	- Tassi di interesse bancari sui prestiti in euro a famiglie e società non finanziarie: consistenze	MIR0600
Tavola 2.7	- Tassi di interesse bancari sui depositi in euro di famiglie e società non finanziarie: nuove operazioni	MIR0700
Tavola 2.8	- Tassi di interesse bancari sui depositi in euro di famiglie e società non finanziarie: consistenze	MIR0800
Tavola 2.9	- Altri tassi di interesse bancari	MID0100

Banche e moneta: serie nazionali

Tavole disponibili solo in BDS

Volume dei depositi in euro di famiglie e società non finanziarie: nuove operazioni

[MIR0900](#)

Sezione 3: Statistiche della politica monetaria unica: le componenti italiane

Accesso ai dati in BDS:

Tavola 3.1a - Componenti italiane degli aggregati monetari dell'area dell'euro: residenti nell'area (consistenze)	AGGM0100
Tavola 3.1b - Componenti italiane degli aggregati monetari dell'area dell'euro: residenti nell'area (flussi)	AGGM0200
Tavola 3.2a - Contropartite italiane della moneta dell'area dell'euro: residenti nell'area (consistenze)	AGGM0300
Tavola 3.2b - Contropartite italiane della moneta dell'area dell'euro: residenti nell'area (flussi)	AGGM0400
Tavola 3.3a - Bilancio statistico della Banca d'Italia: attività	SPBI0100
Tavola 3.3b - Bilancio statistico della Banca d'Italia: passività	SPBI0200
Tavola 3.4 - Tassi di interesse ufficiali dell'Eurosistema	TUFF0100
Tavola 3.5 - Operazioni di politica monetaria dell'Eurosistema effettuate dalla Banca d'Italia mediante asta	OPM0100
Tavola 3.6a - Statistiche sulla riserva obbligatoria - Passività delle istituzioni creditizie residenti in Italia	ROB0100
Tavola 3.6b - Statistiche sulla riserva obbligatoria - Assolvimento dell'obbligo di riserva da parte delle istituzioni creditizie residenti in Italia	BMON0100
Tavola 3.7a - Bilancio delle "altre IFM" residenti in Italia: attività	BSIO0100
Tavola 3.7b - Bilancio delle "altre IFM" residenti in Italia: passività	BSIO0200

Tavole disponibili solo in BDS

Principali aggregati monetari – tassi di variazione a 12 mesi

[AGGM0500](#)

Una breve descrizione del contenuto di questo report, della metodologia utilizzata e della politica di revisione dei dati è disponibile nel fascicolo [Metodi e fonti: note metodologiche](#).

Sezione 1

Statistiche bancarie: bilanci e altre informazioni

Bilancio delle banche residenti in Italia: attività

(consistenze di fine periodo in milioni di euro)

Periodo	Cassa	Prestiti			Titoli diversi da azioni		
		Residenti in Italia	Residenti in altri paesi dell'area dell'euro	Resto del mondo	Residenti in Italia		
					IFM	Amministrazioni pubbliche	Altri residenti
2020	11.454	2.335.225	140.617	102.897	49.247	418.236	150.977
2021 - lug.	9.488	2.461.063	143.980	104.475	49.973	426.869	143.332
ago.	9.676	2.449.388	145.246	103.205	51.105	428.422	142.842
set.	9.562	2.446.310	145.213	104.268	50.803	422.472	142.269
ott.	9.582	2.459.811	151.831	104.412	50.364	421.521	140.773
nov.	9.642	2.470.851	148.281	104.922	50.502	417.915	141.134
dic.	10.797	2.453.374	146.776	106.212	52.048	409.343	150.422
2022 - gen.	9.687	2.472.511	147.009	106.646	51.514	418.508	147.467
feb.	9.395	2.458.245	144.837	104.590	51.891	427.672	145.073
mar.	9.242	2.460.272	146.766	107.191	51.033	426.254	143.778
apr.	9.890	2.470.498	149.426	106.279	50.040	422.145	146.914
mag.	9.649	2.479.511	148.699	105.182	49.757	417.449	146.077
giu.	9.829	2.411.094	146.378	109.813	48.277	412.084	144.900
lug.	(9.848)	(2.411.821)	(156.632)	(111.996)	(48.590)	(415.179)	(143.341)

Periodo	Titoli diversi da azioni			Titoli diversi da azioni del resto del mondo	Azioni e partecipazioni	
	Residenti in altri paesi dell'area dell'euro				Residenti in Italia	
	IFM	Amministrazioni pubbliche	Altri residenti		IFM	Altri residenti
2020	20.792	67.473	11.986	41.522	25.537	77.953
2021 - lug.	23.229	70.420	14.404	48.956	23.587	80.166
ago.	22.517	69.361	14.438	48.831	23.604	80.048
set.	22.758	69.242	15.176	49.252	23.823	80.027
ott.	22.512	67.735	15.455	52.296	23.872	80.555
nov.	22.941	74.167	15.958	58.302	23.381	80.819
dic.	23.675	71.450	15.809	59.293	23.157	79.625
2022 - gen.	24.021	76.211	15.919	60.386	23.041	78.523
feb.	24.171	78.981	15.824	61.311	22.159	78.326
mar.	24.490	78.282	15.871	62.135	22.045	74.449
apr.	24.478	75.962	16.061	62.030	21.312	74.203
mag.	24.707	77.703	16.018	62.737	21.273	78.064
giu.	24.613	76.331	15.464	62.721	21.809	76.948
lug.	(25.161)	(76.913)	(16.316)	(65.743)	(21.956)	(79.882)

Periodo	Azioni e partecipazioni			Quote di partecipazione in fondi monetari	Immobilizzazioni	Altre attività	Totale attività
	Residenti in altri paesi dell'area dell'euro		Resto del mondo				
	IFM	Altri residenti					
2020	40.460	15.081	15.588	16	76.605	243.725	3.845.391
2021 - lug.	40.304	15.276	17.162	190	74.195	226.690	3.973.758
ago.	40.309	15.497	17.194	190	74.288	224.045	3.960.206
set.	40.370	15.554	17.914	203	73.901	224.712	3.953.830
ott.	40.312	15.518	17.825	190	73.957	230.209	3.978.727
nov.	38.206	15.419	17.758	191	74.120	238.052	4.002.557
dic.	38.161	15.418	17.537	191	73.931	233.978	3.981.197
2022 - gen.	38.217	15.636	17.463	190	74.215	239.035	4.016.197
feb.	38.224	15.228	17.079	190	75.547	243.502	4.012.244
mar.	38.250	14.919	17.592	2	75.442	260.106	4.028.117
apr.	38.335	15.078	17.844	2	75.851	287.883	4.064.231
mag.	38.338	15.193	18.017	2	76.005	292.043	4.076.424
giu.	38.356	14.896	18.503	2	75.626	315.619	4.023.262
lug.	(38.374)	(14.600)	(17.574)	(2)	(75.860)	(308.470)	(4.038.257)

Bilancio delle banche residenti in Italia: passività*(consistenze di fine periodo in milioni di euro)*

Periodo	Depositi							
	Residenti in Italia				Residenti in altri paesi dell'area dell'euro			
	IFM	Amministrazioni pubbliche	Altri residenti	di cui: in euro	IFM	Amministrazioni pubbliche	Altri residenti	di cui: in euro
2020	651.073	50.471	1.934.268	2.607.315	191.954	873	27.342	199.470
2021 - lug.	751.859	55.322	1.997.223	2.776.273	194.840	299	29.335	197.185
ago.	751.247	50.774	1.983.746	2.758.393	197.231	254	27.393	196.781
set.	737.485	44.975	1.995.117	2.750.018	189.194	163	28.073	191.063
ott.	747.232	42.382	2.029.197	2.792.182	195.179	141	29.162	195.919
nov.	740.902	41.107	2.009.614	2.765.196	197.725	339	28.928	196.260
dic.	741.389	45.503	2.055.724	2.815.906	178.888	723	29.932	179.544
2022 - gen.	744.847	50.132	2.042.433	2.810.591	202.314	655	29.337	201.511
feb.	740.976	50.832	2.041.734	2.805.923	208.869	25	28.286	206.725
mar.	750.776	50.495	2.040.926	2.815.662	206.520	28	28.174	201.820
apr.	746.132	50.671	2.085.884	2.855.794	217.141	27	28.066	212.144
mag.	751.609	50.297	2.079.702	2.854.695	215.769	29	27.805	210.903
giu.	719.587	50.559	2.040.071	2.782.667	199.458	22	26.877	192.210
lug.	(723.586)	(52.495)	(2.076.461)	(2.825.156)	(215.411)	(20)	(28.621)	(207.755)

Periodo	Depositi dei residenti nel resto del mondo		Obbligazioni	Capitale e riserve	Altre passività	Totale passività
		di cui: in euro				
2020	84.121	65.001	267.810	347.895	289.585	3.845.391
2021 - lug.	70.916	54.631	262.429	348.789	262.745	3.973.758
ago.	73.653	57.030	263.096	350.052	262.760	3.960.206
set.	74.974	56.722	263.610	349.586	270.652	3.953.829
ott.	75.535	58.314	262.544	348.384	248.971	3.978.727
nov.	77.430	58.465	260.482	347.593	298.436	4.002.557
dic.	76.319	55.736	260.972	340.392	251.354	3.981.197
2022 - gen.	75.337	57.856	255.389	340.564	275.188	4.016.196
feb.	75.027	56.479	255.282	341.616	269.598	4.012.244
mar.	77.485	58.044	249.810	345.597	278.306	4.028.116
apr.	78.252	56.955	248.137	337.677	272.244	4.064.231
mag.	77.307	56.844	247.217	340.131	286.557	4.076.423
giu.	76.324	54.266	249.432	342.368	318.566	4.023.262
lug.	(76.399)	(52.733)	(248.637)	(338.842)	(277.786)	(4.038.256)

Depositi per settore di attività economica

(consistenze di fine periodo in milioni di euro)

Periodo	Residenti in Italia								
	IFM			Amministrazioni pubbliche		Altri residenti			
		di cui: banche		Amministrazione centrale	Enti locali ed enti di previdenza	Assicurazioni	Fondi pensione	Altre istituzioni finanziarie	di cui: con controparti centrali
		di cui: operazioni intragruppo							
2020	651.073	275.240	215.395	28.651	21.821	11.906	7.529	311.871	86.541
2021 - lug.	751.859	287.037	230.640	34.819	20.503	14.625	8.586	309.436	91.074
ago.	751.247	286.578	231.199	28.989	21.785	15.483	7.917	300.725	85.365
set.	737.485	287.049	231.516	23.783	21.192	16.237	7.533	311.712	97.623
ott.	747.232	297.375	241.898	20.790	21.592	19.399	8.596	314.158	97.532
nov.	740.902	290.837	235.520	19.952	21.156	19.595	8.196	318.796	98.385
dic.	741.389	285.962	233.192	24.417	21.087	15.096	8.869	323.149	91.890
2022 - gen.	744.847	290.270	236.294	28.220	21.912	16.301	9.274	336.027	112.729
feb.	740.976	285.942	232.246	29.800	21.032	15.545	7.790	333.441	114.487
mar.	750.776	295.831	240.208	29.294	21.201	12.772	8.483	324.058	105.710
apr.	746.132	291.686	232.177	29.231	21.440	16.058	8.533	340.191	121.702
mag.	751.609	296.740	233.852	28.829	21.468	16.158	8.327	338.009	121.474
giu.	719.587	286.021	227.799	28.667	21.891	13.520	8.499	313.842	101.263
lug.	(723.586)	(290.039)	(233.132)	(30.171)	(22.324)	(16.021)	(8.354)	(313.960)	(105.443)

Periodo	Residenti in Italia				Residenti in altri paesi dell'area dell'euro			
	Società non finanziarie	Altri residenti			IFM	di cui: banche		di cui: operazioni intragruppo
		Famiglie consumatrici	Famiglie produttrici	Istituzioni senza fini di lucro				
2020	384.589	1.109.607	75.874	32.892	191.954	191.823	93.732	
2021 - lug.	410.872	1.137.231	83.274	33.197	194.840	194.024	77.731	
ago.	401.572	1.142.727	81.906	33.416	197.231	196.352	76.411	
set.	400.630	1.143.702	81.359	33.944	189.194	188.717	76.691	
ott.	419.989	1.149.120	83.654	34.282	195.179	194.692	77.288	
nov.	403.342	1.143.840	81.415	34.430	197.725	197.210	74.509	
dic.	428.419	1.163.425	82.771	33.996	178.888	178.070	75.365	
2022 - gen.	395.320	1.169.476	82.117	33.917	202.314	201.532	72.223	
feb.	395.151	1.172.366	83.185	34.255	208.869	208.165	73.531	
mar.	401.558	1.174.836	84.782	34.436	206.520	205.795	72.267	
apr.	419.568	1.178.976	87.596	34.963	217.141	216.363	72.435	
mag.	416.261	1.178.697	86.990	35.261	215.769	215.144	69.680	
giu.	412.841	1.169.183	86.887	35.300	199.458	199.133	76.440	
lug.	(435.584)	(1.177.834)	(90.111)	(34.597)	(215.411)	(215.106)	(78.155)	

Periodo	Residenti in altri paesi dell'area dell'euro					Resto del mondo	di cui: banche
	Amministrazioni pubbliche	Altri residenti			Famiglie		
		Assicurazioni, fondi pensione e altre istituzioni finanziarie	Società non finanziarie				
2020	873	16.400	6.989	3.953	84.121	52.780	
2021 - lug.	299	19.174	5.611	4.550	70.916	39.506	
ago.	254	17.737	5.062	4.594	73.653	40.525	
set.	163	17.115	6.336	4.622	74.974	42.837	
ott.	141	18.040	6.557	4.566	75.535	42.435	
nov.	339	17.998	6.300	4.629	77.430	44.810	
dic.	723	19.176	6.032	4.725	76.319	43.997	
2022 - gen.	655	18.980	5.514	4.842	75.337	42.467	
feb.	25	17.860	5.406	5.019	75.027	41.714	
mar.	28	17.727	5.283	5.164	77.485	39.236	
apr.	27	18.436	4.263	5.367	78.252	40.384	
mag.	29	18.118	4.202	5.486	77.307	38.588	
giu.	22	16.087	5.095	5.696	76.324	39.076	
lug.	(20)	(18.053)	(4.784)	(5.784)	(76.399)	(39.193)	

Depositi per settore di attività economica e obbligazioni emesse

(flussi in milioni di euro)

Periodo	Depositi di altri residenti in Italia (al netto di controparti centrali)				Obbligazioni emesse al netto di quelle acquistate da banche
	di cui:				
	Società non finanziarie	Famiglie	Altre istituzioni finanziarie		
2019	76.822	17.906	58.342	993	-4.170
2020	172.167	86.552	83.304	451	-12.653
2021 - giu.	8.179	4.797	3.705	2.900	350
lug.	23.094	18.694	8.507	-5.725	2.099
ago.	-7.004	-9.334	4.334	-2.187	-533
set.	-732	-1.107	905	-875	201
ott.	35.242	19.393	8.061	3.558	-627
nov.	-19.935	-16.848	-7.438	4.591	-2.951
dic.	43.907	25.051	19.745	2.937	-1.171
2022 - gen.	-32.555	-33.220	4.853	-5.776	-5.624
feb.	-330	-140	4.308	-2.263	-810
mar.	9.262	6.374	4.238	734	-5.135
apr.	26.101	17.594	7.355	-2.117	-2.190
mag.	-5.173	-3.174	-545	-1.374	-611
giu.	-18.599	-3.622	-9.643	-2.833	2.336
lug.	(33.012)	(22.563)	(11.114)	(-2.989)	(-1.454)

Raccolta da altri residenti e altre Amministrazioni pubbliche per durata e tipologia

(consistenze di fine periodo in milioni di euro)

Periodo	Depositi di residenti italiani						
	Depositi in conto corrente	Depositi con durata prestabilita			Depositi rimborsabili con preavviso	Pronti contro termine	di cui: con controparti centrali
		fino a 2 anni	oltre 2 anni	di cui: connessi con operazioni di cessione di crediti			
2020	1.348.719	45.233	161.633	129.730	313.257	87.247	86.541
2021 - lug.	1.417.835	38.945	151.973	121.319	316.933	92.039	91.074
ago.	1.413.014	37.871	150.932	120.487	317.415	86.299	85.365
set.	1.412.566	38.298	150.312	119.994	316.703	98.431	97.623
ott.	1.449.358	37.174	149.156	118.992	316.334	98.766	97.532
nov.	1.430.509	34.699	148.154	118.063	317.751	99.657	98.385
dic.	1.480.121	33.486	154.825	125.445	315.978	92.401	91.890
2022 - gen.	1.447.541	32.766	151.679	123.176	318.759	113.600	112.729
feb.	1.445.984	32.831	149.132	121.116	319.110	115.709	114.487
mar.	1.456.951	33.539	147.373	119.750	317.489	106.774	105.710
apr.	1.485.921	31.824	148.418	121.754	318.300	122.862	121.702
mag.	1.481.259	30.990	147.554	121.264	318.978	122.388	121.474
giu.	1.465.174	30.695	146.028	120.010	318.219	101.847	101.263
lug.	(1.496.775)	(29.721)	(146.248)	(118.823)	(319.622)	(106.418)	(105.443)

Periodo	Depositi di residenti in altri paesi dell'area dell'euro						Depositi del resto del mondo
	Depositi in conto corrente	Depositi con durata prestabilita		Depositi rimborsabili con preavviso	Pronti contro termine		
		fino a 2 anni	oltre 2 anni				
2020	13.156	8.228	4.389	1.444	799	31.340	
2021 - lug.	14.582	6.084	6.545	588	1.812	31.411	
ago.	12.708	5.835	6.797	597	1.685	33.127	
set.	13.935	5.035	7.336	384	1.522	32.137	
ott.	14.322	4.987	7.390	382	2.200	33.100	
nov.	14.585	5.034	7.440	381	1.799	32.620	
dic.	13.702	5.607	7.966	577	2.779	32.322	
2022 - gen.	13.710	5.897	7.604	571	2.191	32.870	
feb.	12.402	6.073	7.669	568	1.579	33.313	
mar.	12.142	6.409	7.692	363	1.572	38.249	
apr.	12.027	6.361	7.781	363	1.540	37.868	
mag.	11.193	6.113	7.851	363	2.294	38.719	
giu.	11.158	6.424	7.969	362	970	37.247	
lug.	(12.120)	(6.672)	(7.766)	(368)	(1.699)	(37.206)	

Periodo	Obbligazioni emesse					Totale
	fino a 2 anni	oltre 2 anni	per memoria: obbligazioni emesse oltre 1 anno a tasso variabile	per memoria: covered bond	per memoria: detenute da banche residenti in Italia	
2020	4.560	263.249	80.464	63.743	49.247	2.283.254
2021 - lug.	4.320	258.109	83.691	59.066	49.973	2.341.178
ago.	4.305	258.791	84.655	59.066	51.105	2.329.376
set.	4.279	259.331	84.649	59.589	50.803	2.340.269
ott.	4.301	258.243	83.477	58.739	50.364	2.375.714
nov.	4.788	255.694	82.180	57.978	50.502	2.353.111
dic.	4.983	255.989	82.574	57.162	52.048	2.400.735
2022 - gen.	4.283	251.106	84.685	54.162	51.514	2.382.576
feb.	3.903	251.379	84.558	54.674	51.891	2.379.653
mar.	3.779	246.030	84.004	55.502	51.033	2.378.365
apr.	4.005	244.132	81.338	55.034	50.040	2.421.401
mag.	4.515	242.702	79.846	55.158	49.757	2.414.919
giu.	5.201	244.231	78.680	55.658	48.277	2.375.524
lug.	(4.318)	(244.319)	(79.474)	(56.524)	(48.590)	(2.413.253)

Prestiti per settore di attività economica

(consistenze di fine periodo in milioni di euro)

Periodo	Residenti in Italia							
	IFM			Amministrazioni pubbliche		Altri residenti		
		di cui: banche	di cui: operazioni intragruppo	Amministrazione centrale	Enti locali ed enti di previdenza	Assicurazioni e fondi pensione	Altre istituzioni finanziarie	di cui: pct con controparti centrali
2020	570.909	273.527	215.395	193.643	63.127	4.389	194.569	54.498
2021 - lug.	699.727	284.369	230.640	199.621	67.473	4.627	171.021	41.147
ago.	700.509	284.275	231.199	200.208	67.140	4.717	164.219	37.550
set.	691.184	284.623	231.516	194.095	67.342	4.717	174.952	43.727
ott.	716.170	294.879	241.898	182.355	67.479	4.733	170.531	42.554
nov.	716.004	289.046	235.520	184.800	67.418	4.662	172.177	44.323
dic.	689.082	284.587	233.192	194.250	66.475	4.656	172.937	37.405
2022 - gen.	703.873	288.548	236.294	196.580	67.945	4.973	175.334	36.287
feb.	689.064	284.346	232.246	195.247	69.355	5.087	171.735	35.679
mar.	677.057	293.762	240.208	193.222	69.251	5.004	180.562	38.700
apr.	695.837	289.891	232.177	192.425	69.302	5.093	177.675	36.967
mag.	698.972	296.333	233.852	191.339	69.203	4.941	172.449	37.374
giu.	627.356	284.229	227.799	194.127	68.116	5.008	172.262	33.853
lug.	(621.380)	(288.307)	(233.132)	(193.058)	(67.847)	(4.735)	(172.882)	(36.473)

Periodo	Residenti in Italia				Residenti in altri paesi dell'area dell'euro		
	Società non finanziarie	Famiglie			IFM	di cui: banche	
		Famiglie consumatrici	Famiglie produttrici	Istituzioni senza fini di lucro			di cui: operazioni intragruppo
2020	667.980	550.428	82.542	7.639	116.245	115.767	47.410
2021 - lug.	662.102	568.288	80.732	7.474	120.244	119.762	50.340
ago.	657.985	566.567	80.610	7.433	122.205	121.741	52.826
set.	657.805	568.463	80.239	7.512	121.351	120.893	53.070
ott.	659.298	571.621	80.114	7.509	127.795	127.374	57.753
nov.	662.625	574.782	80.749	7.634	125.221	124.815	51.971
dic.	663.169	575.240	79.923	7.641	124.326	123.953	52.195
2022 - gen.	660.546	575.621	79.861	7.778	125.128	125.044	50.233
feb.	662.598	577.362	79.902	7.895	122.554	122.517	61.214
mar.	665.942	581.024	80.176	8.032	123.456	123.385	62.473
apr.	660.603	582.006	79.664	7.894	126.504	126.401	64.291
mag.	669.781	585.031	79.928	7.868	125.616	125.307	66.637
giu.	669.026	588.013	79.619	7.569	121.799	121.442	67.603
lug.	(673.962)	(591.565)	(78.958)	(7.435)	(132.555)	(132.231)	(70.676)

Periodo	Residenti in altri paesi dell'area dell'euro				Resto del mondo	
	Amministrazioni pubbliche	Altri residenti				di cui: banche
		Assicurazioni, fondi pensione e altre istituzioni finanziarie	Società non finanziarie	Famiglie		
2020	245	12.946	10.567	615	102.897	55.944
2021 - lug.	124	11.765	11.171	676	104.475	54.431
ago.	110	11.329	10.935	668	103.205	53.524
set.	132	11.341	11.716	674	104.268	54.714
ott.	127	11.486	11.734	689	104.412	53.823
nov.	149	10.864	11.357	690	104.922	54.241
dic.	157	9.595	12.000	698	106.212	54.605
2022 - gen.	92	9.118	11.931	740	106.646	56.084
feb.	86	9.224	12.259	714	104.590	55.030
mar.	97	9.786	12.697	729	107.191	56.627
apr.	92	9.748	12.355	726	106.279	56.904
mag.	89	10.080	12.176	737	105.182	57.222
giu.	168	10.309	13.351	751	109.813	60.559
lug.	(149)	(9.519)	(13.653)	(757)	(111.996)	(61.139)

Prestiti per settore di attività economica: residenti in Italia

(flussi in milioni di euro)

Periodo	Totale prestiti ad altri residenti (al netto delle controparti centrali)						
	di cui:						Altre istituzioni finanziarie
	Società non finanziarie	Famiglie			Altri prestiti		
		Credito al consumo	Acquisto di abitazioni				
2019	-31.229	-36.189	6.153	8.579	4.245	-6.672	-822
2020	50.065	43.807	10.368	-2.066	8.379	4.055	-4.425
2021 - giu.	6.628	-1.530	3.061	630	1.988	443	5.136
lug.	-4.144	-3.164	4.802	2.182	3.110	-490	-5.545
ago.	-8.981	-4.018	-1.842	-652	-887	-303	-3.214
set.	6.665	408	1.729	190	1.953	-414	4.525
ott.	-208	700	2.320	240	2.138	-58	-3.240
nov.	5.319	4.178	2.213	302	971	940	-997
dic.	8.951	1.412	-174	-389	1.509	-1.294	7.717
2022 - gen.	-8.604	-4.884	-202	-620	505	-87	-3.833
feb.	1.582	1.665	2.280	253	1.962	66	-2.477
mar.	13.739	3.704	4.371	768	2.491	1.112	5.748
apr.	-1.817	-2.252	1.491	257	1.671	-439	-1.141
mag.	9.997	6.321	3.484	1.055	2.262	166	341
giu.	8.254	1.626	3.223	588	2.377	263	3.343
lug.	(4.930)	(4.945)	(2.289)	(388)	(2.529)	(-624)	(-2.028)

Prestiti ai residenti in Italia, per durata e tipologia

(consistenze di fine periodo in milioni di euro)

Periodo	Amministrazioni pubbliche e altri residenti			Società non finanziarie				
	fino a 1 anno	tra 1 e 5 anni	oltre 5 anni	fino a 1 anno	tra 1 e 5 anni	oltre 5 anni		
2019	1.756.015	544.749	261.185	950.082	631.206	197.427	156.851	276.928
2020	1.764.316	457.038	271.383	1.035.895	667.980	151.953	172.650	343.377
2021 - giu.	1.766.292	442.834	255.020	1.068.438	666.135	145.867	159.193	361.076
lug.	1.761.337	433.173	253.127	1.075.037	662.102	139.471	160.052	362.580
ago.	1.748.880	426.040	250.062	1.072.777	657.985	138.194	158.403	361.388
set.	1.755.125	430.243	250.576	1.074.306	657.805	139.074	157.829	360.902
ott.	1.743.641	414.167	253.282	1.076.192	659.298	138.300	159.146	361.852
nov.	1.754.847	426.806	251.716	1.076.325	662.625	143.626	158.275	360.724
dic.	1.764.292	440.616	252.352	1.071.324	663.169	146.024	159.448	357.697
2022 - gen.	1.768.638	448.096	246.172	1.074.370	660.546	149.122	153.005	358.420
feb.	1.769.182	444.977	244.723	1.079.482	662.598	149.837	152.691	360.071
mar.	1.783.215	452.029	248.415	1.082.770	665.942	149.885	155.238	360.819
apr.	1.774.662	446.892	247.074	1.080.696	660.603	148.378	153.741	358.484
mag.	1.780.539	448.337	244.398	1.087.804	669.781	152.274	154.736	362.771
giu.	1.783.738	456.174	243.063	1.084.500	669.026	155.078	154.457	359.491
lug.	(1.790.441)	(453.713)	(247.548)	(1.089.180)	(673.962)	(153.191)	(158.681)	(362.090)

Periodo	Famiglie								
	Credito al consumo			Acquisto di abitazioni		Altri prestiti			
	fino a 1 anno	tra 1 e 5 anni	oltre 5 anni	fino a 5 anni	oltre 5 anni	fino a 1 anno	tra 1 e 5 anni	oltre 5 anni	
2019	630.337	3.386	33.701	73.865	1.720	381.795	39.838	15.774	80.257
2020	640.608	3.081	32.076	74.899	1.058	390.458	35.372	14.997	88.668
2021 - giu.	650.584	3.116	30.197	75.593	1.110	400.042	35.515	15.334	89.676
lug.	656.494	3.117	30.787	78.192	1.110	403.144	35.246	15.372	89.525
ago.	654.611	3.080	30.470	77.651	1.021	402.341	35.488	15.323	89.237
set.	656.213	3.015	30.471	77.885	1.036	404.269	35.531	15.074	88.931
ott.	659.245	3.049	30.464	78.087	1.066	406.362	36.259	15.171	88.787
nov.	663.165	3.190	30.474	78.229	1.071	407.327	39.230	15.408	88.236
dic.	662.803	3.409	30.284	77.783	1.001	408.868	39.302	15.296	86.861
2022 - gen.	663.260	2.871	30.182	77.816	1.002	409.375	39.716	15.487	86.810
feb.	665.159	2.812	30.131	78.139	1.018	411.089	39.787	15.589	86.594
mar.	669.232	3.018	30.174	78.641	1.041	413.414	40.565	15.824	86.555
apr.	669.563	3.083	30.003	78.900	1.020	414.751	40.092	15.693	86.022
mag.	672.827	3.266	30.126	79.519	1.035	416.916	40.457	15.780	85.727
giu.	675.200	3.311	30.243	79.921	1.058	418.787	40.965	15.810	85.104
lug.	(677.957)	(3.406)	(30.314)	(80.558)	(1.075)	(421.288)	(40.470)	(16.041)	(84.806)

Prestiti per branche di attività economica dei residenti in Italia*(consistenze di fine periodo in milioni di euro)*

Branche di attività economica	Giugno 2022			Luglio 2022			
	Famiglie produttrici	Società non finanziarie	Totale	Famiglie produttrici	Società non finanziarie	Totale	
Agricoltura, silvicoltura e pesca	A	22.110	18.763	40.873	(22.060)	(18.712)	(40.773)
Estrazioni di minerali da cave e miniere	B	30	1.861	1.890	(29)	(1.765)	(1.794)
Attività manifatturiere.....	C	4.964	205.811	210.775	(4.905)	(204.802)	(209.707)
Industrie alimentari, delle bevande e del tabacco ...	1000061	902	32.804	33.706	(907)	(33.040)	(33.947)
Industrie tessili, abbigliamento e articoli in pelle	1000062	561	17.272	17.833	(559)	(17.081)	(17.641)
Industria del legno e dell'arredamento	1000066	589	9.236	9.824	(573)	(9.174)	(9.747)
Fabbricazione di carta e stampa	1000063	222	7.568	7.791	(220)	(7.462)	(7.681)
Fabbricazione di raffinati del petrolio, prodotti chimici e farmaceutici	1000067	115	19.621	19.736	(115)	(19.423)	(19.539)
Fabbricazione di articoli in gomma e materie plastiche	22	95	11.980	12.075	(94)	(11.877)	(11.970)
Metallurgia, fabbricazione di prodotti in metallo e lavorazione di minerali non metalliferi	1000068	1.162	50.726	51.889	(1.135)	(50.015)	(51.150)
Fabbricazione di prodotti elettronici, apparecchiature elettriche e non elettriche	1000069	195	12.961	13.156	(196)	(13.098)	(13.294)
Fabbricazione di macchinari	28	175	22.670	22.845	(171)	(23.415)	(23.587)
Fabbricazione di autoveicoli e altri mezzi di trasporto	1000060	126	12.443	12.569	(124)	(11.791)	(11.915)
Altre attività manifatturiere	1000070	823	8.528	9.351	(811)	(8.426)	(9.236)
Fornitura di energia elettrica, gas, vapore e aria condizionata	D	79	21.526	21.605	(77)	(22.057)	(22.134)
Fornitura di acqua, reti fognarie, attività di gestione dei rifiuti e risanamento	E	83	8.593	8.676	(82)	(8.984)	(9.065)
Costruzioni.....	F	6.023	61.537	67.561	(5.930)	(61.066)	(66.997)
Commercio all'ingrosso e al dettaglio, riparazione di autoveicoli e motocicli	G	14.852	117.658	132.510	(14.534)	(117.195)	(131.728)
Trasporto e magazzinaggio	H	1.907	32.842	34.749	(1.870)	(33.281)	(35.151)
Attività dei servizi di alloggio e di ristorazione	I	4.964	31.521	36.485	(4.883)	(31.287)	(36.170)
Servizi di informazione e comunicazione	J	692	17.680	18.372	(681)	(19.628)	(20.309)
Attività immobiliari.....	L	1.653	66.825	68.478	(1.646)	(66.503)	(68.149)
Attività professionali, scientifiche e tecniche	M	10.990	41.013	52.003	(10.999)	(45.614)	(56.613)
Noleggio, agenzie di viaggio, servizi di supporto alle imprese.....	N	1.105	19.229	20.334	(1.090)	(19.351)	(20.441)
Attività residuali	1000073	10.167	24.166	34.333	(10.172)	(23.717)	(33.889)
Totale branche	1004999	79.619	669.026	748.644	(78.958)	(673.962)	(752.920)

Cartolarizzazioni di prestiti bancari per tipologia e settore di controparte: totale*(consistenze di fine periodo in milioni di euro)*

Periodo	Totale cartolarizzazioni								
	Totale	di cui: sofferenze	Altri residenti in Italia						
			Assicurazioni, fondi pensione e altre istituzioni finanziarie	Società non finanziarie	Famiglie				
					Credito al consumo	Acquisto di abitazioni	Altri prestiti		
2019	304.864	166.011	303.298	5.671	153.595	144.032	33.159	66.500	44.373
2020	310.889	175.770	309.460	5.396	167.260	136.804	43.034	49.005	44.765
2021 - giu.	304.889	173.946	303.407	5.373	163.647	134.387	44.219	46.182	43.987
lug.	304.478	173.962	303.038	5.458	163.373	134.207	44.512	45.745	43.949
ago.	302.731	174.039	301.347	5.565	162.632	133.150	43.797	45.633	43.720
set.	302.668	173.604	301.280	5.551	162.099	133.629	44.688	45.122	43.819
ott.	305.815	171.335	304.400	5.339	159.330	139.731	44.468	52.103	43.161
nov.	307.599	171.898	306.208	5.466	162.729	138.013	42.529	52.036	43.448
dic.	310.662	175.791	309.202	5.649	165.313	138.241	42.663	50.771	44.806
2022 - gen.	303.559	171.174	303.388	5.648	161.669	136.072	42.113	50.037	43.923
feb.	301.541	170.675	301.370	5.600	160.387	135.383	42.143	49.617	43.623
mar.	303.391	173.680	303.220	5.604	162.949	134.667	41.506	48.876	44.285
apr.	307.710	177.449	307.525	6.064	166.948	134.513	40.893	48.912	44.708
mag.	307.447	177.319	307.259	6.100	167.025	134.134	41.388	48.539	44.207
giu.	310.309	179.213	310.104	6.177	170.299	133.627	40.590	48.298	44.739
lug.	(305.183)	(178.187)	(304.987)	(6.143)	(166.931)	(131.913)	(39.993)	(47.619)	(44.302)

Tavola 1.11[Accesso ai dati:](#)[CARB0200](#)**Cartolarizzazioni di prestiti bancari per tipologia e settore di controparte: prestiti cancellati dai bilanci***(consistenze di fine periodo in milioni di euro)*

Periodo	Cartolarizzazioni di prestiti bancari cancellati dai bilanci								
	Totale	di cui: sofferenze	Altri residenti in Italia						
			Assicurazioni, fondi pensione e altre istituzioni finanziarie	Società non finanziarie	Famiglie				
					Credito al consumo	Acquisto di abitazioni	Altri prestiti		
2019	177.729	163.627	176.541	4.574	121.474	50.494	4.903	10.089	35.502
2020	185.319	171.303	184.098	4.558	129.001	50.540	4.700	9.519	36.320
2021 - giu.	186.118	171.273	184.790	4.710	129.966	50.113	4.324	9.264	36.526
lug.	185.787	170.713	184.464	4.840	129.458	50.167	4.498	9.192	36.476
ago.	187.102	172.009	185.835	4.962	130.356	50.517	4.485	9.500	36.532
set.	186.729	171.691	185.457	4.959	130.073	50.424	4.484	9.397	36.544
ott.	184.355	169.414	183.054	4.789	128.786	49.478	4.480	8.919	36.079
nov.	185.082	168.383	183.795	4.878	130.179	48.738	3.316	9.232	36.189
dic.	191.748	174.667	190.387	5.157	134.463	50.768	3.418	9.412	37.938
2022 - gen.	186.634	170.173	186.516	5.177	131.514	49.824	3.564	9.107	37.153
feb.	185.954	169.674	185.835	5.149	131.008	49.678	3.656	9.055	36.968
mar.	188.680	172.761	188.560	5.195	133.508	49.857	3.320	9.099	37.438
apr.	195.015	176.687	194.882	5.687	138.100	51.095	3.471	9.670	37.954
mag.	194.521	176.104	194.387	5.743	137.622	51.022	3.885	9.639	37.498
giu.	198.386	178.471	198.205	5.828	140.496	51.882	3.919	9.884	38.078
lug.	(197.086)	(177.439)	(196.912)	(5.854)	(139.407)	(51.651)	(3.894)	(9.835)	(37.922)

Cartolarizzazioni e altre cessioni di prestiti cancellati dai bilanci bancari: residenti in Italia
(flussi in milioni di euro)

Periodo	Altri residenti						
	Totale	Società non finanziarie	Famiglie				Altre istituzioni finanziarie
			Credito al consumo	Acquisto di abitazioni	Altri prestiti		
2019	33.820	21.657	10.965	407	4.896	5.662	1.199
2020	24.330	18.637	5.464	1.330	961	3.173	231
2021 - giu.	2.585	2.257	269	-268	77	459	59
lug.	-1.616	-1	-1.760	-1.696	-68	3	146
ago.	1.822	1.251	476	6	314	155	95
set.	1.984	1.095	827	112	179	536	62
ott.	-630	-354	-117	19	-61	-75	-158
nov.	3.500	2.191	1.191	141	554	497	117
dic.	7.911	5.066	2.572	144	642	1.786	273
2022 - gen.	553	503	47	92	-3	-42	2
feb.	-168	-56	-112	-68	-10	-34	1
mar.	48	90	-23	5	-8	-20	-20
apr.	2.814	2.080	355	26	214	115	379
mag.	76	-135	154	3	13	139	57
giu.	1.085	576	410	17	134	259	99
lug.	(210)	(151)	(89)	(89)	(-15)	(15)	(-31)

Tassi di variazione a 1 mese annualizzati: raccolta*(valori percentuali, dati destagionalizzati)*

Periodo	Totale depositi di altri residenti in Italia (al netto delle CCP)				Obbligazioni emesse
	di cui:				
	Società non finanziarie	Famiglie	Altre istituzioni finanziarie		
2019	-6,2	-10,8	-3,9	-13,0	-9,7
2020	10,8	30,1	8,5	-5,5	8,1
2021 - giu.	15,0	25,1	11,1	22,9	-8,1
lug.	6,1	21,6	6,0	-28,6	5,6
ago.	3,3	-4,3	5,8	-0,7	-6,1
set.	0,8	-4,5	2,4	-12,3	0,1
ott.	7,0	10,0	4,2	24,4	-4,4
nov.	3,4	2,8	2,4	24,9	-13,5
dic.	9,5	22,5	5,1	8,2	-5,7
2022 - gen.	-4,1	-12,8	2,7	-28,2	-21,3
feb.	3,2	8,7	3,6	-10,9	-3,4
mar.	2,9	4,6	4,3	-18,7	-23,0
apr.	6,3	18,9	4,3	-4,4	-9,8
mag.	4,6	5,9	6,0	-20,5	-1,8
giu.	-2,5	3,8	-2,6	-35,7	3,1
lug.	(7,3)	(15,2)	(6,0)	(-3,6)	(-14,0)

Tavola 1.14[Accesso ai dati:](#)[BSID0200](#)**Tassi di variazione a 1 mese annualizzati: prestiti e titoli in portafoglio***(valori percentuali, dati destagionalizzati)*

Periodo	Totale prestiti ad altri residenti in Italia (al netto delle CCP)				Titoli in portafoglio diversi da azioni	
	di cui:			Tasso di variazione a 1 mese	Tasso di variazione a 12 mesi	
	Società non finanziarie	Famiglie	Altre istituzioni finanziarie			
2019	1,2	0,4	3,1	-3,1	4,0	1,6
2020	1,1	0,3	3,4	-5,8	-17,0	5,5
2021 - giu.	2,0	-0,6	3,7	9,7	-16,0	-4,8
lug.	-2,2	-3,9	3,9	-19,0	1,3	-4,9
ago.	0,6	-0,6	3,5	-7,0	8,3	-5,1
set.	2,8	0,3	3,7	12,7	-1,2	-5,3
ott.	2,6	3,4	3,8	-7,9	8,0	-4,0
nov.	2,3	2,0	4,0	-3,4	-10,8	-4,4
dic.	5,3	6,2	4,1	6,2	31,0	-0,7
2022 - gen.	3,2	0,6	4,0	11,2	4,4	-0,6
feb.	3,7	4,0	4,2	-1,3	8,9	-0,1
mar.	5,2	3,4	4,3	19,7	1,5	1,9
apr.	5,4	4,7	4,1	15,3	-0,4	1,9
mag.	5,0	5,7	4,3	6,3	-3,1	2,1
giu.	3,6	5,2	4,2	-7,1	0,8	3,6
lug.	(5,9)	(8,2)	(4,0)	(6,8)	(-4,2)	(3,1)

Sofferenze per settore di attività economica dei residenti in Italia

(milioni di euro)

Periodo	Consistenze					
	Società non finanziarie	Famiglie			Assicurazioni e fondi pensione	Altre istituzioni finanziarie
		Famiglie consumatrici	Famiglie produttrici	Istituzioni senza fini di lucro		
2019	50.175	13.349	6.398	210	..	1.878
2020	33.350	11.383	4.423	196	..	1.890
2021 - giu.	30.810	11.321	3.981	195	..	1.729
lug.	30.792	11.264	3.947	193	..	1.714
ago.	29.913	10.953	3.848	188	..	1.580
set.	28.402	10.510	3.527	184	..	1.562
ott.	28.870	11.414	3.576	206	..	1.560
nov.	27.465	12.692	3.426	170	..	1.478
dic.	22.411	11.454	2.817	147	..	1.318
2022 - gen.	24.319	12.130	3.053	144	..	1.306
feb.	24.535	12.188	3.067	143	..	1.289
mar.	24.472	12.166	3.089	146	..	1.240
apr.	21.508	11.471	2.693	132	..	1.186
mag.	21.262	11.273	2.613	129	..	1.048
giu.	19.922	11.002	2.492	109	..	1.025
lug.	(20.042)	(11.077)	(2.500)	(110)	(..)	(1.005)

Periodo	Consistenze			Flussi		per memoria: sofferenze al netto dei fondi rettificativi (consistenze)
	Amministrazioni pubbliche	Altri residenti	Totale residenti in Italia	Totale residenti in Italia	Cartolarizzazioni e altre cessioni di sofferenze	
2019	384	72.009	72.393	-16.025	21.554	27.007
2020	402	51.242	51.643	-12.908	14.092	20.900
2021 - giu.	501	48.036	48.537	-1.205	1.327	17.640
lug.	503	47.910	48.412	107	-454	17.796
ago.	505	46.482	46.987	-1.267	1.492	16.545
set.	505	44.184	44.689	-1.478	1.623	15.397
ott.	511	45.626	46.136	476	-2.161	16.703
nov.	507	45.231	45.739	-1.646	251	17.563
dic.	506	38.147	38.653	-6.005	6.672	15.152
2022 - gen.	502	40.952	41.453	923	-1.665	18.159
feb.	501	41.223	41.724	524	4	17.904
mar.	507	41.113	41.620	609	..	17.925
apr.	499	36.988	37.487	576	932	16.647
mag.	498	36.326	36.823	107	-107	16.255
giu.	467	34.550	35.016	1.720	-87	15.973
lug.	(469)	(34.734)	(35.203)	(309)	(-58)	(16.767)

Sofferenze per branche di attività economica dei residenti in Italia

(consistenze di fine periodo in milioni di euro)

Branche di attività economica	Giugno 2022			Luglio 2022			
	Famiglie produttrici	Società non finanziarie	Totale	Famiglie produttrici	Società non finanziarie	Totale	
Agricoltura, silvicoltura e pesca	A	605	522	1.127	(610)	(519)	(1.129)
Estrazioni di minerali da cave e miniere	B	1	56	57	(1)	(57)	(58)
Attività manifatturiere.....	C	250	4.012	4.262	(259)	(4.114)	(4.372)
Industrie alimentari, delle bevande e del tabacco ...	1000061	56	612	668	(64)	(704)	(767)
Industrie tessili, abbigliamento e articoli in pelle	1000062	39	533	572	(39)	(539)	(578)
Industria del legno e dell'arredamento	1000066	35	396	431	(35)	(394)	(428)
Fabbricazione di carta e stampa	1000063	9	175	184	(9)	(176)	(185)
Fabbricazione di raffinati del petrolio, prodotti chimici e farmaceutici	1000067	2	136	138	(2)	(136)	(138)
Fabbricazione di articoli in gomma e materie plastiche	22	4	167	172	(5)	(168)	(173)
Metallurgia, fabbricazione di prodotti in metallo e lavorazione di minerali non metalliferi	1000068	63	1.072	1.135	(63)	(1.068)	(1.130)
Fabbricazione di prodotti elettronici, apparecchiature elettriche e non elettriche	1000069	8	281	289	(9)	(286)	(295)
Fabbricazione di macchinari	28	8	295	303	(9)	(296)	(305)
Fabbricazione di autoveicoli e altri mezzi di trasporto	1000060	3	140	143	(3)	(140)	(143)
Altre attività manifatturiere	1000070	22	205	227	(22)	(207)	(229)
Fornitura di energia elettrica, gas, vapore e aria condizionata	D	2	264	266	(2)	(264)	(266)
Fornitura di acqua, reti fognarie, attività di gestione dei rifiuti e risanamento	E	6	189	195	(6)	(191)	(197)
Costruzioni.....	F	324	4.619	4.942	(328)	(4.590)	(4.918)
Commercio all'ingrosso e al dettaglio, riparazione di autoveicoli e motocicli	G	593	3.422	4.015	(597)	(3.439)	(4.036)
Trasporto e magazzinaggio	H	92	522	614	(81)	(525)	(605)
Attività dei servizi di alloggio e di ristorazione	I	195	1.004	1.199	(194)	(1.012)	(1.206)
Servizi di informazione e comunicazione	J	16	243	260	(15)	(241)	(256)
Attività immobiliari.....	L	59	3.425	3.484	(59)	(3.459)	(3.519)
Attività professionali, scientifiche e tecniche	M	137	529	667	(137)	(524)	(661)
Noleggio, agenzie di viaggio, servizi di supporto alle imprese	N	47	454	500	(46)	(448)	(494)
Attività residuali	1000073	165	661	825	(165)	(660)	(825)
Totale branche	1004999	2.492	19.922	22.414	(2.500)	(20.042)	(22.542)

Titoli in portafoglio emessi da residenti in Italia, diversi da azioni e partecipazioni

(consistenze di fine periodo in milioni di euro)

Periodo	Titoli emessi da Amministrazioni pubbliche						Altri titoli			Totale
	di cui: titoli di Stato						di cui:			
	di cui:						obbligazioni emesse da banche	riacquisti di titoli relativi ad attività proprie cartolarizzate non cancellate		
	BOT	CCT	BTP	CTZ						
2019	383.812	376.527	13.211	59.975	278.254	11.657	210.403	62.425	111.415	594.215
2020	418.236	411.894	9.624	67.457	298.832	13.659	200.224	49.247	114.627	618.460
2021 - giu.	421.886	417.730	12.255	73.913	303.862	12.157	193.586	49.665	108.491	615.472
lug.	426.869	422.718	10.685	78.148	306.974	11.465	193.305	49.973	108.651	620.173
ago.	428.422	424.292	11.993	78.932	306.088	11.892	193.947	51.105	108.370	622.368
set.	422.472	418.367	9.897	80.365	301.093	11.592	193.072	50.803	107.890	615.544
ott.	421.521	417.455	10.397	81.528	298.661	11.572	191.137	50.364	106.173	612.658
nov.	417.915	413.851	8.435	81.327	301.684	6.686	191.636	50.502	105.630	609.550
dic.	409.343	405.333	6.639	81.425	297.793	4.194	202.470	52.048	113.321	611.813
2022 - gen.	418.508	414.508	7.743	80.752	306.597	4.257	198.981	51.514	111.195	617.489
feb.	427.672	423.652	6.015	82.045	318.105	2.607	196.964	51.891	108.928	624.636
mar.	426.254	422.364	5.133	84.284	315.504	2.631	194.810	51.033	107.877	621.064
apr.	422.145	418.278	6.696	83.852	310.194	3.012	196.954	50.040	109.482	619.099
mag.	417.449	413.606	4.006	83.427	310.239	1.665	195.834	49.757	109.466	613.283
giu.	412.084	408.347	3.775	80.886	308.319	1.244	193.177	48.277	107.838	605.260
lug.	(415.179)	(411.485)	(4.789)	(81.046)	(310.003)	(1.150)	(191.930)	(48.590)	(106.812)	(607.110)

Titoli di terzi in deposito per settore detentore: titoli di debito al valore nominale

(consistenze di fine periodo in milioni di euro)

Periodo	Residenti in Italia							Totale titoli detenuti da non residenti	Totale generale
	Società non finanziarie	Istituzioni finanziarie	Imprese di assicurazione e fondi pensione	Amministrazioni pubbliche	Famiglie		Totale		
					Famiglie consumatrici	Famiglie produttrici			
2019	49.227	270.633	527.292	22.142	246.626	9.265	1.125.185	17.127	1.142.312
2020	53.633	232.883	541.984	22.473	221.154	8.301	1.080.428	21.735	1.102.163
2021 - giu.....	56.364	211.898	554.594	26.040	209.685	7.507	1.066.088	21.594	1.087.682
lug.....	56.169	213.742	553.287	25.989	207.281	7.409	1.063.877	22.094	1.085.971
ago.....	55.035	212.113	551.796	26.795	202.820	7.314	1.055.873	21.955	1.077.828
set.....	52.608	217.772	553.852	26.860	201.265	7.301	1.059.658	22.273	1.081.931
ott.....	50.741	217.313	553.645	27.645	199.690	7.217	1.056.250	22.052	1.078.302
nov.....	49.195	219.553	553.148	27.854	200.040	7.228	1.057.018	22.953	1.079.972
dic.....	47.588	214.319	557.462	27.867	198.226	7.393	1.052.856	23.945	1.076.800
2022 - gen.....	48.687	220.825	558.358	27.802	197.445	7.165	1.060.283	25.267	1.085.550
feb.....	49.861	222.673	561.431	28.064	197.191	7.237	1.066.457	25.676	1.092.133
mar.....	48.532	223.640	565.413	29.413	197.277	7.248	1.071.524	26.512	1.098.037
apr.....	48.830	224.871	564.889	29.063	207.985	7.456	1.083.093	25.931	1.109.023
mag.....	50.718	219.732	564.925	29.330	206.983	7.839	1.079.527	25.830	1.105.357
giu.....	52.940	219.388	569.369	29.768	219.459	8.487	1.099.410	26.564	1.125.974
lug.....	(54.607)	(225.301)	(569.703)	(29.839)	(224.967)	(9.146)	(1.113.564)	(27.187)	(1.140.752)

Titoli di terzi in deposito di residenti in Italia per strumento al fair value

(consistenze di fine periodo in milioni di euro)

Periodo	Titoli di debito al fair value						Titoli di capitale al fair value		
	di cui: titoli di Stato					Obbligazioni di banche	Totale		
	di cui: BOT	di cui: CCT	di cui: BTP	di cui: azioni	di cui: fondi comuni				
2019 - III trim	1.258.105	669.959	30.375	27.267	584.213	107.582	1.037.385	310.565	726.820
IV "	1.219.310	642.753	31.126	27.786	555.592	101.936	1.072.017	318.319	753.698
2020 - I trim	1.189.238	629.339	30.382	26.123	549.447	90.719	916.694	248.808	667.886
II "	1.199.170	631.752	28.787	24.397	557.221	94.135	1.013.698	287.538	726.159
III "	1.214.482	643.139	28.311	22.488	568.319	92.254	1.030.688	286.464	744.225
IV "	1.233.648	639.572	23.856	19.983	575.375	89.016	1.114.501	317.531	796.970
2021 - I trim	1.214.986	623.192	21.176	19.507	564.523	84.120	1.173.126	342.768	830.358
II "	1.187.701	608.416	21.093	19.230	552.902	79.596	1.237.619	359.033	878.586
III "	1.194.944	594.094	20.730	20.597	537.294	77.396	1.259.695	362.782	896.913
IV "	1.166.441	570.745	16.616	20.401	521.281	74.070	1.305.882	387.685	918.197
2022 - I trim	1.138.265	556.651	16.655	21.863	507.590	69.711	1.255.916	369.560	886.356
II "	(1.077.243)	(523.030)	(14.402)	(20.661)	(479.240)	(68.265)	(1.158.031)	(330.783)	(827.248)

Sezione 2

Tassi di interesse bancari

Indicatori compositi del costo del credito bancario

(valori percentuali)

Periodo	Famiglie: prestiti per l'acquisto di abitazioni	Società non finanziarie	Famiglie e società non finanziarie	
			A breve termine	A lungo termine
2019	1,43	1,65	1,64	1,53
2020	1,25	1,55	1,54	1,41
2021 - lug.	1,40	1,21	1,22	1,29
ago.	1,46	1,23	1,26	1,26
set.	1,39	1,32	1,28	1,47
ott.	1,43	1,29	1,26	1,47
nov.	1,44	1,24	1,21	1,47
dic.	1,40	1,31	1,31	1,34
2022 - gen.	1,45	1,28	1,28	1,37
feb.	1,49	1,26	1,20	1,62
mar.	1,65	1,37	1,32	1,69
apr.	1,83	1,42	1,28	2,12
mag.	1,97	1,40	1,26	2,25
giu.	2,17	1,61	1,50	2,36
lug.	(2,41)	(1,55)	(1,40)	(2,70)

Tassi di interesse bancari sui prestiti in euro alle società non finanziarie: nuove operazioni

(valori percentuali)

Periodo	Totale									
	<i>di cui:</i>			Prestiti fino a 1 milione di euro				Prestiti oltre 1 milione di euro		
	con periodo di determinazione iniziale del tasso fino a 1 anno	prestiti totalmente garantiti	erogazioni effettive	<i>di cui:</i>		erogazioni effettive	<i>di cui:</i>			
				prestiti totalmente garantiti	erogazioni effettive		prestiti totalmente garantiti	erogazioni effettive		
2019	1,37	1,34	1,89	1,31	1,85	2,47	1,83	1,06	1,41	0,95
2020	1,38	1,35	1,60	1,36	1,85	2,06	1,84	1,12	1,21	1,08
2021 - lug.....	1,05	1,03	1,19	0,97	1,83	2,20	1,81	0,69	0,64	0,57
ago.....	1,07	1,08	1,60	1,00	1,78	2,24	1,76	0,64	0,99	0,53
set.....	1,16	1,11	1,71	1,13	1,73	2,12	1,72	0,80	1,27	0,75
ott.....	1,14	1,09	1,54	1,10	1,74	2,12	1,73	0,77	1,04	0,68
nov.....	1,09	1,02	1,53	1,06	1,67	2,15	1,66	0,70	0,82	0,64
dic.....	1,18	1,17	1,80	1,12	1,75	2,09	1,75	0,89	1,52	0,79
2022 - gen.....	1,12	1,10	1,33	1,06	1,74	2,20	1,72	0,76	0,77	0,66
feb.....	1,09	1,00	1,56	1,06	1,77	2,25	1,77	0,76	0,77	0,72
mar.....	1,23	1,16	1,79	1,20	1,78	2,26	1,77	0,87	1,15	0,82
apr.....	1,23	1,12	1,41	1,20	1,84	2,34	1,83	0,87	0,84	0,82
mag.....	1,19	1,08	1,67	1,17	1,84	2,37	1,84	0,78	1,00	0,75
giu.....	1,44	1,36	1,74	1,43	1,97	2,42	1,98	1,15	1,15	1,11
lug.....	(1,31)	(1,24)	(1,52)	(1,29)	(2,01)	(2,58)	(2,01)	(1,01)	(0,89)	(0,98)

Volumi sui prestiti in euro alle società non finanziarie: nuove operazioni

(milioni di euro)

Periodo	Totale									
	con periodo di determinazione iniziale del tasso fino a 1 anno	di cui:			Prestiti fino a 1 milione di euro			Prestiti oltre 1 milione di euro		
		prestiti totalmente garantiti	erogazioni effettive		di cui:				di cui:	
					prestiti totalmente garantiti	erogazioni effettive			prestiti totalmente garantiti	erogazioni effettive
2019	39.373	35.306	7.225	34.381	15.479	3.250	14.108	23.894	3.975	20.273
2020	47.631	41.292	6.836	43.051	16.939	3.133	15.935	30.692	3.703	27.117
2021 - lug.....	38.191	32.343	6.635	33.826	12.151	2.376	10.991	26.040	4.260	22.835
ago.....	20.374	17.593	3.097	18.108	7.759	1.520	6.974	12.616	1.578	11.133
set.....	31.282	27.623	3.925	27.504	11.919	2.045	10.826	19.363	1.879	16.677
ott.....	31.453	27.385	4.498	28.038	12.166	2.074	11.135	19.288	2.424	16.903
nov.....	30.398	25.611	4.271	27.940	12.248	2.292	11.410	18.150	1.979	16.530
dic.....	42.545	36.220	5.068	37.876	14.665	2.502	13.155	27.880	2.567	24.722
2022 - gen.....	32.008	27.337	6.254	28.251	11.971	2.419	10.751	20.038	3.835	17.501
feb.....	36.816	32.200	4.235	34.454	12.049	2.251	11.087	24.767	1.984	23.368
mar.....	36.282	31.109	4.810	32.610	14.327	2.780	13.120	21.955	2.030	19.491
apr.....	34.767	31.421	6.090	31.260	12.785	2.317	11.642	21.982	3.773	19.617
mag.....	36.128	33.118	5.278	33.084	13.800	2.565	12.738	22.328	2.713	20.346
giu.....	43.683	40.273	5.545	38.680	15.496	2.567	14.159	28.187	2.978	24.521
lug.....	(44.281)	(42.182)	(6.502)	(40.043)	(13.255)	(2.426)	(12.061)	(31.026)	(4.076)	(27.982)

Tassi di interesse bancari sui prestiti in euro alle famiglie: nuove operazioni

(valori percentuali)

Periodo	Prestiti per l'acquisto di abitazioni				
		Per periodo di determinazione iniziale del tasso		TAEG	di cui: erogazioni effettive
		fino a 1 anno	oltre 1 anno		
2021 - lug.	1,40	1,39	1,41	1,75	1,38
ago.	1,46	1,43	1,47	1,85	1,44
set.	1,39	1,36	1,39	1,74	1,37
ott.	1,43	1,33	1,45	1,79	1,41
nov.	1,44	1,34	1,46	1,81	1,43
dic.	1,40	1,32	1,41	1,74	1,38
2022 - gen.	1,45	1,33	1,48	1,78	1,43
feb.	1,49	1,32	1,52	1,85	1,48
mar.	1,66	1,33	1,72	2,01	1,65
apr.	1,81	1,33	1,93	2,15	1,82
mag.	1,92	1,33	2,10	2,27	1,94
giu.	2,04	1,39	2,34	2,37	2,06
lug.	(2,15)	(1,61)	(2,60)	(2,45)	(2,18)
Periodo	Credito al consumo				
		Per periodo di determinazione iniziale del tasso		TAEG	di cui: erogazioni effettive
		fino a 1 anno	oltre 1 anno		
2021 - lug.	6,38	3,80	6,53	7,94	6,39
ago.	6,45	3,77	6,61	8,05	6,46
set.	6,38	3,82	6,50	8,03	6,42
ott.	6,33	4,13	6,44	7,92	6,33
nov.	6,22	4,04	6,34	7,82	6,23
dic.	6,08	3,90	6,23	7,64	6,09
2022 - gen.	6,41	4,24	6,50	8,08	6,42
feb.	6,48	4,04	6,59	8,06	6,49
mar.	6,52	4,04	6,63	8,06	6,52
apr.	6,58	3,98	6,71	8,03	6,58
mag.	6,69	4,11	6,81	8,25	6,69
giu.	6,74	4,13	6,87	8,34	6,74
lug.	(6,91)	(4,16)	(7,06)	(8,48)	(6,91)
Periodo	Prestiti per altri scopi				
		Per periodo di determinazione iniziale del tasso		di cui: famiglie produttrici	di cui: erogazioni effettive
		fino a 1 anno	oltre 1 anno		
2021 - lug.	2,83	3,16	2,23	2,29	3,25
ago.	3,06	3,38	2,30	2,27	3,34
set.	3,16	3,58	2,35	2,32	3,65
ott.	2,88	3,16	2,37	2,27	3,27
nov.	3,01	3,43	2,27	2,33	3,33
dic.	2,68	3,06	2,11	2,20	3,09
2022 - gen.	2,88	3,19	2,24	2,41	3,45
feb.	3,18	3,54	2,47	2,49	3,54
mar.	2,93	3,11	2,60	2,31	3,27
apr.	2,80	2,77	2,87	2,60	3,01
mag.	2,95	2,91	3,04	2,72	3,35
giu.	3,06	2,96	3,36	2,54	3,53
lug.	(3,13)	(3,05)	(3,39)	(3,17)	(3,64)

Volumi sui prestiti in euro alle famiglie: nuove operazioni
(milioni di euro)

Periodo	Prestiti per l'acquisto di abitazioni			
	Per periodo di determinazione iniziale del tasso		di cui: erogazioni effettive	
	fino a 1 anno	oltre 1 anno		
2021 - lug.	8.043	1.253	6.790	7.002
ago.	2.909	598	2.311	2.207
set.	6.637	1.059	5.578	5.872
ott.	6.376	1.100	5.276	5.561
nov.	6.079	1.060	5.019	5.313
dic.	6.531	1.098	5.433	5.809
2022 - gen.	4.600	825	3.775	3.863
feb.	5.893	930	4.964	5.183
mar.	6.892	1.141	5.751	6.193
apr.	5.772	1.167	4.605	5.183
mag.	6.434	1.541	4.893	5.857
giu.	6.594	2.034	4.560	6.181
lug.	(6.415)	(2.917)	(3.498)	(5.899)

Periodo	Credito al consumo			
	Per periodo di determinazione iniziale del tasso		di cui: erogazioni effettive	
	fino a 1 anno	oltre 1 anno		
2021 - lug.	3.845	207	3.638	3.812
ago.	2.636	146	2.490	2.612
set.	3.923	182	3.741	3.888
ott.	3.922	185	3.738	3.909
nov.	3.924	206	3.718	3.911
dic.	2.955	194	2.762	2.941
2022 - gen.	3.387	144	3.243	3.362
feb.	3.871	165	3.706	3.856
mar.	4.512	207	4.306	4.496
apr.	3.663	179	3.484	3.650
mag.	4.685	209	4.477	4.672
giu.	4.285	205	4.080	4.270
lug.	(3.876)	(208)	(3.668)	(3.856)

Periodo	Prestiti per altri scopi				
	Per periodo di determinazione iniziale del tasso		di cui: famiglie produttrici	di cui: erogazioni effettive	
	fino a 1 anno	oltre 1 anno			
2021 - lug.	2.858	1.837	1.021	1.093	2.210
ago.	1.763	1.235	528	620	1.493
set.	2.443	1.605	838	774	1.991
ott.	2.417	1.555	862	872	1.999
nov.	2.583	1.650	933	920	2.228
dic.	2.820	1.706	1.114	988	2.248
2022 - gen.	2.611	1.760	851	909	1.973
feb.	2.517	1.665	852	875	2.130
mar.	2.976	1.945	1.031	1.191	2.539
apr.	2.374	1.686	687	863	2.077
mag.	2.487	1.716	771	948	2.034
giu.	2.669	1.982	687	1.070	2.156
lug.	(2.255)	(1.706)	(549)	(750)	(1.741)

Tassi di interesse bancari sui prestiti in euro a famiglie e società non finanziarie: consistenze

(valori percentuali)

Periodo	Famiglie				Società non finanziarie			
		Prestiti per l'acquisto di abitazioni	Credito al consumo e altri prestiti	Conti correnti attivi e prestiti rotativi	Finanziamenti con carte di credito		Conti correnti attivi e prestiti rotativi	Prestiti con durata del contratto oltre 1 anno
2019	2,98	1,88	4,68	4,03	14,58	2,00	2,83	1,88
2020	2,78	1,69	4,49	3,31	14,65	1,79	2,60	1,73
2021 - lug.	2,70	1,62	4,43	3,04	14,86	1,69	2,31	1,67
ago.	2,69	1,62	4,42	3,06	14,87	1,69	2,32	1,67
set.	2,69	1,61	4,43	3,09	14,89	1,69	2,29	1,67
ott.	2,69	1,61	4,43	3,05	14,95	1,67	2,25	1,66
nov.	2,68	1,60	4,40	3,09	14,92	1,66	2,22	1,65
dic.	2,64	1,59	4,34	2,86	14,92	1,62	2,11	1,62
2022 - gen.	2,65	1,59	4,38	3,02	14,96	1,65	2,23	1,63
feb.	2,65	1,59	4,37	2,97	14,97	1,64	2,21	1,62
mar.	2,64	1,59	4,35	2,97	14,96	1,64	2,20	1,62
apr.	2,66	1,62	4,36	2,91	14,97	1,66	2,17	1,66
mag.	2,65	1,61	4,35	2,92	14,96	1,67	2,18	1,67
giu.	2,68	1,63	4,39	2,91	14,96	1,74	2,20	1,74
lug.	(2,70)	(1,67)	(4,41)	(2,91)	(14,95)	(1,79)	(2,22)	(1,81)

Tassi di interesse bancari sui depositi in euro di famiglie e società non finanziarie: nuove operazioni

(valori percentuali)

Periodo	Depositi con durata prestabilita					Pronti contro termine
		Famiglie		Società non finanziarie		
		fino a 1 anno	oltre 1 anno			
2019	0,73	0,90	0,83	1,03	0,46	0,26
2020	0,57	0,73	0,61	0,93	0,15	0,42
2021 - lug.....	0,46	0,58	0,51	0,75	0,17	0,47
ago.....	0,55	0,58	0,49	0,75	0,44	0,18
set.....	0,59	0,71	0,67	0,76	0,24	0,53
ott.....	0,64	0,72	0,75	0,67	0,39	0,96
nov.....	0,65	0,70	0,69	0,71	0,42	0,39
dic.....	0,48	0,57	0,52	0,66	0,29	0,47
2022 - gen.....	0,49	0,56	0,50	0,72	0,27	0,59
feb.....	0,57	0,65	0,64	0,67	0,30	2,34
mar.....	0,06	0,62	0,62	0,62	-0,32	2,33
apr.....	0,47	0,51	0,44	0,60	0,39	1,55
mag.....	-0,04	0,53	0,47	0,62	-0,17	2,55
giu.....	0,29	0,50	0,39	0,68	0,16	2,86
lug.....	(0,10)	(0,91)	(0,66)	(1,30)	(-0,28)	(2,25)

Tassi di interesse bancari sui depositi in euro di famiglie e società non finanziarie: consistenze*(valori percentuali)*

Periodo	Depositi	Totale depositi (esclusi i PcT)		Depositi in conto corrente	Depositi con durata prestabilita	Depositi delle famiglie rimborsabili con preavviso	Pronti contro termine
		Famiglie	Società non finanziarie				
2019	0,37	0,44	0,09	0,04	1,03	1,33	0,40
2020	0,33	0,41	0,06	0,03	1,02	1,31	0,69
2021 - lug.....	0,31	0,39	0,05	0,02	1,00	1,31	1,44
ago.....	0,31	0,39	0,05	0,02	1,00	1,31	1,37
set.....	0,31	0,39	0,05	0,03	0,99	1,31	0,87
ott.....	0,30	0,38	0,04	0,02	1,00	1,30	1,15
nov.....	0,31	0,39	0,04	0,02	1,00	1,33	1,23
dic.....	0,30	0,39	0,04	0,02	0,99	1,37	0,59
2022 - gen.....	0,31	0,39	0,03	0,02	0,97	1,38	0,88
feb.....	0,31	0,40	0,03	0,02	0,97	1,40	1,26
mar.....	0,32	0,41	0,03	0,02	0,95	1,46	1,59
apr.....	0,32	0,41	0,03	0,02	0,93	1,48	1,22
mag.....	0,31	0,40	0,03	0,02	0,90	1,46	0,94
giu.....	0,31	0,40	0,03	0,02	0,89	1,46	0,93
lug.....	(0,32)	(0,41)	(0,03)	(0,02)	(0,90)	(1,48)	(0,88)

Periodo	Depositi in conto corrente		Depositi con durata prestabilita		
	Famiglie	Società non finanziarie	Famiglie		Società non finanziarie
			fino a 2 anni	oltre 2 anni	
2019	0,04	0,05	0,86	1,26	0,97
2020	0,03	0,03	0,83	1,36	0,78
2021 - lug.....	0,03	0,02	0,78	1,32	0,79
ago.....	0,03	0,02	0,77	1,32	0,82
set.....	0,03	0,02	0,75	1,32	0,81
ott.....	0,03	0,02	0,74	1,33	0,81
nov.....	0,03	0,02	0,73	1,34	0,81
dic.....	0,03	0,02	0,73	1,35	0,70
2022 - gen.....	0,02	0,01	0,71	1,35	0,66
feb.....	0,02	0,01	0,70	1,36	0,65
mar.....	0,02	0,01	0,69	1,36	0,61
apr.....	0,02	0,01	0,66	1,34	0,58
mag.....	0,02	0,01	0,64	1,34	0,50
giu.....	0,02	0,01	0,62	1,35	0,48
lug.....	(0,03)	(0,01)	(0,62)	(1,37)	(0,54)

Altri tassi di interesse bancari

(valori percentuali)

Periodo	Tassi bancari		
	Minimo sulle consistenze dei prestiti fino a 1 anno	Obbligazioni	
		Medio sulle consistenze	Medio sulle emissioni con periodo di determinazione iniziale del tasso superiore a 1 anno
2019	0,09	2,15	0,82
2020	0,04	1,94	2,45
2021 - lug.	0,05	1,79	0,97
ago.	0,03	1,79	0,95
set.	0,02	1,80	0,59
ott.	0,04	1,76	0,63
nov.	0,04	1,76	1,21
dic.	-0,00	1,76	1,11
2022 - gen.	-0,00	1,71	1,48
feb.	-0,00	1,73	0,58
mar.	0,00	1,72	0,97
apr.	-0,01	1,72	1,29
mag.	-0,01	1,72	2,85
giu.	0,01	1,77	1,31
lug.	(0,04)	(1,78)	(3,41)

Sezione 3

Statistiche della politica monetaria unica: le componenti italiane

Componenti italiane degli aggregati monetari dell'area dell'euro: residenti nell'area

(consistenze di fine periodo in milioni di euro)

Periodo	Circolante (a)	Depositi in conto corrente (b)	Totale (c)=(a+b)	Depositi con durata prestabilita fino a 2 anni (d)	Depositi rimborsabili con preavviso fino a 3 mesi (e)	Totale (f)=(c+d+e)
2019	211.742	1.264.740	1.476.482	54.961	313.770	1.845.213
2020	237.498	1.428.893	1.666.391	59.907	320.967	2.047.265
2021 - giu.	247.571	1.489.775	1.737.346	46.761	322.617	2.106.724
lug.	250.265	1.505.877	1.756.142	45.653	322.529	2.124.324
ago.	250.409	1.501.392	1.751.801	44.855	323.005	2.119.661
set.	251.458	1.506.882	1.758.341	44.303	322.068	2.124.712
ott.	252.870	1.540.090	1.792.960	44.018	321.664	2.158.642
nov.	253.854	1.524.105	1.777.959	40.227	323.078	2.141.264
dic.	256.977	1.570.862	1.827.839	48.738	321.208	2.197.786
2022 - gen.	257.220	1.541.738	1.798.958	39.943	323.195	2.162.096
feb.	258.914	1.538.352	1.797.266	39.136	323.494	2.159.897
mar.	263.605	1.554.099	1.817.704	39.949	321.663	2.179.316
apr.	265.211	1.577.856	1.843.067	42.112	322.453	2.207.632
mag.	266.594	1.578.627	1.845.221	38.670	323.148	2.207.039
giu.	267.923	1.562.621	1.830.543	38.150	322.410	2.191.104
lug.	(267.674)	(1.585.511)	(1.853.185)	(40.295)	(323.693)	(2.217.173)

Periodo	Pronti contro termine (g)	Obbligazioni con scadenza fino a 2 anni e quote di fondi monetari (h)	Totale passività monetarie (i)=(f+g+h)	Contributo agli aggregati monetari dell'area (escluso il circolante)		
				M1	M2	M3
2019	1.679	7.778	1.854.670	1.264.740	1.633.472	1.642.929
2020	1.504	6.301	2.055.070	1.428.893	1.809.767	1.817.572
2021 - giu.	3.070	5.100	2.114.894	1.489.775	1.859.154	1.867.324
lug.	2.548	5.335	2.132.207	1.505.877	1.874.059	1.881.942
ago.	2.389	6.060	2.128.110	1.501.392	1.869.253	1.877.702
set.	2.330	5.813	2.132.855	1.506.882	1.873.254	1.881.397
ott.	3.433	5.765	2.167.840	1.540.090	1.905.772	1.914.970
nov.	3.071	6.192	2.150.527	1.524.105	1.887.410	1.896.673
dic.	3.289	6.477	2.207.552	1.570.862	1.940.807	1.950.573
2022 - gen.	3.062	5.953	2.171.111	1.541.738	1.904.876	1.913.891
feb.	2.801	5.540	2.168.238	1.538.352	1.900.983	1.909.324
mar.	2.637	5.530	2.187.483	1.554.099	1.915.711	1.923.878
apr.	2.700	5.671	2.216.003	1.577.856	1.942.421	1.950.792
mag.	3.206	6.300	2.216.545	1.578.627	1.940.445	1.949.951
giu.	1.553	7.222	2.199.880	1.562.621	1.923.181	1.931.957
lug.	(2.674)	(6.260)	(2.226.108)	(1.585.511)	(1.949.499)	(1.958.434)

Componenti italiane degli aggregati monetari dell'area dell'euro: residenti nell'area

(flussi in milioni di euro)

Periodo	Circolante (a)	Depositi in conto corrente (b)	Totale (c)=(a+b)	Depositi con durata prestabilita fino a 2 anni (d)	Depositi rimborsabili con preavviso fino a 3 mesi (e)	Totale (f)=(c+d+e)
2019	3.602	90.072	93.674	-1.857	3.576	95.393
2020	25.756	175.488	201.244	5.025	7.201	213.470
2021 - giu.	2.097	15.832	17.929	-1.870	-1.469	14.590
lug.	2.694	16.074	18.768	-1.109	-88	17.571
ago.	144	-4.550	-4.406	-801	476	-4.731
set.	1.049	5.160	6.209	-569	-938	4.702
ott.	1.412	33.276	34.688	-280	-404	34.004
nov.	984	-16.401	-15.417	-3.814	1.413	-17.818
dic.	3.123	45.700	48.823	8.509	-1.870	55.462
2022 - gen.	243	-29.810	-29.567	-8.805	1.987	-36.385
feb.	1.694	-3.321	-1.627	-802	299	-2.130
mar.	4.691	15.672	20.363	812	-1.831	19.344
apr.	1.606	22.911	24.517	2.115	789	27.421
mag.	1.383	1.060	2.443	-3.424	695	-286
giu.	1.328	-16.433	-15.105	-544	-739	-16.388
lug.	(-249)	(22.513)	(22.265)	(2.122)	(1.282)	(25.669)

Periodo	Pronti contro termine (g)	Obbligazioni con scadenza fino a 2 anni e quote di fondi monetari (h)	Totale passività monetarie (i)=(f+g+h)	Contributo agli aggregati monetari dell'area (escluso il circolante)		
				M1	M2	M3
2019	-146	1.366	96.613	90.072	91.790	93.012
2020	-201	-1.490	211.779	175.488	187.715	186.019
2021 - giu.	121	-1.084	13.627	15.832	12.493	11.530
lug.	-523	228	17.276	16.074	14.876	14.581
ago.	-160	725	-4.166	-4.550	-4.876	-4.311
set.	-64	-245	4.393	5.160	3.654	3.345
ott.	1.104	-45	35.063	33.276	32.592	33.651
nov.	-367	426	-17.759	-16.401	-18.803	-18.745
dic.	217	300	55.979	45.700	52.338	52.855
2022 - gen.	-228	-523	-37.136	-29.810	-36.628	-37.380
feb.	-261	-412	-2.803	-3.321	-3.825	-4.498
mar.	-164	-9	19.171	15.672	14.652	14.479
apr.	61	144	27.626	22.911	25.815	26.019
mag.	507	629	850	1.060	-1.668	-533
giu.	-1.655	961	-17.082	-16.433	-17.716	-18.410
lug.	(1.120)	(-961)	(25.827)	(22.513)	(25.917)	(26.076)

Contropartite italiane della moneta dell'area dell'euro: residenti nell'area

(consistenze di fine periodo in milioni di euro)

Periodo	Totale passività monetarie	Altre passività delle IFM					Passività verso non residenti nell'area dell'euro
		Depositi delle Amministrazioni centrali	Passività non monetarie nei confronti del "settore detentore della moneta"			Totale	
			Depositi con durata prestabilita oltre 2 anni e depositi rimborsabili con preavviso oltre 3 mesi	Obbligazioni con scadenza oltre i 2 anni	Capitale e riserve		
2019	1.854.670	44.998	177.506	177.793	490.345	845.644	83.722
2020	2.055.070	72.912	169.901	154.967	518.376	843.244	88.467
2021 - giu.	2.114.894	112.800	162.123	146.940	503.442	812.505	79.422
lug.	2.132.207	147.777	162.677	148.422	518.107	829.206	79.320
ago.	2.128.110	166.234	161.826	147.997	516.014	825.837	81.997
set.	2.132.855	120.694	161.678	148.712	506.050	816.440	83.317
ott.	2.167.840	116.708	160.531	148.967	499.489	808.987	79.468
nov.	2.150.527	89.404	159.490	146.211	514.207	819.908	81.159
dic.	2.207.552	70.893	166.523	144.569	502.117	813.209	80.059
2022 - gen.	2.171.111	105.626	163.647	142.636	496.554	802.837	79.484
feb.	2.168.238	123.524	161.107	142.658	490.665	794.430	78.836
mar.	2.187.483	115.535	159.281	138.984	486.529	784.794	80.881
apr.	2.216.003	121.065	160.363	138.647	452.458	751.468	82.013
mag.	2.216.545	100.581	159.482	137.024	433.128	729.634	80.873
giu.	2.199.880	105.014	157.991	140.539	425.847	724.377	82.818
lug.	(2.226.108)	(116.978)	(158.063)	(139.294)	(435.811)	(733.169)	(83.073)

Periodo	Attività verso residenti in Italia e nel resto dell'area					Attività verso non residenti nell'area dell'euro	Altre contropartite	
	Finanziamenti alle Amministrazioni pubbliche	Finanziamenti agli "altri residenti"			Totale			
		di cui: obbligazioni	di cui: obbligazioni	di cui: azioni e partecipazioni				
2019	1.173.897	918.887	1.719.461	184.452	99.334	2.893.358	206.314	-270.638
2020	1.405.516	1.148.501	1.777.734	192.054	106.232	3.183.250	202.987	-326.544
2021 - giu.	1.477.092	1.207.893	1.782.714	188.959	111.668	3.259.806	212.408	-352.593
lug.	1.504.869	1.237.651	1.777.649	188.788	111.964	3.282.518	215.946	-309.954
ago.	1.509.534	1.242.076	1.768.880	188.487	112.692	3.278.414	214.582	-290.818
set.	1.501.670	1.240.101	1.775.941	189.037	112.079	3.277.611	217.345	-341.650
ott.	1.489.337	1.239.377	1.777.843	187.987	113.462	3.267.180	220.973	-315.150
nov.	1.508.981	1.256.614	1.784.568	189.306	113.492	3.293.549	228.286	-380.838
dic.	1.503.949	1.243.067	1.800.705	198.507	113.183	3.304.654	230.517	-363.458
2022 - gen.	1.529.803	1.265.187	1.797.796	195.616	111.240	3.327.599	232.711	-401.252
feb.	1.535.262	1.270.574	1.793.853	192.389	109.998	3.329.115	230.927	-395.015
mar.	1.526.442	1.263.871	1.802.648	191.114	105.889	3.329.090	234.204	-394.601
apr.	1.491.119	1.229.300	1.798.906	194.248	105.662	3.290.025	235.211	-354.687
mag.	1.477.177	1.216.546	1.808.523	193.032	109.595	3.285.700	234.599	-392.666
giu.	1.466.268	1.203.857	1.809.797	190.704	106.693	3.276.065	239.936	-403.912
lug.	(1.485.504)	(1.224.450)	(1.819.086)	(190.738)	(110.615)	(3.304.590)	(245.754)	(-391.018)

Contropartite italiane della moneta dell'area dell'euro: residenti nell'area

(flussi in milioni di euro)

Periodo	Totale passività monetarie	Altre passività delle IFM					Passività verso non residenti nell'area dell'euro
		Depositi delle Amministrazioni centrali	Passività non monetarie nei confronti del "settore detentore della moneta"			Totale	
			Depositi con durata prestabilita oltre 2 anni e depositi rimborsabili con preavviso oltre 3 mesi	Obbligazioni con scadenza oltre i 2 anni	Capitale e riserve		
2019	96.613	-7.977	19.799	-9.198	9.692	20.293	-30.628
2020	211.779	17.948	-397	-15.409	3.954	-11.852	6.064
2021 - giu.	13.627	-6.353	-3.815	-580	4.622	227	5.580
lug.	17.276	34.977	553	1.789	-1.156	1.186	-98
ago.	-4.166	18.457	-850	-554	2.550	1.146	2.611
set.	4.393	-45.540	-150	-146	4.632	4.336	965
ott.	35.063	-3.986	-1.147	-190	-451	-1.788	-3.765
nov.	-17.759	-27.304	-1.043	-3.289	1.328	-3.004	1.267
dic.	55.979	-18.504	7.033	-1.926	1.204	6.311	-1.172
2022 - gen.	-37.136	34.733	-2.878	-2.904	2.923	-2.859	-848
feb.	-2.803	17.898	-2.540	-1.105	4.219	574	-575
mar.	19.171	-7.989	-1.827	-5.002	8.396	1.567	1.903
apr.	27.626	5.530	1.079	-2.647	-3.947	-5.515	231
mag.	850	-20.484	-880	-1.944	4.820	1.996	-849
giu.	-17.082	4.411	-1.493	1.281	6.731	6.518	1.945
lug.	(25.827)	(11.950)	(72)	(-620)	(-4.091)	(-4.640)	(255)

Periodo	Attività verso residenti in Italia e nel resto dell'area					Attività verso non residenti nell'area dell'euro	Altre contropartite	
	Finanziamenti alle Amministrazioni pubbliche		Finanziamenti agli "altri residenti"					Totale
		di cui: obbligazioni	di cui: obbligazioni	di cui: azioni e partecipazioni				
2019	-7.880	1.636	-10.711	18.962	4.137	-18.591	3.182	93.710
2020	189.899	187.886	70.785	10.730	8.547	260.684	5.486	-42.231
2021 - giu.	4.867	3.085	3.510	-3.007	-946	8.377	4.971	-267
lug.	16.820	18.801	-4.827	-314	475	11.993	2.892	38.456
ago.	10.449	10.209	-8.888	18	155	1.561	-1.856	18.343
set.	168	6.058	8.540	787	-48	8.708	874	-45.428
ott.	2.182	13.791	-222	-547	467	1.960	4.687	18.877
nov.	6.281	3.875	5.635	1.194	819	11.916	4.091	-62.807
dic.	8.003	-512	19.353	9.140	874	27.356	2.122	13.136
2022 - gen.	32.552	29.278	-10.316	-2.043	124	22.236	-44	-28.302
feb.	26.235	26.162	-754	-2.011	219	25.481	430	-10.817
mar.	4.931	7.048	9.587	-626	-4.569	14.518	3.902	-3.768
apr.	3.524	4.269	2.266	4.104	601	5.790	-4.002	26.084
mag.	8.556	9.835	14.365	-586	4.680	22.921	1.703	-43.111
giu.	1.082	-778	9.394	-825	488	10.475	2.879	-17.563
lug.	(5.377)	(6.734)	(2.772)	(-1.275)	(-755)	(8.148)	(658)	(24.586)

Bilancio statistico della Banca d'Italia: attività

(consistenze di fine periodo in milioni di euro)

Periodo	Oro e crediti in oro	Attività verso non residenti nell'area dell'euro		Prestiti a controparti del settore finanziario dell'area dell'euro					
		di cui: crediti verso FMI		Operazioni di rifinanziamento		Operazioni temporanee di fine-tuning e di tipo strutturale	Operazioni di rifinanziamento marginale	Crediti connessi a scarti di garanzia e altri crediti	
				Principali	A più lungo termine				
2019	106.742	51.273	11.285	220.141	4.718	215.423
2020	121.703	52.013	12.290	374.055	160	373.895
2021 - lug.	121.167	55.220	12.280	463.701	35	463.666
ago.	120.801	72.702	29.805	462.905	15	462.890
set.	117.474	73.843	30.366	448.712	..	448.712
ott.	120.941	74.287	30.576	448.731	14	448.717
nov.	124.421	75.531	30.992	448.761	34	448.727
dic.	126.874	76.041	31.258	453.414	14	453.400
2022 - gen.	126.539	76.961	31.553	453.400	5	453.395
feb.	134.514	76.566	31.502	453.499	104	453.395
mar.	137.086	76.127	31.462	453.316	61	453.255
apr.	143.328	78.733	32.223	453.339	69	453.270
mag.	136.275	77.994	31.833	453.394	124	453.270
giu.	137.072	78.871	32.421	431.940	188	431.752
lug.	135.887	81.213	33.371	432.023	211	431.812
ago.	135.042	81.315	33.538	432.085	273	431.812

Periodo	Attività in valuta verso residenti nell'area dell'euro	Titoli in euro emessi da residenti nell'area dell'euro	Crediti verso le Amministrazioni pubbliche	Attività verso l'Eurosistema			Altre attività	Totale attività
				di cui: partecipazioni al capitale della BCE	di cui: crediti connessi al trasferimento di riserve			
2019	967	475.832	18.363	53.752	1.278	6.840	67.632	994.702
2020	1.684	657.267	18.877	56.746	1.302	6.854	79.707	1.362.052
2021 - lug.	1.179	737.349	18.454	57.786	1.302	6.854	81.225	1.536.079
ago.	1.354	741.908	18.309	57.516	1.302	6.854	82.207	1.557.704
set.	1.329	747.095	18.097	58.470	1.302	6.854	79.899	1.544.919
ott.	1.238	749.488	17.731	59.131	1.302	6.854	83.739	1.555.286
nov.	1.078	763.407	17.927	59.553	1.302	6.854	82.191	1.572.869
dic.	1.512	761.711	17.673	60.834	1.406	6.854	83.606	1.581.664
2022 - gen.	1.371	767.483	17.503	59.961	1.406	6.854	85.513	1.588.731
feb.	1.345	760.761	17.036	61.481	1.406	6.854	90.996	1.596.197
mar.	1.512	756.394	16.672	64.122	1.406	6.854	94.567	1.599.795
apr.	1.456	730.042	16.035	64.237	1.406	6.854	110.948	1.598.117
mag.	1.063	721.346	15.682	65.502	1.406	6.854	122.428	1.593.684
giu.	1.351	714.911	15.491	66.391	1.406	6.854	128.707	1.574.734
lug.	1.116	733.386	15.683	64.223	1.406	6.854	121.878	1.585.408
ago.	1.446	705.016	15.002	60.612	1.406	6.854	145.698	1.576.216

Bilancio statistico della Banca d'Italia: passività

(consistenze di fine periodo in milioni di euro)

Periodo	Banconote in circolazione	Passività in euro verso controparti del settore finanziario dell'area dell'euro						Passività in euro verso altri residenti nell'area dell'euro
		Conti correnti (inclusa ROB)	Depositi overnight	Depositi a tempo determinato	Operazioni temporanee di fine-tuning	Depositi connessi a scarti di garanzia e altri depositi		
2019	201.629	101.775	100.477	1.298	37.028
2020	224.207	299.287	228.259	71.028	61.475
2021 - lug.	234.109	417.366	327.083	90.283	127.392
ago.	234.387	418.029	323.150	94.879	153.683
set.	235.225	408.060	309.044	99.016	117.051
ott.	236.515	422.797	326.898	95.899	113.133
nov.	237.457	427.808	322.383	105.425	87.515
dic.	241.380	404.822	304.513	100.309	72.295
2022 - gen.	240.617	416.562	320.227	96.335	97.040
feb.	241.915	405.344	313.392	91.952	111.799
mar.	246.076	383.007	284.350	98.657	106.089
apr.	248.115	406.444	310.368	96.076	110.641
mag.	249.135	402.383	304.588	97.795	95.089
giu.	250.487	344.556	253.193	91.363	99.822
lug.	250.208	333.552	301.532	32.020	104.137
ago.	246.310	336.299	306.965	29.334	80.318

Periodo	Passività verso non residenti nell'area dell'euro	Passività in valuta verso residenti nell'area dell'euro	Rivalutazioni	Capitale e riserve	Passività verso l'Eurosistema	Altre passività	di cui:	Totale passività
							Contropartite DSP	
2019	1.949	344	130.453	26.148	439.449	55.927	8.127	994.702
2020	4.331	387	173.841	26.237	515.967	56.319	7.751	1.362.051
2021 - lug.	8.374	478	172.061	26.304	492.165	57.832	7.902	1.536.079
ago.	8.314	503	167.997	26.304	472.465	76.023	25.298	1.557.704
set.	8.313	517	159.428	26.304	513.515	76.505	25.576	1.544.919
ott.	3.718	517	155.067	26.304	519.100	78.134	25.549	1.555.286
nov.	3.508	511	165.530	26.304	544.914	79.322	25.913	1.572.869
dic.	3.711	567	161.881	26.304	589.983	80.721	25.979	1.581.664
2022 - gen.	3.940	606	157.200	26.304	564.803	81.659	26.224	1.588.731
feb.	3.464	797	155.425	26.304	568.054	83.095	26.181	1.596.197
mar.	3.373	835	153.571	26.304	596.558	83.983	26.176	1.599.795
apr.	3.713	782	150.581	26.304	573.014	78.521	26.810	1.598.117
mag.	3.519	720	139.219	26.304	596.913	80.402	26.483	1.593.684
giu.	6.446	721	137.953	26.304	627.682	80.763	26.870	1.574.734
lug.	6.626	724	140.502	26.304	640.085	83.271	27.282	1.585.408
ago.	6.650	736	136.555	26.304	658.756	84.288	27.354	1.576.216

Tassi di interesse ufficiali dell'Eurosistema
(valori percentuali)

Data di annuncio	Operazioni attivabili su iniziativa delle controparti			Operazioni di rifinanziamento principali		
	Data di decorrenza	Depositi overnight presso l'Eurosistema	Operazioni di rifinanziamento marginale	Data di decorrenza	Tasso fisso (per aste a tasso fisso)	Tasso minimo di offerta (per aste a tasso variabile)
22.12.1998	4.01.1999	2,75	3,25	-	-	-
22.12.1998	1.01.1999	2,00	4,50	7.01.1999	3,00	-
8.04.1999	9.04.1999	1,50	3,50	14.04.1999	2,50	-
4.11.1999	5.11.1999	2,00	4,00	10.11.1999	3,00	-
3.02.2000	4.02.2000	2,25	4,25	9.02.2000	3,25	-
16.03.2000	17.03.2000	2,50	4,50	22.03.2000	3,50	-
27.04.2000	28.04.2000	2,75	4,75	4.05.2000	3,75	-
8.06.2000	-	-	-	28.06.2000	-	4,25
8.06.2000	9.06.2000	3,25	5,25	15.06.2000	4,25	-
31.08.2000	1.09.2000	3,50	5,50	6.09.2000	-	4,50
5.10.2000	6.10.2000	3,75	5,75	11.10.2000	-	4,75
10.05.2001	11.05.2001	3,50	5,50	15.05.2001	-	4,50
30.08.2001	31.08.2001	3,25	5,25	5.09.2001	-	4,25
17.09.2001	18.09.2001	2,75	4,75	19.09.2001	-	3,75
8.11.2001	9.11.2001	2,25	4,25	14.11.2001	-	3,25
5.12.2002	6.12.2002	1,75	3,75	11.12.2002	-	2,75
6.03.2003	7.03.2003	1,50	3,50	12.03.2003	-	2,50
5.06.2003	6.06.2003	1,00	3,00	9.06.2003	-	2,00
1.12.2005	6.12.2005	1,25	3,25	6.12.2005	-	2,25
2.03.2006	8.03.2006	1,50	3,50	8.03.2006	-	2,50
8.06.2006	15.06.2006	1,75	3,75	15.06.2006	-	2,75
3.08.2006	9.08.2006	2,00	4,00	9.08.2006	-	3,00
5.10.2006	11.10.2006	2,25	4,25	11.10.2006	-	3,25
7.12.2006	13.12.2006	2,50	4,50	13.12.2006	-	3,50
8.03.2007	14.03.2007	2,75	4,75	14.03.2007	-	3,75
6.06.2007	13.06.2007	3,00	5,00	13.06.2007	-	4,00
3.07.2008	9.07.2008	3,25	5,25	9.07.2008	-	4,25
8.10.2008	8.10.2008	2,75	4,75	-	-	-
8.10.2008	9.10.2008	3,25	4,25	15.10.2008	3,75	-
6.11.2008	12.11.2008	2,75	3,75	12.11.2008	3,25	-
4.12.2008	10.12.2008	2,00	3,00	10.12.2008	2,50	-
18.12.2008	21.01.2009	1,00	3,00	-	-	-
15.01.2009	21.01.2009	1,00	3,00	21.01.2009	2,00	-
5.03.2009	11.03.2009	0,50	2,50	11.03.2009	1,50	-
2.04.2009	8.04.2009	0,25	2,25	8.04.2009	1,25	-
7.05.2009	13.05.2009	0,25	1,75	13.05.2009	1,00	-
7.04.2011	13.04.2011	0,50	2,00	13.04.2011	1,25	-
7.07.2011	13.07.2011	0,75	2,25	13.07.2011	1,50	-
3.11.2011	9.11.2011	0,50	2,00	9.11.2011	1,25	-
8.12.2011	14.12.2011	0,25	1,75	14.12.2011	1,00	-
5.07.2012	11.07.2012	0,00	1,50	11.07.2012	0,75	-
2.05.2013	8.05.2013	0,00	1,00	8.05.2013	0,50	-
7.11.2013	13.11.2013	0,00	0,75	13.11.2013	0,25	-
5.06.2014	11.06.2014	-0,10	0,40	11.06.2014	0,15	-
4.09.2014	10.09.2014	-0,20	0,30	10.09.2014	0,05	-
3.12.2015	9.12.2015	-0,30	0,30	9.12.2015	0,05	-
9.03.2016	16.03.2016	-0,40	0,25	16.03.2016	0,00	-
12.09.2019	18.09.2019	-0,50	0,25	18.09.2019	0,00	-
21.07.2022	27.07.2022	0,00	0,75	27.07.2022	0,50	-

Operazioni di politica monetaria dell'Eurosistema effettuate dalla Banca d'Italia mediante asta*(milioni di euro per le quantità; valori percentuali su base annua per i tassi di interesse; dati giornalieri)*

Data di regolamento	Importo		Aste a tasso fisso	Aste a tasso variabile			Durata dell'operazione (in giorni)
	Richiesto	Aggiudicato		Tasso minimo di offerta	Tasso marginale	Tasso medio ponderato	
Operazioni di rifinanziamento principali							
18.05.2022	118	118	0,00	-	-	-	7
25.05.2022	124	124	0,00	-	-	-	7
1.06.2022	47	47	0,00	-	-	-	7
8.06.2022	50	50	0,00	-	-	-	7
15.06.2022	94	94	0,00	-	-	-	7
22.06.2022	126	126	0,00	-	-	-	7
29.06.2022	188	188	0,00	-	-	-	7
6.07.2022	246	246	0,00	-	-	-	7
13.07.2022	195	195	0,00	-	-	-	7
20.07.2022	195	195	0,00	-	-	-	7
Operazioni di rifinanziamento a più lungo termine, con durata fino a 3 mesi							
27.01.2022	5	5	0,00	-	-	-	91
24.02.2022	10	10	0,00	-	-	-	91
31.03.2022	27	27	0,00	-	-	-	91
28.04.2022	20	20	0,00	-	-	-	91
26.05.2022	10	10	0,00	-	-	-	98
30.06.2022	132	132	0,00	-	-	-	91
Operazioni di rifinanziamento a più lungo termine, con durata oltre 3 mesi							
24.06.2021	320	320	-0,25	-	-	-	371
24.06.2021	15.652	15.652	0,00	-	-	-	1.098
29.09.2021	41.682	41.682	0,00	-	-	-	1.092
30.09.2021	972	972	-0,25	-	-	-	364
16.12.2021	350	350	-0,25	-	-	-	406
22.12.2021	21.754	21.754	0,00	-	-	-	1.092
Altre operazioni							
16.06.2022	-	-	0,00	-	-	-	7
23.06.2022	-	-	0,00	-	-	-	7
30.06.2022	150	150	1,84	-	-	-	7
7.07.2022	-	-	0,00	-	-	-	7
14.07.2022	-	-	0,00	-	-	-	7
21.07.2022	-	-	0,00	-	-	-	7

Statistiche sulla riserva obbligatoria - Passività delle istituzioni creditizie residenti in Italia

(consistenze di fine periodo in milioni di euro)

Periodo	Totale delle passività soggette	Passività soggette a coefficiente di riserva positivo		Passività soggette a coefficiente di riserva dello 0%		
		Depositi (in conto corrente; con durata prestabilita fino a due anni; rimborsabili con preavviso fino a due anni)	Titoli obbligazionari fino a due anni	Depositi (con durata prestabilita oltre due anni; rimborsabili con preavviso oltre due anni)	Pronti contro termine	Titoli obbligazionari oltre i due anni
2019	-	-	-	-	-	-
2020	-	-	-	-	-	-
2021 - giu.	-	-	-	-	-	-
lug.	2.294.981	1.869.889	4.114	57.691	102.525	260.762
ago.	-	-	-	-	-	-
set.	2.287.004	1.853.053	4.082	57.518	110.162	262.189
ott.	2.320.875	1.886.300	4.134	58.074	111.453	260.913
nov.	-	-	-	-	-	-
dic.	2.344.836	1.917.906	4.785	58.752	105.661	257.732
2022 - gen.	2.327.905	1.886.839	4.136	57.754	126.326	252.851
feb.	2.331.377	1.888.922	3.769	57.814	127.757	253.114
mar.	-	-	-	-	-	-
apr.	2.372.646	1.929.014	3.867	56.711	136.075	246.979
mag.	2.363.284	1.920.703	4.380	55.841	136.794	245.567
giu.	-	-	-	-	-	-
lug.	(2.366.692)	(1.938.172)	(4.245)	(55.660)	(120.532)	(248.082)

Tavola 3.6b

[Accesso ai dati:](#)[BMON0100](#)

Statistiche sulla riserva obbligatoria - Assolvimento dell'obbligo di riserva da parte delle istituzioni creditizie residenti in Italia

(consistenze medie nel periodo di mantenimento in milioni di euro; valori percentuali su base annua per il tasso di interesse)

Periodo di mantenimento terminante il:		Riserve dovute	Conti correnti delle istituzioni creditizie	Riserve in eccesso	Inadempienze	Tasso di remunerazione della riserva obbligatoria
mese	giorno					
2019	dic.	16.276	127.795	111.519	..	0,00
2020	dic.	17.419	242.049	224.630	..	0,00
2021 - giu.	15	18.137	321.026	302.889	..	0,00
lug.	27	18.277	318.690	300.414	..	0,00
ago.	-	-	-	-	-	-
set.	14	18.359	329.717	311.358	..	0,00
ott.	-	-	-	-	-	-
nov.	2	18.698	327.017	308.319	..	0,00
dic.	21	18.530	329.833	311.303	..	0,00
2022 - gen.	-	-	-	-	-	-
feb.	-	-	-	-	-	-
mar.	15	19.185	328.479	309.294	..	0,00
apr.	19	18.868	316.855	297.987	..	0,00
mag.	-	-	-	-	-	-
giu.	14	18.886	319.490	300.604	..	0,00
lug.	26	19.288	288.399	269.111	..	0,00

Bilancio delle "altre IFM" residenti in Italia: attività

(consistenze di fine periodo in milioni di euro)

Periodo	Cassa	Prestiti						Resto del mondo
		Residenti in Italia			Residenti in altri paesi dell'area dell'euro			
		IFM	Amministrazioni pubbliche	Altri residenti	IFM	Amministrazioni pubbliche	Altri residenti	
2020	11.454	571.211	256.770	1.507.546	116.245	245	24.127	102.897
2021 - lug.	9.488	700.107	267.094	1.494.243	120.244	124	23.612	104.475
ago.	9.676	700.872	267.348	1.481.532	122.205	110	22.931	103.205
set.	9.562	691.474	261.437	1.493.688	121.351	132	23.731	104.268
ott.	9.582	716.463	249.833	1.493.808	127.795	127	23.909	104.412
nov.	9.642	716.311	252.218	1.502.629	125.221	149	22.911	104.922
dic.	10.797	689.432	260.725	1.503.566	124.326	157	22.293	106.212
2022 - gen.	9.687	704.279	264.526	1.504.112	125.128	92	21.789	106.646
feb.	9.395	689.460	264.602	1.504.580	122.554	86	22.197	104.590
mar.	9.242	677.398	262.474	1.520.741	123.456	97	23.212	107.191
apr.	9.890	696.269	261.727	1.512.935	126.504	92	22.829	106.279
mag.	9.649	699.461	260.542	1.519.997	125.616	89	22.993	105.182
giu.	9.829	627.883	262.243	1.521.495	121.799	168	24.411	109.813
lug.	(9.848)	(621.849)	(260.905)	(1.529.536)	(132.555)	(149)	(23.928)	(111.996)

Periodo	Titoli diversi da azioni						Resto del mondo
	Residenti in Italia			Residenti in altri paesi dell'area dell'euro			
	IFM	Amministrazioni pubbliche	Altri residenti	IFM	Amministrazioni pubbliche	Altri residenti	
2020	49.247	419.260	150.977	20.828	68.065	11.986	41.522
2021 - lug.	49.973	427.895	143.332	23.419	71.008	14.404	48.956
ago.	51.105	429.495	142.842	22.707	69.944	14.438	48.831
set.	50.803	423.480	142.269	22.961	69.760	15.176	49.252
ott.	50.364	422.493	140.773	22.702	68.213	15.455	52.296
nov.	50.502	418.896	141.134	23.132	74.645	15.958	58.302
dic.	52.048	410.349	150.422	23.866	71.971	15.809	59.293
2022 - gen.	51.514	419.622	147.467	24.211	76.745	15.919	60.386
feb.	51.891	428.768	145.073	24.362	79.534	15.824	61.311
mar.	51.033	427.380	143.778	24.492	78.839	15.871	62.135
apr.	50.040	423.196	146.914	24.480	76.452	16.061	62.030
mag.	49.757	418.479	146.077	24.709	78.149	16.018	62.737
giu.	48.277	413.455	144.900	24.615	76.795	15.464	62.721
lug.	(48.590)	(416.559)	(143.341)	(25.163)	(77.347)	(16.316)	(65.743)

Periodo	Azioni e partecipazioni				Resto del mondo	Immobilizzazioni	Altre attività	Totale attività
	Residenti in Italia		Residenti in altri paesi dell'area dell'euro					
	IFM	Altri settori	IFM	Altri settori				
2020	25.537	77.953	40.460	15.081	15.588	76.605	243.760	3.847.365
2021 - lug.	23.587	80.166	40.304	15.276	17.162	74.195	226.693	3.975.757
ago.	23.604	80.048	40.309	15.497	17.194	74.288	224.049	3.962.228
set.	23.823	80.027	40.370	15.554	17.914	73.901	224.755	3.955.689
ott.	23.872	80.555	40.312	15.518	17.825	73.957	230.236	3.980.498
nov.	23.381	80.819	38.206	15.419	17.758	74.120	238.053	4.004.325
dic.	23.157	79.625	38.161	15.418	17.537	73.931	233.980	3.983.076
2022 - gen.	23.041	78.523	38.217	15.636	17.463	74.215	239.036	4.018.252
feb.	22.159	78.326	38.224	15.228	17.079	75.547	243.502	4.014.288
mar.	22.045	74.449	38.250	14.919	17.592	75.442	260.107	4.030.143
apr.	21.312	74.203	38.335	15.078	17.844	75.851	287.883	4.066.205
mag.	21.273	78.064	38.338	15.193	18.017	76.005	292.043	4.078.388
giu.	21.809	76.948	38.356	14.896	18.503	75.626	315.619	4.025.625
lug.	(21.956)	(79.882)	(38.374)	(14.600)	(17.574)	(75.860)	(308.470)	(4.040.539)

Bilancio delle “altre IFM” residenti in Italia: passività

(consistenze di fine periodo in milioni di euro)

Periodo	Depositi						Resto del mondo
	Residenti in Italia			Residenti in altri paesi dell'area dell'euro			
	IFM	Amministrazione centrale	Altre Amministrazioni pubbliche - altri residenti	IFM	Amministrazioni centrali	Altre Amministrazioni pubbliche - altri residenti	
2020	651.073	28.651	1.956.089	191.954	200	28.015	84.121
2021 - lug.	751.859	34.819	2.017.725	194.840	21	29.613	70.916
ago.	751.247	28.989	2.005.531	197.231	24	27.622	73.653
set.	737.485	23.783	2.016.310	189.194	23	28.212	74.974
ott.	747.232	20.790	2.050.789	195.179	22	29.281	75.535
nov.	740.902	19.952	2.030.770	197.725	28	29.238	77.430
dic.	741.389	24.417	2.076.811	178.888	25	30.630	76.319
2022 - gen.	744.847	28.220	2.064.345	202.314	19	29.973	75.337
feb.	740.976	29.800	2.062.766	208.869	19	28.292	75.027
mar.	750.776	29.294	2.062.127	206.520	23	28.179	77.485
apr.	746.132	29.231	2.107.325	217.141	22	28.072	78.252
mag.	751.609	28.829	2.101.170	215.769	21	27.814	77.307
giu.	719.587	28.667	2.061.962	199.458	16	26.883	76.324
lug.	(723.586)	(30.171)	(2.098.785)	(215.411)	(15)	(28.626)	(76.399)

Periodo	Obbligazioni	Capitale e riserve	Altre passività	Totale passività
2020	267.810	347.895	291.558	3.847.365
2021 - lug.	262.429	348.789	264.744	3.975.756
ago.	263.096	350.052	264.783	3.962.228
set.	263.610	349.586	272.512	3.955.689
ott.	262.544	348.384	250.741	3.980.497
nov.	260.482	347.593	300.204	4.004.325
dic.	260.972	340.392	253.233	3.983.076
2022 - gen.	255.389	340.564	277.243	4.018.251
feb.	255.282	341.616	271.643	4.014.288
mar.	249.810	345.597	280.332	4.030.142
apr.	248.137	337.677	274.218	4.066.205
mag.	247.217	340.131	288.522	4.078.387
giu.	249.432	342.368	320.929	4.025.625
lug.	(248.637)	(338.842)	(280.068)	(4.040.539)

Tutti i fascicoli della collana Statistiche sono disponibili sul sito internet della Banca d'Italia:

<http://www.bancaditalia.it/pubblicazioni>

Eventuali chiarimenti sui dati contenuti in questa pubblicazione possono essere richiesti

via e-mail all'indirizzo: statistiche@bancaditalia.it

Pubblicazione non soggetta a registrazione ai sensi dell'art. 3 bis della L. 103/2012