

# Banche e moneta: serie nazionali

11 ottobre 2021

Per informazioni: [statistiche@bancaditalia.it](mailto:statistiche@bancaditalia.it)  
[www.bancaditalia.it/statistiche/index.html](http://www.bancaditalia.it/statistiche/index.html)

Figura 1

## Prestiti bancari ai residenti in Italia (variazioni percentuali sui 12 mesi)



Figura 2

## Principali passività bancarie: depositi con residenti in Italia e obbligazioni (variazioni percentuali sui 12 mesi)

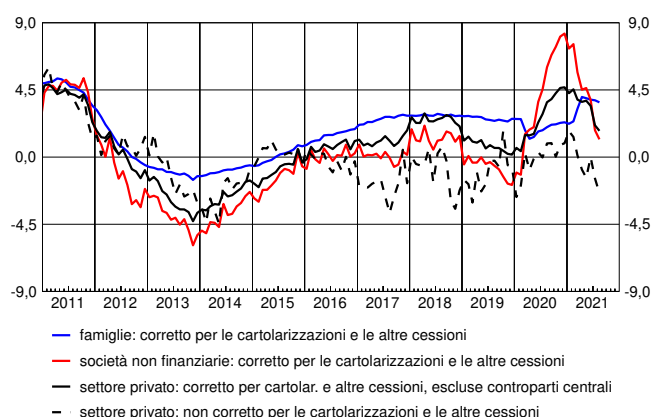
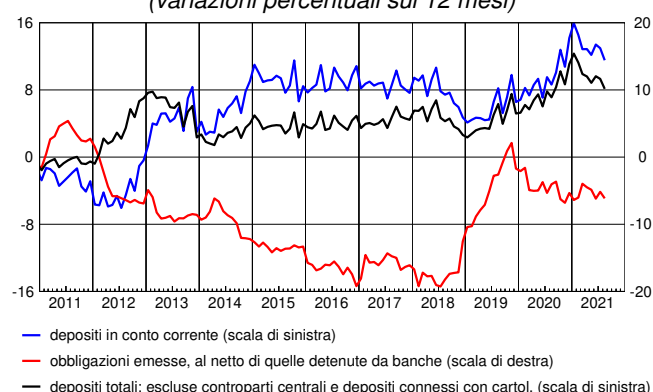

In agosto i prestiti al settore privato, corretti per tener conto delle cartolarizzazioni e degli altri crediti ceduti e cancellati dai bilanci bancari, sono cresciuti dell'1,8 per cento sui dodici mesi (2,1 nel mese precedente). I prestiti alle famiglie sono aumentati del 3,7 per cento sui dodici mesi (3,8 nel mese precedente) mentre quelli alle società non finanziarie sono aumentati dell'1,2 per cento (1,8 nel mese precedente). I depositi del settore privato sono cresciuti dell'8,1 per cento sui dodici mesi (contro il 9,3 in luglio); la raccolta obbligazionaria è diminuita del 6,1 per cento sullo stesso periodo dell'anno precedente (-5,2 in luglio). Le sofferenze sono diminuite del 19,5 per cento sui dodici mesi (in luglio la riduzione era stata del 17,2 per cento); la variazione può risentire dell'effetto di operazioni di cartolarizzazione.

Figura 3

## Tassi di interesse bancari sui prestiti in euro per settore: nuove operazioni (valori percentuali)



Figura 4

## Tassi di interesse bancari sui depositi in euro per strumento: consistenze (valori percentuali)

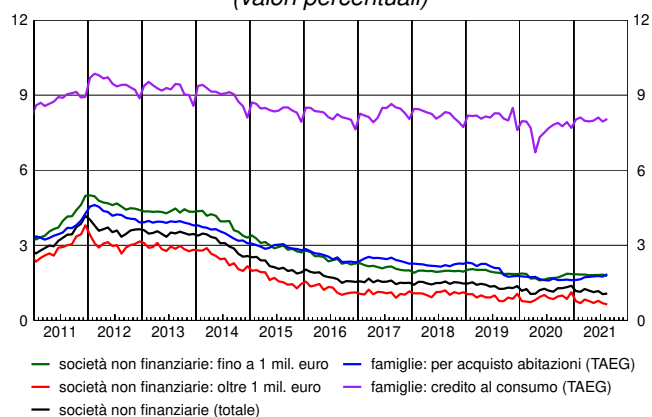
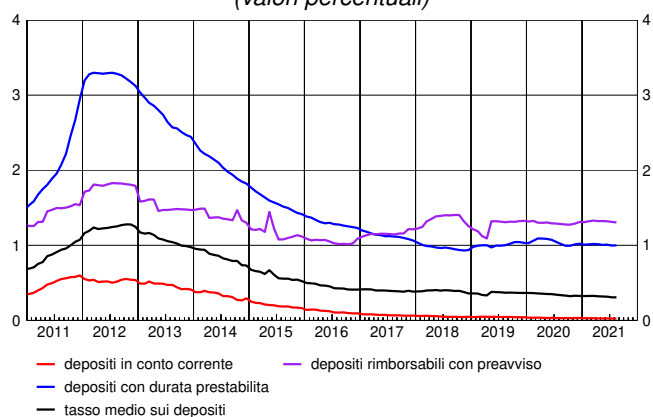

In agosto i tassi di interesse sui prestiti erogati nel mese alle famiglie per l'acquisto di abitazioni comprensivi delle spese accessorie (Tasso Annuale Effettivo Globale, TAEG) si sono collocati all'1,84 per cento (1,75 in luglio), mentre quelli sulle nuove erogazioni di credito al consumo all'8,05 per cento (7,94 nel mese precedente). I tassi di interesse sui nuovi prestiti alle società non finanziarie sono stati pari all'1,07 per cento (1,05 in luglio), quelli per importi fino a 1 milione di euro sono stati pari all'1,78 per cento, mentre i tassi sui nuovi prestiti di importo superiore a tale soglia si sono collocati allo 0,64 per cento. I tassi passivi sul complesso dei depositi in essere sono stati pari allo 0,31 per cento (come nel mese precedente).

## Avviso

Il report "Banche e moneta: serie nazionali" ha frequenza mensile e contiene statistiche aggregate a livello nazionale sul sistema bancario in gran parte definite secondo gli schemi armonizzati dell'Eurosistema.

Il fascicolo si compone di 40 tavole, ed è articolato in tre sezioni:

Sezione 1. Statistiche bancarie: bilanci e altre informazioni.

Sezione 2. Tassi di interesse bancari.

Sezione 3. Statistiche della politica monetaria unica: le componenti italiane.

Il fascicolo separato [Metodi e fonti: note metodologiche](#) fa parte integrante del report e ne descrive il contenuto.

A partire da giugno 2020, le obbligazioni di propria emissione utilizzate per operazioni di pronti contro termine con altre IFM non sono più registrate tra i titoli emessi ma come depositi interbancari.

Da novembre 2020, sulla base di precisazioni fornite nell'ambito dell'Eurosistema, il valore delle immobilizzazioni in leasing operativo è incluso nella voce "Altre passività" anziché nella voce "Depositi con durata prestabilita", scostandosi parzialmente dalle indicazioni del principio contabile IFRS 16.

## Avvertenze

- I. Le elaborazioni, salvo diversa indicazione, sono eseguite dalla Banca d'Italia.
- II. Segni convenzionali:
  - il fenomeno non esiste;
  - .... il fenomeno esiste ma i dati non si conoscono;
  - .. i dati non raggiungono la cifra significativa dell'ordine minimo considerato.I dati riportati fra parentesi sono provvisori, quelli fra parentesi in corsivo sono stimati.
- III. Le tavole sono contrassegnate, oltre che da un numero progressivo, da un codice alfanumerico che individua in modo univoco il contenuto della tavola nell'archivio elettronico in cui sono memorizzate le informazioni destinate alla diffusione esterna. Analogo codice identifica le diverse grandezze riportate in ciascuna tavola.

## Indice

### Sezione 1: Statistiche bancarie: bilanci e altre informazioni

*Accesso ai dati in BDS:*

Tavola 1.1	- Bilancio delle banche residenti in Italia: attività	<a href="#">BSIB0100</a>
Tavola 1.2	- Bilancio delle banche residenti in Italia: passività	<a href="#">BSIB0200</a>
Tavola 1.3	- Depositi per settore di attività economica (consistenze)	<a href="#">BSIB0300</a>
Tavola 1.4	- Depositi per settore di attività economica e obbligazioni emesse (flussi)	<a href="#">BSIB0400</a>
Tavola 1.5	- Raccolta da altri residenti e altre Amministrazioni pubbliche per durata e tipologia	<a href="#">BSIB0500</a>
Tavola 1.6	- Prestiti per settore di attività economica (consistenze)	<a href="#">BSIB0600</a>
Tavola 1.7	- Prestiti per settore di attività economica: residenti in Italia (flussi)	<a href="#">BSIB0700</a>
Tavola 1.8	- Prestiti ai residenti in Italia, per durata e tipologia	<a href="#">BSIB0800</a>
Tavola 1.9	- Prestiti per branche di attività economica dei residenti in Italia	<a href="#">ATECO100</a>
Tavola 1.10	- Cartolarizzazioni di prestiti bancari per tipologia e settore di controparte: totale	<a href="#">CARB0100</a>
Tavola 1.11	- Cartolarizzazioni di prestiti bancari per tipologia e settore di controparte: prestiti cancellati dai bilanci (consistenze)	<a href="#">CARB0200</a>
Tavola 1.12	- Cartolarizzazioni e altre cessioni di prestiti cancellati dai bilanci bancari: residenti in Italia (flussi)	<a href="#">CARB0300</a>
Tavola 1.13	- Tassi di variazione a 1 mese annualizzati: raccolta	<a href="#">BSID0100</a>
Tavola 1.14	- Tassi di variazione a 1 mese annualizzati: prestiti e titoli in portafoglio	<a href="#">BSID0200</a>
Tavola 1.15	- Sofferenze per settore di attività economica dei residenti in Italia (consistenze e flussi)	<a href="#">BSIB0900</a>
Tavola 1.16	- Sofferenze per branche di attività economica dei residenti in Italia	<a href="#">ATECO200</a>
Tavola 1.17	- Titoli in portafoglio emessi da residenti in Italia, diversi da azioni e partecipazioni	<a href="#">TITP0100</a>
Tavola 1.18	- Titoli di terzi in deposito per settore detentore: titoli di debito al valore nominale	<a href="#">TITD0100</a>
Tavola 1.19	- Titoli di terzi in deposito di residenti in Italia per strumento al <i>fair value</i>	<a href="#">TITD0200</a>

#### *Tavole disponibili solo in BDS*

Conto economico e altri indicatori di struttura	<a href="#">CE00100</a>
Principali attività bancarie – tassi di variazione a 12 mesi	<a href="#">BSIB1000</a>
Principali passività bancarie – tassi di variazione a 12 mesi	<a href="#">BSIB1100</a>

### Sezione 2: Tassi di interesse bancari

*Accesso ai dati in BDS:*

Tavola 2.1	- Indicatori compositi del costo del credito bancario	<a href="#">MIR0100</a>
Tavola 2.2	- Tassi di interesse bancari sui prestiti in euro alle società non finanziarie: nuove operazioni	<a href="#">MIR0200</a>
Tavola 2.3	- Volumi sui prestiti in euro alle società non finanziarie: nuove operazioni	<a href="#">MIR0300</a>
Tavola 2.4	- Tassi di interesse bancari sui prestiti in euro alle famiglie: nuove operazioni	<a href="#">MIR0400</a>
Tavola 2.5	- Volumi sui prestiti in euro alle famiglie: nuove operazioni	<a href="#">MIR0500</a>
Tavola 2.6	- Tassi di interesse bancari sui prestiti in euro a famiglie e società non finanziarie: consistenze	<a href="#">MIR0600</a>
Tavola 2.7	- Tassi di interesse bancari sui depositi in euro di famiglie e società non finanziarie: nuove operazioni	<a href="#">MIR0700</a>
Tavola 2.8	- Tassi di interesse bancari sui depositi in euro di famiglie e società non finanziarie: consistenze	<a href="#">MIR0800</a>
Tavola 2.9	- Altri tassi di interesse bancari	<a href="#">MID0100</a>

#### *Tavole disponibili solo in BDS*

Volume dei depositi in euro di famiglie e società non finanziarie: nuove operazioni	<a href="#">MIR0900</a>
---	-------------------------

*segue*

*segue*

**Sezione 3: Statistiche della politica monetaria unica: le componenti italiane**

*Accesso ai dati in BDS:*

Tavola 3.1a - Componenti italiane degli aggregati monetari dell'area dell'euro: residenti nell'area (consistenze)	<a href="#"><u>AGGM0100</u></a>
Tavola 3.1b - Componenti italiane degli aggregati monetari dell'area dell'euro: residenti nell'area (flussi)	<a href="#"><u>AGGM0200</u></a>
Tavola 3.2a - Contropartite italiane della moneta dell'area dell'euro: residenti nell'area (consistenze)	<a href="#"><u>AGGM0300</u></a>
Tavola 3.2b - Contropartite italiane della moneta dell'area dell'euro: residenti nell'area (flussi)	<a href="#"><u>AGGM0400</u></a>
Tavola 3.3a - Bilancio statistico della Banca d'Italia: attività	<a href="#"><u>SPBI0100</u></a>
Tavola 3.3b - Bilancio statistico della Banca d'Italia: passività	<a href="#"><u>SPBI0200</u></a>
Tavola 3.4 - Tassi di interesse ufficiali dell'Eurosistema	<a href="#"><u>TUFF0100</u></a>
Tavola 3.5 - Operazioni di politica monetaria dell'Eurosistema effettuate dalla Banca d'Italia mediante asta	<a href="#"><u>OPM0100</u></a>
Tavola 3.6a - Statistiche sulla riserva obbligatoria - Passività delle istituzioni creditizie residenti in Italia	<a href="#"><u>ROB0100</u></a>
Tavola 3.6b - Statistiche sulla riserva obbligatoria - Assolvimento dell'obbligo di riserva da parte delle istituzioni creditizie residenti in Italia	<a href="#"><u>BMON0100</u></a>
Tavola 3.7a - Bilancio delle "altre IFM" residenti in Italia: attività	<a href="#"><u>BSIO0100</u></a>
Tavola 3.7b - Bilancio delle "altre IFM" residenti in Italia: passività	<a href="#"><u>BSIO0200</u></a>

*Tavole disponibili solo in BDS*

Principali aggregati monetari – tassi di variazione a 12 mesi [AGGM0500](#)

Una breve descrizione del contenuto di questo report, della metodologia utilizzata e della politica di revisione dei dati è disponibile nel fascicolo [Metodi e fonti: note metodologiche](#) (versione del 13 gennaio 2021).

# **Sezione 1**

## **Statistiche bancarie: bilanci e altre informazioni**

**Bilancio delle banche residenti in Italia: attività***(consistenze di fine periodo in milioni di euro)*

Periodo	Cassa	Prestiti			Titoli diversi da azioni		
		Residenti in Italia	Residenti in altri paesi dell'area dell'euro	Resto del mondo	Residenti in Italia		
					IFM	Amministrazioni pubbliche	Altri residenti
2019 .....	12.634	2.236.127	127.071	103.302	62.425	383.812	147.978
2020 - ago. ....	10.040	2.227.388	134.305	108.945	51.522	450.866	147.136
set. ....	10.012	2.255.748	139.020	104.318	51.808	450.867	146.433
ott. ....	9.531	2.309.725	139.353	102.737	51.577	443.968	148.257
nov. ....	9.638	2.362.155	145.732	102.377	51.823	433.096	155.802
dic. ....	11.454	2.335.225	140.617	102.897	49.247	418.236	150.977
2021 - gen. ....	9.532	2.349.287	133.089	99.895	48.415	426.543	147.822
feb. ....	9.429	2.358.199	128.528	95.675	47.809	434.866	146.042
mar. ....	9.293	2.413.522	134.573	99.359	47.991	425.830	145.742
apr. ....	9.051	2.434.493	135.717	98.247	47.688	426.322	150.072
mag. ....	9.498	2.436.571	140.767	97.218	48.628	429.750	147.351
giu. ....	9.387	2.447.211	143.415	100.770	49.665	421.886	143.921
lug. ....	9.488	2.461.063	143.980	104.475	49.973	426.869	143.332
ago. ....	(9.676)	(2.449.387)	(145.246)	(103.205)	(51.105)	(428.420)	(142.830)

Periodo	Titoli diversi da azioni			Titoli diversi da azioni del resto del mondo	Azioni e partecipazioni	
	Residenti in altri paesi dell'area dell'euro				Residenti in Italia	
	IFM	Amministrazioni pubbliche	Altri residenti		IFM	Altri residenti
2019 .....	15.794	58.966	12.032	41.813	23.873	74.288
2020 - ago. ....	18.399	75.465	11.282	39.909	24.729	75.584
set. ....	19.049	74.906	11.603	39.978	25.439	75.490
ott. ....	20.757	73.896	11.962	40.524	25.428	75.394
nov. ....	20.870	68.279	11.917	41.398	25.480	77.201
dic. ....	20.792	67.473	11.986	41.522	25.537	77.953
2021 - gen. ....	21.462	65.383	12.790	42.304	26.057	78.504
feb. ....	21.382	66.527	12.743	42.871	26.077	79.147
mar. ....	21.615	69.345	13.254	46.322	26.041	80.159
apr. ....	21.171	67.057	13.392	46.068	23.427	81.507
mag. ....	21.247	68.922	13.988	47.097	23.581	80.799
giu. ....	23.133	71.569	14.475	49.911	23.591	80.448
lug. ....	23.229	70.420	14.404	48.956	23.587	80.166
ago. ....	(22.517)	(69.359)	(15.040)	(48.231)	(23.604)	(80.035)

Periodo	Azioni e partecipazioni			Quote di partecipazione in fondi monetari	Immobilizzazioni	Altre attività	Totale attività
	Residenti in altri paesi dell'area dell'euro		Resto del mondo				
	IFM	Altri residenti					
2019 .....	40.546	15.042	17.590	..	77.500	269.790	3.720.583
2020 - ago. ....	40.330	13.937	15.741	32	76.996	245.505	3.768.111
set. ....	40.352	14.161	15.337	32	75.852	248.490	3.798.894
ott. ....	40.366	14.284	15.367	38	76.557	248.396	3.848.116
nov. ....	40.348	14.571	15.371	31	76.764	250.082	3.902.935
dic. ....	40.460	15.081	15.588	16	76.605	243.725	3.845.391
2021 - gen. ....	40.290	15.158	15.941	60	75.595	247.481	3.855.607
feb. ....	40.252	15.124	15.768	206	75.493	238.651	3.854.790
mar. ....	40.239	15.395	16.014	192	73.581	231.022	3.909.490
apr. ....	40.227	15.278	16.367	192	73.717	221.142	3.921.135
mag. ....	40.278	15.603	16.574	192	73.719	222.397	3.934.179
giu. ....	40.319	15.261	16.856	190	73.845	222.391	3.948.245
lug. ....	40.304	15.276	17.162	190	74.195	226.690	3.973.758
ago. ....	(40.309)	(15.497)	(17.194)	(190)	(74.288)	(224.116)	(3.960.248)

**Bilancio delle banche residenti in Italia: passività***(consistenze di fine periodo in milioni di euro)*

Periodo	Depositi							
	Residenti in Italia				Residenti in altri paesi dell'area dell'euro			
	IFM	Amministrazioni pubbliche	Altri residenti	di cui: in euro	IFM	Amministrazioni pubbliche	Altri residenti	di cui: in euro
2019 .....	599.658	53.215	1.802.921	2.428.149	215.986	604	25.662	218.834
2020 - ago. ....	611.964	42.932	1.893.451	2.523.787	198.743	494	26.515	204.132
set. ....	637.566	48.806	1.884.823	2.546.742	180.746	492	27.247	187.100
ott. ....	647.329	50.419	1.924.355	2.595.967	201.845	475	27.563	209.894
nov. ....	650.121	53.177	1.923.059	2.599.107	207.605	521	27.524	214.827
dic. ....	651.073	50.471	1.934.268	2.607.315	191.954	873	27.342	199.470
2021 - gen. ....	647.264	51.567	1.953.553	2.623.737	198.114	765	30.036	205.486
feb. ....	659.513	51.527	1.961.828	2.645.893	192.883	733	29.371	199.521
mar. ....	743.542	48.915	1.939.176	2.703.982	175.227	648	29.577	180.201
apr. ....	729.193	50.861	1.966.808	2.720.426	191.527	445	30.927	196.736
mag. ....	726.934	51.723	1.974.524	2.726.361	199.148	415	30.123	202.703
giu. ....	754.406	52.032	1.967.514	2.747.030	179.097	355	28.448	180.317
lug. ....	751.859	55.322	1.997.223	2.776.273	194.840	299	29.335	197.185
ago. ....	(751.247)	(50.774)	(1.983.746)	(2.758.393)	(197.231)	(254)	(27.393)	(196.781)

Periodo	Depositi dei residenti nel resto del mondo		Obbligazioni	Capitale e riserve	Altre passività	Totale passività
		di cui: in euro				
2019 .....	81.770	62.442	300.883	362.517	277.367	3.720.582
2020 - ago. ....	84.577	65.945	277.395	357.835	274.205	3.768.111
set. ....	83.609	64.628	278.958	360.841	295.806	3.798.895
ott. ....	85.647	68.213	271.895	362.881	275.709	3.848.117
nov. ....	85.379	68.642	269.753	361.850	323.946	3.902.936
dic. ....	84.121	65.001	267.810	347.895	289.585	3.845.391
2021 - gen. ....	77.582	60.941	263.972	348.271	284.485	3.855.608
feb. ....	74.838	60.418	262.707	351.111	270.277	3.854.790
mar. ....	72.919	57.683	263.362	353.678	282.446	3.909.491
apr. ....	69.866	54.405	260.021	348.906	272.580	3.921.135
mag. ....	70.115	54.781	258.200	346.614	276.383	3.934.179
giu. ....	70.826	53.891	260.122	348.787	286.659	3.948.244
lug. ....	70.916	54.631	262.429	348.789	262.745	3.973.758
ago. ....	(73.653)	(57.030)	(263.096)	(350.101)	(262.753)	(3.960.248)



## Depositi per settore di attività economica

(consistenze di fine periodo in milioni di euro)

Periodo	Residenti in Italia								
	IFM			Amministrazioni pubbliche		Altri residenti			
		di cui: banche		Amministrazione centrale	Enti locali ed enti di previdenza	Assicurazioni	Fondi pensione	Altre istituzioni finanziarie	di cui: con controparti centrali
		di cui: operazioni intragruppo							
2019 .....	599.658	378.458	313.922	33.119	20.096	10.624	7.068	346.065	118.063
2020 - ago. ....	611.964	260.297	197.997	23.244	19.689	14.301	7.024	334.006	114.568
set. ....	637.566	268.893	209.859	28.982	19.824	13.870	6.528	314.437	96.868
ott. ....	647.329	278.345	205.708	29.892	20.527	16.233	7.353	315.981	95.477
nov. ....	650.121	281.526	218.451	30.627	22.550	16.978	7.842	328.924	98.103
dic. ....	651.073	275.240	215.395	28.651	21.821	11.906	7.529	311.871	86.541
2021 - gen. ....	647.264	272.271	211.461	29.280	22.287	14.509	8.189	326.270	104.371
feb. ....	659.513	283.948	217.591	28.896	22.631	14.811	7.313	325.823	107.618
mar. ....	743.542	293.887	222.396	27.539	21.377	12.541	7.059	306.599	86.180
apr. ....	729.193	279.703	221.130	29.455	21.406	16.350	8.985	321.945	94.277
mag. ....	726.934	277.837	220.892	30.296	21.427	16.400	8.380	321.185	96.103
giu. ....	754.406	289.001	232.019	31.676	20.356	12.930	8.661	308.566	84.491
lug. ....	751.859	287.037	230.640	34.819	20.503	14.625	8.586	309.436	91.074
ago. ....	(751.247)	(286.578)	(231.199)	(28.989)	(21.785)	(15.483)	(7.917)	(300.726)	(85.365)

Periodo	Residenti in Italia				Residenti in altri paesi dell'area dell'euro			
	Altri residenti				IFM	di cui: banche		
	Società non finanziarie	Famiglie		Istituzioni senza fini di lucro			di cui: operazioni intragruppo	
Famiglie consumatrici		Famiglie produttrici						
2019 .....	301.661	1.043.631	64.153	29.720	215.986	215.010	95.281	
2020 - ago. ....	358.665	1.074.001	74.196	31.258	198.743	198.525	86.606	
set. ....	364.885	1.079.097	74.342	31.664	180.746	180.550	88.751	
ott. ....	386.253	1.089.004	77.099	32.432	201.845	201.715	91.179	
nov. ....	370.787	1.090.541	75.116	32.872	207.605	207.471	96.045	
dic. ....	384.589	1.109.607	75.874	32.892	191.954	191.823	93.732	
2021 - gen. ....	377.429	1.116.995	77.393	32.767	198.114	197.896	85.565	
feb. ....	379.941	1.122.221	78.587	33.132	192.883	192.394	79.666	
mar. ....	375.944	1.124.925	79.100	33.008	175.227	174.722	80.562	
apr. ....	380.727	1.129.190	77.318	32.293	191.527	190.528	79.200	
mag. ....	387.145	1.130.348	78.140	32.927	199.148	198.294	79.376	
giu. ....	392.164	1.131.601	80.155	33.436	179.097	178.487	80.493	
lug. ....	410.872	1.137.231	83.274	33.197	194.840	194.024	77.731	
ago. ....	(401.571)	(1.142.727)	(81.906)	(33.416)	(197.231)	(196.352)	(76.411)	

Periodo	Residenti in altri paesi dell'area dell'euro					Resto del mondo	di cui: banche
	Amministrazioni pubbliche	Altri residenti					
		Assicurazioni, fondi pensione e altre istituzioni finanziarie	Società non finanziarie	Famiglie			
2019 .....	604	16.708	5.399	3.555	81.770	50.154	
2020 - ago. ....	494	15.839	7.267	3.409	84.577	52.955	
set. ....	492	16.210	7.474	3.563	83.609	50.566	
ott. ....	475	16.571	7.267	3.725	85.647	54.035	
nov. ....	521	16.871	6.839	3.814	85.379	53.212	
dic. ....	873	16.400	6.989	3.953	84.121	52.780	
2021 - gen. ....	765	18.522	7.454	4.059	77.582	45.848	
feb. ....	733	17.936	7.253	4.183	74.838	42.404	
mar. ....	648	17.306	8.070	4.201	72.919	41.473	
apr. ....	445	19.346	7.295	4.286	69.866	37.832	
mag. ....	415	18.566	7.210	4.347	70.115	38.801	
giu. ....	355	18.319	5.676	4.452	70.826	38.369	
lug. ....	299	19.174	5.611	4.550	70.916	39.506	
ago. ....	(254)	(17.737)	(5.062)	(4.594)	(73.653)	(40.525)	

## Depositi per settore di attività economica e obbligazioni emesse

(flussi in milioni di euro)

Periodo	Depositi di altri residenti in Italia (al netto di controparti centrali)				Obbligazioni emesse al netto di quelle acquistate da banche
	di cui:				
	Società non finanziarie	Famiglie	Altre istituzioni finanziarie		
2018 .....	37.769	4.140	26.047	7.508	-34.960
2019 .....	76.822	17.906	58.342	993	-4.170
2020 - lug. ....	25.890	14.949	4.808	1.997	-200
ago. ....	11.514	10.098	4.637	-2.011	1.766
set. ....	9.942	6.095	5.604	-808	938
ott. ....	39.342	21.341	13.423	1.394	-6.843
nov. ....	-5.679	-12.267	2.255	3.072	-1.577
dic. ....	29.984	13.982	19.909	1.454	1.210
2021 - gen. ....	5.687	-7.257	9.950	-260	-3.276
feb. ....	7.000	2.507	6.782	-1.714	-702
mar. ....	-1.183	-4.247	3.004	2.621	-366
apr. ....	15.971	5.013	1.849	3.336	-2.619
mag. ....	8.524	6.494	2.638	-68	-2.555
giu. ....	8.179	4.797	3.705	2.900	350
lug. ....	23.095	18.695	8.507	-5.724	2.099
ago. ....	(-7.000)	(-9.332)	(4.336)	(-2.186)	(-528)

**Raccolta da altri residenti e altre Amministrazioni pubbliche per durata e tipologia**

(consistenze di fine periodo in milioni di euro)

Periodo	Depositi di residenti italiani						
	Depositi in conto corrente	Depositi con durata prestabilita			Depositi rimborsabili con preavviso	Pronti contro termine	di cui: con controparti centrali
		fino a 2 anni	oltre 2 anni	di cui: connessi con operazioni di cessione di crediti			
2019 .....	1.182.391	46.771	169.315	130.704	305.710	118.831	118.063
2020 - ago. ....	1.267.849	50.535	165.277	126.742	313.101	116.378	114.568
set. ....	1.279.884	49.186	164.144	125.557	312.539	98.894	96.868
ott. ....	1.321.061	48.152	165.755	127.073	312.701	97.214	95.477
nov. ....	1.316.611	46.147	168.453	136.378	314.443	99.955	98.103
dic. ....	1.348.719	45.233	161.633	129.730	313.257	87.247	86.541
2021 - gen. ....	1.350.109	45.462	158.527	126.451	316.332	105.409	104.371
feb. ....	1.357.509	44.526	156.312	124.419	317.114	108.998	107.618
mar. ....	1.356.623	43.636	155.483	123.749	317.309	87.502	86.180
apr. ....	1.374.346	41.694	159.199	127.809	317.596	95.378	94.277
mag. ....	1.384.364	40.938	156.436	125.336	317.102	97.111	96.103
giu. ....	1.394.274	39.402	152.146	121.313	316.673	85.375	84.491
lug. ....	1.417.835	38.945	151.973	121.319	316.933	92.039	91.074
ago. ....	(1.413.014)	(37.871)	(150.932)	(120.487)	(317.415)	(86.299)	(85.365)

Periodo	Depositi di residenti in altri paesi dell'area dell'euro						Depositi del resto del mondo
	Depositi in conto corrente	Depositi con durata prestabilita		Depositi rimborsabili con preavviso	Pronti contro termine		
		fino a 2 anni	oltre 2 anni				
2019 .....	13.952	6.767	3.875	744	911	31.616	
2020 - ago. ....	13.005	7.588	4.030	1.412	792	31.623	
set. ....	13.715	7.534	4.121	1.432	757	33.043	
ott. ....	13.409	7.652	4.184	1.840	771	31.611	
nov. ....	13.018	7.843	4.260	1.845	839	32.167	
dic. ....	13.156	8.228	4.389	1.444	799	31.340	
2021 - gen. ....	15.295	8.318	4.475	1.585	959	31.734	
feb. ....	14.234	8.020	4.673	1.565	1.444	32.434	
mar. ....	14.762	8.120	4.424	1.529	1.218	31.446	
apr. ....	15.065	8.203	4.528	1.820	1.733	32.034	
mag. ....	14.163	7.287	5.330	1.802	1.931	31.314	
giu. ....	13.300	6.506	5.871	795	2.308	32.456	
lug. ....	14.582	6.084	6.545	588	1.812	31.411	
ago. ....	(12.708)	(5.835)	(6.797)	(597)	(1.685)	(33.127)	

Periodo	Obbligazioni emesse					Totale
	fino a 2 anni	oltre 2 anni	per memoria: obbligazioni emesse oltre 1 anno a tasso variabile	per memoria: covered bond	per memoria: detenute da banche residenti in Italia	
2019 .....	6.684	294.199	97.826	67.462	62.425	2.181.765
2020 - ago. ....	5.292	272.104	84.555	67.255	51.522	2.248.985
set. ....	4.160	274.798	83.775	66.748	51.808	2.244.207
ott. ....	3.999	267.896	82.238	63.750	51.577	2.276.245
nov. ....	4.520	265.233	82.014	63.731	51.823	2.275.335
dic. ....	4.560	263.249	80.464	63.743	49.247	2.283.254
2021 - gen. ....	4.819	259.153	78.988	61.591	48.415	2.302.178
feb. ....	4.685	258.022	76.025	59.079	47.809	2.309.536
mar. ....	4.699	258.663	83.500	59.883	47.991	2.285.415
apr. ....	4.507	255.514	83.348	58.816	47.688	2.311.619
mag. ....	4.562	253.638	82.597	58.284	48.628	2.315.978
giu. ....	4.248	255.874	83.250	58.297	49.665	2.309.229
lug. ....	4.320	258.109	83.691	59.066	49.973	2.341.178
ago. ....	(4.305)	(258.791)	(84.655)	(59.066)	(51.105)	(2.329.376)

## Prestiti per settore di attività economica

(consistenze di fine periodo in milioni di euro)

Periodo	Residenti in Italia							
	IFM			Amministrazioni pubbliche		Altri residenti		
		di cui: banche	di cui: operazioni intragruppo	Amministrazione centrale	Enti locali ed enti di previdenza	Assicurazioni e fondi pensione	Altre istituzioni finanziarie	di cui: pct con controparti centrali
2019 .....	480.112	378.241	313.922	192.041	62.798	4.070	235.563	90.663
2020 - ago. ....	441.656	258.979	197.997	195.465	64.342	4.225	216.597	82.208
set. ....	475.638	267.381	209.859	193.670	64.432	4.309	203.929	68.572
ott. ....	528.967	275.520	205.708	193.640	64.028	4.264	202.266	68.214
nov. ....	578.568	279.149	218.451	194.846	64.119	4.298	196.345	62.503
dic. ....	570.909	273.527	215.395	193.643	63.127	4.389	194.569	54.498
2021 - gen. ....	582.519	268.446	211.461	197.060	63.900	4.377	191.930	56.841
feb. ....	595.002	281.092	217.591	199.443	64.207	4.304	184.931	52.538
mar. ....	646.580	290.927	222.396	198.600	63.530	4.689	183.310	49.948
apr. ....	676.986	277.626	221.130	198.523	66.966	4.737	174.906	43.967
mag. ....	677.490	276.212	220.892	199.416	67.879	4.900	171.490	40.346
giu. ....	680.918	286.462	232.019	201.369	67.700	4.864	175.641	39.775
lug. ....	699.727	284.369	230.640	199.621	67.473	4.627	171.021	41.147
ago. ....	(700.509)	(284.275)	(231.199)	(200.208)	(67.140)	(4.717)	(164.306)	(37.550)

Periodo	Residenti in Italia				Residenti in altri paesi dell'area dell'euro			
	Altri residenti				IFM	di cui: banche		
	Società non finanziarie	Famiglie consumatrici	Famiglie produttrici	Istituzioni senza fini di lucro			di cui: operazioni intragruppo	
2019 .....	631.206	545.818	76.989	7.530	103.175	102.816	41.368	
2020 - ago. ....	671.166	544.776	81.464	7.697	109.083	108.783	42.800	
set. ....	677.012	546.633	82.476	7.649	113.862	113.549	43.643	
ott. ....	677.517	548.595	82.675	7.773	115.610	115.234	45.881	
nov. ....	682.282	550.575	83.292	7.830	122.002	121.565	48.111	
dic. ....	667.980	550.428	82.542	7.639	116.245	115.767	47.410	
2021 - gen. ....	669.141	550.192	82.545	7.622	109.627	108.951	44.377	
feb. ....	668.293	550.891	83.335	7.793	105.565	104.852	43.001	
mar. ....	671.212	553.401	84.453	7.748	110.533	109.774	42.731	
apr. ....	666.733	556.901	80.958	7.782	112.039	111.250	43.169	
mag. ....	667.717	559.215	80.943	7.522	117.313	116.413	43.040	
giu. ....	666.135	562.047	81.082	7.455	119.698	118.725	49.200	
lug. ....	662.102	568.288	80.732	7.474	120.244	119.762	50.340	
ago. ....	(657.896)	(566.569)	(80.609)	(7.433)	(122.205)	(121.741)	(52.826)	

Periodo	Residenti in altri paesi dell'area dell'euro				Resto del mondo		
	Amministrazioni pubbliche	Altri residenti				di cui: banche	
		Assicurazioni, fondi pensione e altre istituzioni finanziarie	Società non finanziarie	Famiglie			
2019 .....	172	11.831	11.231	662	103.302	66.513	
2020 - ago. ....	179	12.946	11.514	584	108.945	60.299	
set. ....	145	13.091	11.318	605	104.318	56.465	
ott. ....	135	12.654	10.286	667	102.737	56.381	
nov. ....	142	12.818	10.094	676	102.377	56.829	
dic. ....	245	12.946	10.567	615	102.897	55.944	
2021 - gen. ....	115	11.593	11.134	619	99.895	53.131	
feb. ....	113	11.350	10.835	665	95.675	50.796	
mar. ....	111	11.874	11.380	675	99.359	53.142	
apr. ....	107	11.335	11.569	668	98.247	53.562	
mag. ....	121	11.181	11.479	673	97.218	52.248	
giu. ....	130	11.397	11.508	682	100.770	54.471	
lug. ....	124	11.765	11.171	676	104.475	54.431	
ago. ....	(110)	(11.329)	(10.935)	(667)	(103.205)	(53.524)	

## Prestiti per settore di attività economica: residenti in Italia

(flussi in milioni di euro)

Periodo	Totale prestiti ad altri residenti (al netto delle controparti centrali)						
	di cui:						Altre istituzioni finanziarie
	Società non finanziarie	Famiglie			Altri prestiti		
		Credito al consumo	Acquisto di abitazioni				
2018 .....	-31.559	-38.976	2.242	8.054	6.342	-12.154	5.929
2019 .....	-31.229	-36.189	6.153	8.579	4.245	-6.672	-822
2020 - lug. ....	10.163	8.602	2.361	529	1.444	387	-1.944
ago. ....	-1.306	1.843	-428	-420	-630	622	-2.663
set. ....	9.903	5.996	2.881	540	1.299	1.043	943
ott. ....	1.754	735	2.366	423	1.598	345	-1.305
nov. ....	7.018	5.620	1.511	-673	1.523	661	-144
dic. ....	-7.387	-12.979	-886	-199	350	-1.036	6.388
2021 - gen. ....	-3.877	1.354	-212	-665	817	-365	-5.010
feb. ....	-1.712	-665	1.719	119	1.143	456	-2.691
mar. ....	8.178	3.189	3.691	589	2.013	1.090	912
apr. ....	-3.305	-3.437	2.435	-49	1.954	530	-2.354
mag. ....	3.745	1.206	2.149	540	1.821	-212	228
giu. ....	6.628	-1.074	3.061	630	1.988	443	4.680
lug. ....	-4.145	-3.166	4.805	2.181	3.113	-489	-5.545
ago. ....	(-8.982)	(-4.104)	(-1.841)	(-883)	(-886)	(-72)	(-3.127)

**Prestiti ai residenti in Italia, per durata e tipologia**

(consistenze di fine periodo in milioni di euro)

Periodo	Amministrazioni pubbliche e altri residenti			Società non finanziarie				
	fino a 1 anno	tra 1 e 5 anni	oltre 5 anni	fino a 1 anno	tra 1 e 5 anni	oltre 5 anni		
2018 .....	1.789.506	551.356	266.325	971.826	678.483	217.076	162.611	298.795
2019 .....	1.756.015	544.749	261.185	950.082	631.206	197.427	156.851	276.928
2020 - lug. ....	1.784.502	505.312	276.249	1.002.942	669.652	180.215	172.602	316.835
ago. ....	1.785.732	499.994	276.666	1.009.071	671.166	173.906	174.088	323.172
set. ....	1.780.110	481.822	277.125	1.021.163	677.012	169.139	175.437	332.437
ott. ....	1.780.757	469.694	280.481	1.030.583	677.517	159.194	178.684	339.639
nov. ....	1.783.588	466.927	278.942	1.037.719	682.282	160.747	176.690	344.845
dic. ....	1.764.316	457.038	271.383	1.035.895	667.980	151.953	172.650	343.377
2021 - gen. ....	1.766.768	454.717	267.989	1.044.062	669.141	150.492	168.846	349.804
feb. ....	1.763.197	447.082	265.455	1.050.660	668.293	146.939	166.957	354.396
mar. ....	1.766.942	449.253	261.629	1.056.061	671.212	147.535	165.344	358.333
apr. ....	1.757.507	438.018	257.056	1.062.433	666.733	145.142	162.593	358.998
mag. ....	1.759.081	437.035	254.132	1.067.914	667.717	144.404	162.059	361.253
giu. ....	1.766.292	442.834	255.020	1.068.438	666.135	145.867	159.193	361.076
lug. ....	1.761.337	433.173	253.127	1.075.037	662.102	139.471	160.052	362.580
ago. ....	(1.748.878)	(426.040)	(250.062)	(1.072.776)	(657.896)	(138.193)	(158.378)	(361.326)

Periodo	Famiglie								
	Credito al consumo			Acquisto di abitazioni		Altri prestiti			
	fino a 1 anno	tra 1 e 5 anni	oltre 5 anni	fino a 5 anni	oltre 5 anni	fino a 1 anno	tra 1 e 5 anni	oltre 5 anni	
2018 .....	626.210	3.263	31.463	67.784	1.856	377.109	41.329	17.028	86.379
2019 .....	630.337	3.386	33.701	73.865	1.720	381.795	39.838	15.774	80.257
2020 - lug. ....	634.429	3.008	32.094	74.026	1.739	385.778	36.274	14.945	86.565
ago. ....	633.937	2.972	31.903	73.826	1.737	385.130	36.154	14.971	87.244
set. ....	636.758	2.924	32.182	74.126	1.750	386.411	36.252	15.035	88.078
ott. ....	639.043	2.894	32.517	74.236	1.797	387.945	35.707	15.163	88.784
nov. ....	641.697	2.776	32.380	75.106	1.794	389.420	35.991	15.423	88.808
dic. ....	640.608	3.081	32.076	74.899	1.058	390.458	35.372	14.997	88.668
2021 - gen. ....	640.359	2.555	31.983	74.843	1.065	391.262	34.611	14.850	89.190
feb. ....	642.019	2.566	31.972	74.955	1.150	392.307	34.664	14.875	89.530
mar. ....	645.601	2.678	32.189	75.190	1.149	394.313	35.437	14.939	89.707
apr. ....	645.641	2.660	29.967	75.154	1.166	396.219	35.268	15.102	90.104
mag. ....	647.680	2.926	30.023	75.346	1.095	398.081	35.172	15.265	89.772
giu. ....	650.584	3.116	30.197	75.593	1.110	400.042	35.515	15.334	89.676
lug. ....	656.494	3.117	30.787	78.192	1.110	403.144	35.246	15.372	89.525
ago. ....	(654.611)	(3.080)	(30.470)	(77.651)	(1.021)	(402.341)	(35.489)	(15.323)	(89.236)

**Prestiti per branche di attività economica dei residenti in Italia***(consistenze di fine periodo in milioni di euro)*

Branche di attività economica	Luglio 2021			Agosto 2021			
	Famiglie produttrici	Società non finanziarie	Totale	Famiglie produttrici	Società non finanziarie	Totale	
Agricoltura, silvicoltura e pesca .....	<b>A</b>	22.410	18.323	40.733	(22.361)	(18.264)	(40.625)
Estrazioni di minerali da cave e miniere .....	<b>B</b>	32	1.935	1.967	(33)	(1.921)	(1.953)
Attività manifatturiere .....	<b>C</b>	5.154	199.657	204.811	(5.141)	(198.495)	(203.636)
Industrie alimentari, delle bevande e del tabacco ...	<b>1000061</b>	965	31.268	32.233	(960)	(31.067)	(32.027)
Industrie tessili, abbigliamento e articoli in pelle .....	<b>1000062</b>	615	17.603	18.218	(610)	(17.287)	(17.897)
Industria del legno e dell'arredamento .....	<b>1000066</b>	629	9.146	9.774	(628)	(9.165)	(9.793)
Fabbricazione di carta e stampa .....	<b>1000063</b>	233	7.377	7.610	(231)	(7.291)	(7.522)
Fabbricazione di raffinati del petrolio, prodotti chimici e farmaceutici .....	<b>1000067</b>	116	18.002	18.119	(117)	(17.886)	(18.003)
Fabbricazione di articoli in gomma e materie plastiche .....	<b>22</b>	99	10.456	10.555	(98)	(10.499)	(10.597)
Metallurgia, fabbricazione di prodotti in metallo e lavorazione di minerali non metalliferi .....	<b>1000068</b>	1.189	46.904	48.093	(1.187)	(46.683)	(47.870)
Fabbricazione di prodotti elettronici, apparecchiature elettriche e non elettriche .....	<b>1000069</b>	201	12.403	12.604	(201)	(12.365)	(12.566)
Fabbricazione di macchinari .....	<b>28</b>	174	21.494	21.667	(175)	(21.394)	(21.569)
Fabbricazione di autoveicoli e altri mezzi di trasporto .....	<b>1000060</b>	119	16.960	17.078	(118)	(16.831)	(16.949)
Altre attività manifatturiere .....	<b>1000070</b>	815	8.044	8.859	(817)	(8.027)	(8.843)
Fornitura di energia elettrica, gas, vapore e aria condizionata .....	<b>D</b>	83	18.486	18.569	(83)	(18.350)	(18.433)
Fornitura di acqua, reti fognarie, attività di gestione dei rifiuti e risanamento .....	<b>E</b>	89	8.251	8.340	(89)	(8.216)	(8.305)
Costruzioni .....	<b>F</b>	6.309	64.999	71.307	(6.307)	(64.768)	(71.075)
Commercio all'ingrosso e al dettaglio, riparazione di autoveicoli e motocicli .....	<b>G</b>	15.297	113.487	128.784	(15.292)	(112.922)	(128.214)
Trasporto e magazzinaggio .....	<b>H</b>	1.985	34.425	36.410	(1.974)	(34.144)	(36.118)
Attività dei servizi di alloggio e di ristorazione .....	<b>I</b>	5.250	32.457	37.707	(5.200)	(32.183)	(37.383)
Servizi di informazione e comunicazione .....	<b>J</b>	674	15.943	16.617	(674)	(15.403)	(16.076)
Attività immobiliari .....	<b>L</b>	1.660	69.519	71.179	(1.660)	(69.121)	(70.781)
Attività professionali, scientifiche e tecniche .....	<b>M</b>	10.638	43.539	54.177	(10.659)	(43.162)	(53.821)
Noleggio, agenzie di viaggio, servizi di supporto alle imprese .....	<b>N</b>	1.106	18.109	19.216	(1.104)	(18.101)	(19.205)
Attività residuali .....	<b>1000073</b>	10.043	22.973	33.016	(10.034)	(22.848)	(32.882)
<b>Totale branche</b>	<b>1004999</b>	<b>80.732</b>	<b>662.102</b>	<b>742.834</b>	<b>(80.609)</b>	<b>(657.896)</b>	<b>(738.505)</b>

**Cartolarizzazioni di prestiti bancari per tipologia e settore di controparte: totale***(consistenze di fine periodo in milioni di euro)*

Periodo	Totale cartolarizzazioni								
	Totale	di cui: sofferenze	Altri residenti in Italia						
			Assicurazioni, fondi pensione e altre istituzioni finanziarie	Società non finanziarie	Famiglie				
					Credito al consumo	Acquisto di abitazioni	Altri prestiti		
2018 .....	280.489	156.377	279.485	4.450	141.276	133.758	33.074	59.367	41.318
2019 .....	304.864	166.011	303.298	5.671	153.595	144.032	33.159	66.500	44.373
2020 - lug. ....	305.008	166.359	303.450	5.744	151.828	145.878	41.491	60.736	43.651
ago. ....	302.654	165.878	301.093	5.697	150.834	144.563	40.751	60.250	43.563
set. ....	301.504	165.446	299.951	5.712	150.571	143.668	40.610	59.634	43.424
ott. ....	300.262	165.438	298.746	5.518	150.364	142.863	43.150	56.270	43.443
nov. ....	304.265	166.361	302.884	5.387	159.245	138.252	43.076	51.184	43.992
dic. ....	306.724	171.871	305.349	5.391	163.861	136.097	43.034	48.996	44.067
2021 - gen. ....	304.387	171.597	303.005	5.364	163.074	134.567	42.225	48.387	43.954
feb. ....	302.903	171.063	301.474	5.406	162.107	133.961	42.278	47.897	43.786
mar. ....	303.578	172.907	302.149	5.251	163.398	133.500	41.887	47.225	44.387
apr. ....	308.172	172.405	306.747	5.313	162.954	138.481	46.429	47.707	44.345
mag. ....	304.554	171.697	303.137	5.315	161.739	136.083	44.855	47.084	44.144
giu. ....	303.448	172.505	302.013	5.373	162.396	134.244	44.219	46.176	43.849
lug. ....	303.038	172.522	301.644	5.458	162.123	134.063	44.512	45.740	43.812
ago. ....	(302.731)	(174.039)	(301.019)	(5.556)	(162.370)	(133.093)	(43.797)	(45.405)	(43.891)

**Tavola 1.11**[Accesso ai dati:](#)[CARB0200](#)**Cartolarizzazioni di prestiti bancari per tipologia e settore di controparte: prestiti cancellati dai bilanci***(consistenze di fine periodo in milioni di euro)*

Periodo	Cartolarizzazioni di prestiti bancari cancellati dai bilanci								
	Totale	di cui: sofferenze	Altri residenti in Italia						
			Assicurazioni, fondi pensione e altre istituzioni finanziarie	Società non finanziarie	Famiglie				
					Credito al consumo	Acquisto di abitazioni	Altri prestiti		
2018 .....	158.502	147.436	157.837	3.799	111.448	42.590	5.143	5.933	31.514
2019 .....	177.729	163.627	176.541	4.574	121.474	50.494	4.903	10.089	35.502
2020 - lug. ....	178.458	164.330	177.170	4.661	122.452	50.056	4.819	9.642	35.596
ago. ....	177.849	163.833	176.573	4.645	121.978	49.949	4.790	9.616	35.543
set. ....	177.354	163.390	176.076	4.687	121.607	49.782	4.773	9.571	35.438
ott. ....	177.404	163.422	176.160	4.498	121.963	49.699	4.638	9.521	35.540
nov. ....	178.419	164.601	177.287	4.492	122.423	50.372	4.628	9.462	36.282
dic. ....	181.154	167.404	179.988	4.553	125.602	49.833	4.700	9.510	35.623
2021 - gen. ....	181.005	167.077	179.821	4.545	125.634	49.642	4.543	9.451	35.648
feb. ....	180.704	166.606	179.439	4.588	125.282	49.568	4.525	9.425	35.618
mar. ....	182.296	168.487	181.030	4.459	126.781	49.790	4.477	9.323	35.991
apr. ....	182.433	168.073	181.168	4.538	126.941	49.688	4.451	9.189	36.047
mag. ....	183.423	168.981	182.161	4.560	127.402	50.199	4.456	9.221	36.522
giu. ....	184.677	169.832	183.395	4.710	128.716	49.970	4.324	9.258	36.388
lug. ....	184.347	169.272	183.070	4.839	128.208	50.024	4.498	9.187	36.339
ago. ....	(187.102)	(172.009)	(185.506)	(4.953)	(130.094)	(50.459)	(4.485)	(9.272)	(36.703)



**Cartolarizzazioni e altre cessioni di prestiti cancellati dai bilanci bancari: residenti in Italia**  
(flussi in milioni di euro)

Periodo	Altri residenti						
	Totale	Società non finanziarie	Famiglie			Altre istituzioni finanziarie	
			Credito al consumo	Acquisto di abitazioni	Altri prestiti		
2018 .....	64.319	50.190	15.921	1.268	2.702	11.950	-1.792
2019 .....	33.820	21.657	10.965	407	4.896	5.662	1.199
2020 - lug. ....	4.667	3.787	879	163	104	612	1
ago. ....	-279	-216	-55	-29	-24	-2	-8
set. ....	-119	-142	-22	45	-35	-32	44
ott. ....	230	327	81	62	-39	58	-179
nov. ....	2.867	1.876	947	654	-41	334	45
dic. ....	13.455	10.200	3.014	308	1.201	1.505	242
2021 - gen. ....	62	66	-1	-126	-18	143	-3
feb. ....	-32	-71	-34	-16	-22	4	73
mar. ....	-252	72	-192	-70	-96	-26	-132
apr. ....	580	477	-57	8	-28	-37	161
mag. ....	1.351	730	599	33	43	523	22
giu. ....	2.678	2.305	314	-268	77	505	59
lug. ....	-1.615	-1	-1.760	-1.696	-68	3	146
ago. ....	(1.479)	(982)	(411)	(5)	(305)	(101)	(86)

**Tassi di variazione a 1 mese annualizzati: raccolta***(valori percentuali, dati destagionalizzati)*

Periodo	Totale depositi di altri residenti in Italia (al netto delle CCP)				Obbligazioni emesse
	di cui:				
	Società non finanziarie	Famiglie	Altre istituzioni finanziarie		
2018 .....	3,0	-2,1	2,5	29,7	44,3
2019 .....	-5,0	-7,8	-3,4	-10,3	-9,2
2020 - lug. ....	16,2	35,8	5,7	78,4	-8,7
ago. ....	8,4	32,8	3,2	8,3	6,6
set. ....	10,9	27,3	8,5	-16,9	6,0
ott. ....	16,5	29,1	12,8	11,2	-24,7
nov. ....	8,5	4,0	7,6	26,2	-7,8
dic. ....	12,8	35,2	9,2	-0,7	8,5
2021 - gen. ....	8,8	11,6	7,7	19,7	-12,9
feb. ....	7,9	18,0	6,3	-8,5	-1,0
mar. ....	1,1	-7,3	3,6	14,4	-7,7
apr. ....	5,0	4,9	1,4	37,6	-11,3
mag. ....	8,3	14,6	6,9	1,6	-9,7
giu. ....	11,6	20,4	8,5	7,5	-5,9
lug. ....	7,5	24,1	7,0	-27,1	3,5
ago. ....	(5,2)	(0,0)	(6,4)	(6,7)	(-6,0)

Tavola 1.14

[Accesso ai dati:](#)[BSID0200](#)**Tassi di variazione a 1 mese annualizzati: prestiti e titoli in portafoglio***(valori percentuali, dati destagionalizzati)*

Periodo	Totale prestiti ad altri residenti in Italia (al netto delle CCP)				Titoli in portafoglio diversi da azioni	
	di cui:			Tasso di variazione a 1 mese	Tasso di variazione a 12 mesi	
	Società non finanziarie	Famiglie	Altre istituzioni finanziarie			
2018 .....	2,5	1,5	2,6	8,4	-1,8	13,5
2019 .....	1,6	0,6	3,3	-2,3	9,0	1,6
2020 - lug. ....	8,2	9,7	4,3	12,0	1,1	10,3
ago. ....	6,0	9,2	4,3	-6,1	10,6	11,9
set. ....	3,3	6,1	4,1	-13,6	0,2	11,7
ott. ....	5,3	5,9	4,0	8,2	-6,5	10,8
nov. ....	4,0	5,2	3,9	-1,9	-10,3	7,3
dic. ....	2,6	2,7	3,8	-4,7	-11,6	5,5
2021 - gen. ....	3,0	2,5	3,8	4,2	4,1	7,5
feb. ....	1,8	1,1	3,9	-3,9	4,3	7,7
mar. ....	1,3	2,5	3,9	-17,1	-20,3	2,3
apr. ....	2,2	-0,5	3,8	7,3	-1,9	-0,6
mag. ....	2,2	1,4	3,7	0,1	-5,8	-2,0
giu. ....	0,3	-1,8	3,6	-2,6	-16,4	-4,8
lug. ....	-1,6	-3,6	3,7	-13,0	-0,5	-4,9
ago. ....	(-0,8)	(-3,1)	(2,8)	(-6,3)	(7,7)	(-5,1)

## Sofferenze per settore di attività economica dei residenti in Italia

(milioni di euro)

Periodo	Consistenze					Assicurazioni e fondi pensione	Altre istituzioni finanziarie
	Società non finanziarie	Famiglie					
		Famiglie consumatrici	Famiglie produttrici	Istituzioni senza fini di lucro			
2018 .....	67.276	21.988	8.156	285	..	1.495	
2019 .....	50.175	13.349	6.398	210	..	1.878	
2020 - lug. ....	43.968	12.953	5.713	212	..	2.008	
ago. ....	43.699	13.038	5.702	213	..	1.974	
set. ....	43.730	13.062	5.701	214	..	1.977	
ott. ....	43.184	13.218	5.657	214	..	2.070	
nov. ....	41.646	12.733	5.518	217	..	2.072	
dic. ....	33.350	11.383	4.423	196	..	1.890	
2021 - gen. ....	33.331	11.505	4.422	195	..	1.884	
feb. ....	33.501	11.559	4.441	195	..	1.847	
mar. ....	33.437	11.578	4.471	200	..	1.831	
apr. ....	33.428	11.948	4.269	200	..	1.828	
mag. ....	32.459	11.607	4.041	195	..	1.819	
giu. ....	30.810	11.321	3.981	195	..	1.729	
lug. ....	30.792	11.264	3.947	193	..	1.714	
ago. ....	(29.912)	(10.953)	(3.848)	(188)	(..)	(1.580)	

Periodo	Consistenze			Flussi		per memoria: sofferenze al netto dei fondi rettificativi (consistenze)
	Amministrazioni pubbliche	Altri residenti	Totale residenti in Italia	Totale residenti in Italia	Cartolarizzazioni e altre cessioni di sofferenze	
2018 .....	465	99.199	99.664	-51.693	63.944	31.873
2019 .....	384	72.009	72.393	-16.025	26.679	27.007
2020 - lug. ....	402	64.854	65.256	-3.314	3.182	24.621
ago. ....	405	64.626	65.031	130	-240	24.491
set. ....	403	64.683	65.086	382	-115	24.348
ott. ....	404	64.343	64.746	3	133	24.525
nov. ....	405	62.187	62.593	-1.271	2.297	23.539
dic. ....	402	51.242	51.643	-9.431	10.207	20.900
2021 - gen. ....	405	51.337	51.742	386	120	19.856
feb. ....	407	51.543	51.950	445	-202	20.114
mar. ....	407	51.516	51.924	505	-170	19.931
apr. ....	404	51.672	52.076	400	-204	19.796
mag. ....	408	50.121	50.528	-1.253	1.203	17.967
giu. ....	501	48.036	48.537	-1.205	2.188	17.640
lug. ....	503	47.910	48.412	107	30	17.796
ago. ....	(505)	(46.481)	(46.986)	(-1.267)	(1.538)	(16.618)

## Sofferenze per branche di attività economica dei residenti in Italia

(consistenze di fine periodo in milioni di euro)

Branche di attività economica	Luglio 2021			Agosto 2021			
	Famiglie produttrici	Società non finanziarie	Totale	Famiglie produttrici	Società non finanziarie	Totale	
Agricoltura, silvicoltura e pesca .....	<b>A</b>	967	775	1.742	(952)	(764)	(1.715)
Estrazioni di minerali da cave e miniere .....	<b>B</b>	2	99	100	(1)	(98)	(100)
Attività manifatturiere .....	<b>C</b>	413	6.111	6.524	(400)	(5.991)	(6.391)
Industrie alimentari, delle bevande e del tabacco ...	<b>1000061</b>	97	756	853	(95)	(748)	(842)
Industrie tessili, abbigliamento e articoli in pelle .....	<b>1000062</b>	58	952	1.010	(55)	(928)	(983)
Industria del legno e dell'arredamento .....	<b>1000066</b>	62	678	740	(59)	(664)	(723)
Fabbricazione di carta e stampa .....	<b>1000063</b>	15	236	251	(14)	(237)	(252)
Fabbricazione di raffinati del petrolio, prodotti chimici e farmaceutici .....	<b>1000067</b>	4	172	175	(4)	(172)	(175)
Fabbricazione di articoli in gomma e materie plastiche .....	<b>22</b>	7	271	277	(6)	(262)	(268)
Metallurgia, fabbricazione di prodotti in metallo e lavorazione di minerali non metalliferi .....	<b>1000068</b>	104	1.673	1.778	(101)	(1.651)	(1.752)
Fabbricazione di prodotti elettronici, apparecchiature elettriche e non elettriche .....	<b>1000069</b>	13	382	395	(13)	(373)	(385)
Fabbricazione di macchinari .....	<b>28</b>	13	538	551	(13)	(519)	(532)
Fabbricazione di autoveicoli e altri mezzi di trasporto .....	<b>1000060</b>	5	205	210	(5)	(195)	(200)
Altre attività manifatturiere .....	<b>1000070</b>	36	248	284	(35)	(242)	(277)
Fornitura di energia elettrica, gas, vapore e aria condizionata .....	<b>D</b>	3	286	288	(3)	(297)	(300)
Fornitura di acqua, reti fognarie, attività di gestione dei rifiuti e risanamento .....	<b>E</b>	9	248	257	(8)	(248)	(256)
Costruzioni .....	<b>F</b>	580	8.245	8.825	(556)	(7.970)	(8.526)
Commercio all'ingrosso e al dettaglio, riparazione di autoveicoli e motocicli .....	<b>G</b>	954	5.253	6.207	(935)	(5.144)	(6.079)
Trasporto e magazzinaggio .....	<b>H</b>	100	713	814	(97)	(701)	(798)
Attività dei servizi di alloggio e di ristorazione .....	<b>I</b>	302	1.319	1.620	(296)	(1.310)	(1.606)
Servizi di informazione e comunicazione .....	<b>J</b>	26	342	368	(25)	(337)	(361)
Attività immobiliari .....	<b>L</b>	88	5.295	5.383	(86)	(4.993)	(5.079)
Attività professionali, scientifiche e tecniche .....	<b>M</b>	201	704	905	(197)	(692)	(888)
Noleggio, agenzie di viaggio, servizi di supporto alle imprese .....	<b>N</b>	63	620	683	(60)	(594)	(654)
Attività residuali .....	<b>1000073</b>	241	783	1.024	(232)	(773)	(1.005)
<b>Totale branche</b>	<b>1004999</b>	<b>3.947</b>	<b>30.792</b>	<b>34.739</b>	<b>(3.848)</b>	<b>(29.912)</b>	<b>(33.760)</b>

## Titoli in portafoglio emessi da residenti in Italia, diversi da azioni e partecipazioni

(consistenze di fine periodo in milioni di euro)

Periodo	Titoli emessi da Amministrazioni pubbliche						Altri titoli			Totale
	di cui: titoli di Stato						di cui:			
	di cui:						obbligazioni emesse da banche	riacquisti di titoli relativi ad attività proprie cartolarizzate non cancellate		
	BOT	CCT	BTP	CTZ						
2018 .....	375.630	368.320	14.136	55.295	270.434	15.043	190.141	56.709	101.146	565.771
2019 .....	383.812	376.527	13.211	59.975	278.254	11.657	210.403	62.425	111.415	594.215
2020 - lug. ....	447.459	440.852	17.205	69.230	313.699	18.724	199.931	51.537	113.013	647.390
ago. ....	450.866	444.270	18.272	70.487	314.563	19.030	198.658	51.522	112.187	649.524
set. ....	450.867	444.293	13.397	70.749	318.296	19.842	198.241	51.808	111.472	649.108
ott. ....	443.968	437.426	12.444	70.539	312.260	20.122	199.834	51.577	113.333	643.802
nov. ....	433.096	426.571	13.972	70.630	303.474	15.955	207.625	51.823	121.041	640.720
dic. ....	418.236	411.893	9.624	67.457	298.832	13.659	200.224	49.247	114.627	618.460
2021 - gen. ....	426.543	420.228	15.225	67.414	300.733	14.483	196.237	48.415	111.781	622.781
feb. ....	434.866	428.936	17.392	68.272	305.379	15.428	193.850	47.809	110.400	628.716
mar. ....	425.830	421.516	13.943	68.542	304.187	14.422	193.733	47.991	109.632	619.564
apr. ....	426.322	422.019	12.796	70.426	305.109	14.492	197.760	47.688	114.027	624.082
mag. ....	429.750	425.495	13.240	71.797	307.574	15.277	195.979	48.628	112.180	625.729
giu. ....	421.886	417.730	12.255	73.913	303.862	12.157	193.586	49.665	108.491	615.472
lug. ....	426.869	422.718	10.685	78.148	306.974	11.465	193.305	49.973	108.651	620.173
ago. ....	(428.420)	(424.292)	(11.993)	(78.932)	(306.088)	(11.892)	(193.935)	(51.105)	(108.370)	(622.355)

## Titoli di terzi in deposito per settore detentore: titoli di debito al valore nominale

(consistenze di fine periodo in milioni di euro)

Periodo	Residenti in Italia						Totale	Totale titoli detenuti da non residenti	Totale generale
	Società non finanziarie	Istituzioni finanziarie	Imprese di assicurazione e fondi pensione	Amministrazioni pubbliche	Famiglie				
					Famiglie consumatrici	Famiglie produttrici			
2018 .....	65.260	258.867	511.041	22.779	276.480	10.671	1.145.099	20.876	1.165.975
2019 .....	49.227	270.633	527.292	22.142	246.626	9.265	1.125.185	17.127	1.142.312
2020 - lug.....	57.096	261.896	529.770	22.095	257.290	9.720	1.137.867	21.183	1.159.050
ago.....	57.774	268.860	531.889	22.276	249.361	9.332	1.139.493	21.444	1.160.937
set.....	55.495	257.560	537.249	22.197	247.216	9.087	1.128.804	21.100	1.149.904
ott.....	55.316	262.615	538.420	21.823	243.081	9.209	1.130.465	22.162	1.152.627
nov.....	53.338	236.995	536.750	21.706	224.774	8.387	1.081.951	20.118	1.102.069
dic.....	53.633	232.883	541.984	22.473	221.154	8.301	1.080.428	21.735	1.102.163
2021 - gen.....	56.512	232.620	540.783	22.686	217.183	8.109	1.077.892	21.275	1.099.167
feb.....	59.226	230.698	544.670	23.003	215.418	8.163	1.081.178	21.565	1.102.743
mar.....	57.432	229.850	547.667	22.784	212.235	8.124	1.078.092	22.413	1.100.505
apr.....	56.716	217.585	551.606	22.555	213.082	7.628	1.069.171	21.583	1.090.754
mag.....	56.010	214.093	551.820	22.952	211.463	7.551	1.063.888	21.179	1.085.067
giu.....	56.364	211.898	554.594	26.040	209.685	7.507	1.066.088	21.594	1.087.682
lug.....	56.169	213.742	553.287	25.989	207.281	7.409	1.063.877	22.094	1.085.971
ago.....	(55.033)	(216.174)	(551.709)	(26.795)	(204.067)	(7.314)	(1.061.091)	(22.186)	(1.083.277)

## Titoli di terzi in deposito di residenti in Italia per strumento al fair value

(consistenze di fine periodo in milioni di euro)

Periodo	Titoli di debito al fair value						Titoli di capitale al fair value		
	di cui: titoli di Stato					Obbligazioni di banche	Totale		
	di cui: BOT	di cui: CCT	di cui: BTP	di cui: azioni	di cui: fondi comuni				
2018 - III trim .....	1.165.529	608.279	21.720	30.840	533.195	121.428	1.045.884	306.302	739.582
IV " .....	1.174.372	628.892	23.398	30.015	553.773	112.272	970.955	280.838	690.116
2019 - I trim .....	1.205.273	634.230	25.910	29.672	555.046	115.129	1.025.645	306.282	719.363
II " .....	1.222.763	636.890	22.755	27.680	563.800	111.552	1.014.173	302.560	711.613
III " .....	1.258.105	669.959	30.375	27.267	584.213	107.582	1.037.385	310.565	726.820
IV " .....	1.219.310	642.753	31.126	27.786	555.592	101.936	1.072.017	318.319	753.698
2020 - I trim .....	1.189.238	629.339	30.382	26.123	549.447	90.719	916.694	248.808	667.886
II " .....	1.199.170	631.752	28.787	24.397	557.221	94.135	1.013.698	287.538	726.159
III " .....	1.214.482	643.139	28.311	22.488	568.319	92.254	1.030.688	286.464	744.225
IV " .....	1.233.648	639.572	23.856	19.983	575.375	89.016	1.114.501	317.531	796.970
2021 - I trim .....	1.214.986	623.192	21.176	19.507	564.523	84.120	1.173.126	342.768	830.358
II " .....	1.187.701	608.416	21.093	19.230	552.902	79.596	1.237.619	359.033	878.424

## **Sezione 2**

### **Tassi di interesse bancari**

## Indicatori compositi del costo del credito bancario

(valori percentuali)

Periodo	Famiglie: prestiti per l'acquisto di abitazioni	Società non finanziarie	Famiglie e società non finanziarie	
			A breve termine	A lungo termine
2018 .....	1,88	1,74	1,71	2,08
2019 .....	1,43	1,65	1,64	1,53
2020 - ago. ....	1,33	1,38	1,41	1,24
set. ....	1,27	1,48	1,47	1,38
ott. ....	1,27	1,47	1,45	1,43
nov. ....	1,28	1,50	1,48	1,44
dic. ....	1,25	1,55	1,54	1,41
2021 - gen. ....	1,27	1,38	1,34	1,47
feb. ....	1,29	1,33	1,31	1,39
mar. ....	1,37	1,42	1,41	1,42
apr. ....	1,38	1,37	1,32	1,55
mag. ....	1,40	1,31	1,27	1,49
giu. ....	1,42	1,34	1,32	1,48
lug. ....	1,40	1,21	1,22	1,29
ago. ....	(1,46)	(1,23)	(1,26)	(1,26)



## Tassi di interesse bancari sui prestiti in euro alle società non finanziarie: nuove operazioni

(valori percentuali)

Periodo	Totale									
	di cui:			Prestiti fino a 1 milione di euro				Prestiti oltre 1 milione di euro		
	con periodo di determinazione iniziale del tasso fino a 1 anno	prestiti totalmente garantiti	erogazioni effettive	di cui:		erogazioni effettive	di cui:			
				prestiti totalmente garantiti	erogazioni effettive		prestiti totalmente garantiti	erogazioni effettive		
2018 .....	1,47	1,41	1,83	1,44	1,95	2,66	1,94	1,12	1,17	1,06
2019 .....	1,37	1,34	1,89	1,31	1,85	2,47	1,83	1,06	1,41	0,95
2020 - ago. ....	1,15	1,14	1,88	1,09	1,69	2,02	1,68	0,85	1,72	0,76
set. ....	1,29	1,24	1,83	1,25	1,71	2,11	1,68	0,96	1,52	0,90
ott. ....	1,29	1,23	1,61	1,26	1,78	2,10	1,76	0,99	1,19	0,94
nov. ....	1,33	1,26	1,80	1,31	1,86	2,07	1,86	0,86	1,26	0,81
dic. ....	1,38	1,35	1,60	1,36	1,85	2,06	1,84	1,12	1,21	1,08
2021 - gen. ....	1,17	1,10	1,34	1,10	1,84	2,12	1,82	0,77	0,67	0,65
feb. ....	1,14	1,09	1,80	1,08	1,83	2,14	1,82	0,69	1,15	0,58
mar. ....	1,25	1,21	1,74	1,20	1,83	2,13	1,81	0,84	1,23	0,72
apr. ....	1,19	1,12	1,42	1,16	1,80	2,12	1,80	0,77	0,82	0,71
mag. ....	1,13	1,06	1,44	1,09	1,81	2,10	1,80	0,70	0,77	0,62
giu. ....	1,17	1,12	1,74	1,14	1,81	2,12	1,81	0,78	1,30	0,69
lug. ....	1,05	1,03	1,19	0,97	1,83	2,20	1,81	0,69	0,64	0,57
ago. ....	(1,07)	(1,08)	(1,60)	(1,00)	(1,78)	(2,24)	(1,76)	(0,64)	(0,99)	(0,53)

## Volumi sui prestiti in euro alle società non finanziarie: nuove operazioni

(milioni di euro)

Periodo	Totale									
	con periodo di determinazione iniziale del tasso fino a 1 anno	di cui:			Prestiti fino a 1 milione di euro			Prestiti oltre 1 milione di euro		
		prestiti totalmente garantiti	erogazioni effettive		di cui:				di cui:	
					prestiti totalmente garantiti	erogazioni effettive			prestiti totalmente garantiti	erogazioni effettive
2018 .....	36.920	33.927	7.207	33.120	15.592	3.195	14.377	21.327	4.012	18.743
2019 .....	39.373	35.306	7.225	34.381	15.479	3.250	14.108	23.894	3.975	20.273
2020 - ago. ....	32.065	26.162	5.149	28.771	11.283	2.783	10.368	20.782	2.366	18.403
set. ....	42.785	35.379	8.215	37.784	18.650	4.397	17.013	24.135	3.818	20.771
ott. ....	42.515	36.171	8.463	36.960	15.700	3.844	14.244	26.815	4.619	22.715
nov. ....	34.764	28.136	5.051	31.709	16.249	3.333	15.200	18.515	1.718	16.509
dic. ....	47.631	41.292	6.836	43.051	16.939	3.133	15.935	30.692	3.703	27.117
2021 - gen. ....	38.530	33.607	6.601	34.347	14.497	3.076	13.288	24.033	3.524	21.059
feb. ....	34.553	29.709	4.159	30.856	13.677	2.723	12.532	20.876	1.436	18.324
mar. ....	38.704	32.556	5.393	33.750	16.290	3.081	14.678	22.414	2.312	19.072
apr. ....	31.472	27.715	5.297	27.928	12.688	2.456	11.475	18.784	2.842	16.453
mag. ....	32.536	28.025	4.737	29.430	12.575	2.405	11.670	19.961	2.332	17.760
giu. ....	38.664	34.168	4.883	33.879	14.612	2.625	13.460	24.052	2.258	20.419
lug. ....	38.191	32.343	6.635	33.826	12.151	2.376	10.991	26.040	4.260	22.835
ago. ....	(20.368)	(17.586)	(3.097)	(18.101)	(7.752)	(1.520)	(6.967)	(12.616)	(1.578)	(11.133)

## Tassi di interesse bancari sui prestiti in euro alle famiglie: nuove operazioni

(valori percentuali)

Periodo	Prestiti per l'acquisto di abitazioni				
		Per periodo di determinazione iniziale del tasso		TAEG	di cui: erogazioni effettive
		fino a 1 anno	oltre 1 anno		
2020 - ago. ....	1,32	1,37	1,31	1,67	1,24
set. ....	1,27	1,34	1,25	1,61	1,19
ott. ....	1,26	1,30	1,26	1,62	1,20
nov. ....	1,27	1,31	1,26	1,63	1,21
dic. ....	1,25	1,29	1,24	1,61	1,20
2021 - gen. ....	1,27	1,30	1,26	1,61	1,19
feb. ....	1,29	1,25	1,30	1,64	1,23
mar. ....	1,37	1,36	1,37	1,72	1,32
apr. ....	1,38	1,38	1,38	1,74	1,33
mag. ....	1,40	1,39	1,41	1,76	1,37
giu. ....	1,42	1,39	1,43	1,77	1,40
lug. ....	1,40	1,39	1,41	1,75	1,38
ago. ....	(1,46)	(1,42)	(1,47)	(1,84)	(1,44)
Periodo	Credito al consumo				
		Per periodo di determinazione iniziale del tasso		TAEG	di cui: erogazioni effettive
		fino a 1 anno	oltre 1 anno		
2020 - ago. ....	6,51	3,47	6,79	7,82	6,53
set. ....	6,57	3,53	6,81	7,89	6,58
ott. ....	6,47	3,56	6,73	7,76	6,49
nov. ....	6,16	3,54	6,32	7,92	6,17
dic. ....	5,97	3,78	6,11	7,69	5,98
2021 - gen. ....	6,33	3,60	6,46	8,03	6,33
feb. ....	6,46	3,72	6,58	8,11	6,47
mar. ....	6,33	3,73	6,46	7,98	6,34
apr. ....	6,43	3,52	6,60	7,95	6,45
mag. ....	6,44	3,46	6,62	7,98	6,45
giu. ....	6,47	3,80	6,62	8,11	6,48
lug. ....	6,38	3,80	6,53	7,94	6,39
ago. ....	(6,45)	(3,77)	(6,61)	(8,05)	(6,46)
Periodo	Prestiti per altri scopi				
		Per periodo di determinazione iniziale del tasso		di cui: famiglie produttrici	di cui: erogazioni effettive
		fino a 1 anno	oltre 1 anno		
2020 - ago. ....	2,44	3,36	1,49	1,62	2,76
set. ....	2,42	3,22	1,62	1,73	2,70
ott. ....	2,27	2,82	1,68	1,90	2,58
nov. ....	2,44	3,08	1,80	1,88	2,73
dic. ....	2,38	2,95	1,71	1,79	2,68
2021 - gen. ....	2,49	3,04	1,76	1,77	2,84
feb. ....	2,64	3,08	2,02	1,93	3,00
mar. ....	2,67	3,10	2,06	1,93	3,03
apr. ....	2,67	2,94	2,22	2,05	3,16
mag. ....	2,87	3,35	2,15	2,02	3,26
giu. ....	2,49	2,84	1,98	2,02	2,79
lug. ....	2,83	3,16	2,23	2,29	3,25
ago. ....	(3,06)	(3,38)	(2,30)	(2,27)	(3,34)

Volumi sui prestiti in euro alle famiglie: nuove operazioni  
(milioni di euro)

Periodo	Prestiti per l'acquisto di abitazioni				
		Per periodo di determinazione iniziale del tasso			di cui: erogazioni effettive
		fino a 1 anno	oltre 1 anno		
2020 - ago. ....	3.277	671	2.606	2.016	
set. ....	6.649	1.060	5.589	5.004	
ott. ....	7.130	1.197	5.933	5.267	
nov. ....	6.864	1.114	5.750	5.182	
dic. ....	6.995	1.095	5.900	5.640	
2021 - gen. ....	5.546	955	4.590	4.078	
feb. ....	6.749	1.197	5.552	4.874	
mar. ....	8.019	1.285	6.734	6.126	
apr. ....	7.373	1.363	6.010	5.690	
mag. ....	7.330	1.189	6.141	5.877	
giu. ....	7.458	1.162	6.296	6.329	
lug. ....	8.043	1.253	6.790	7.002	
ago. ....	(2.911)	(600)	(2.310)	(2.208)	

Periodo	Credito al consumo				
		Per periodo di determinazione iniziale del tasso			di cui: erogazioni effettive
		fino a 1 anno	oltre 1 anno		
2020 - ago. ....	2.184	188	1.996	2.150	
set. ....	3.198	236	2.962	3.156	
ott. ....	3.364	271	3.094	3.332	
nov. ....	3.542	204	3.338	3.511	
dic. ....	3.008	178	2.830	2.983	
2021 - gen. ....	3.229	153	3.076	3.203	
feb. ....	3.820	162	3.658	3.796	
mar. ....	4.426	213	4.213	4.391	
apr. ....	3.687	197	3.490	3.652	
mag. ....	3.961	220	3.741	3.921	
giu. ....	4.026	214	3.812	3.987	
lug. ....	3.845	207	3.638	3.812	
ago. ....	(2.635)	(146)	(2.489)	(2.612)	

Periodo	Prestiti per altri scopi					
		Per periodo di determinazione iniziale del tasso		di cui: famiglie produttrici	di cui: erogazioni effettive	
		fino a 1 anno	oltre 1 anno			
2020 - ago. ....	2.477	1.257	1.220	1.191	1.957	
set. ....	3.405	1.694	1.710	1.474	2.720	
ott. ....	3.618	1.861	1.757	1.400	2.755	
nov. ....	2.718	1.375	1.343	1.222	2.196	
dic. ....	2.937	1.589	1.348	1.282	2.354	
2021 - gen. ....	2.648	1.509	1.139	1.190	2.108	
feb. ....	2.721	1.606	1.115	1.148	2.165	
mar. ....	3.530	2.071	1.459	1.494	2.799	
apr. ....	2.795	1.765	1.030	1.097	2.070	
mag. ....	2.790	1.670	1.120	1.113	2.219	
giu. ....	3.159	1.900	1.260	1.168	2.572	
lug. ....	2.858	1.837	1.021	1.093	2.210	
ago. ....	(1.763)	(1.235)	(528)	(620)	(1.493)	

**Tassi di interesse bancari sui prestiti in euro a famiglie e società non finanziarie: consistenze**

(valori percentuali)

Periodo	Famiglie				Società non finanziarie			
		Prestiti per l'acquisto di abitazioni	Credito al consumo e altri prestiti	Conti correnti attivi e prestiti rotativi	Finanziamenti con carte di credito		Conti correnti attivi e prestiti rotativi	Prestiti con durata del contratto oltre 1 anno
2018 .....	3,08	2,01	4,72	4,38	14,65	2,06	2,82	1,99
2019 .....	2,98	1,88	4,68	4,03	14,58	2,00	2,83	1,88
2020 - ago. ....	2,82	1,78	4,46	3,65	14,49	1,82	2,69	1,76
set. ....	2,81	1,75	4,45	3,63	14,55	1,81	2,66	1,76
ott. ....	2,78	1,73	4,42	3,56	14,60	1,79	2,64	1,73
nov. ....	2,82	1,71	4,54	3,58	14,79	1,81	2,66	1,74
dic. ....	2,78	1,69	4,49	3,31	14,65	1,79	2,60	1,73
2021 - gen. ....	2,77	1,67	4,50	3,44	14,72	1,78	2,63	1,71
feb. ....	2,76	1,67	4,48	3,31	14,69	1,77	2,58	1,71
mar. ....	2,75	1,66	4,47	3,32	14,77	1,75	2,50	1,70
apr. ....	2,73	1,65	4,45	3,22	14,78	1,74	2,44	1,70
mag. ....	2,71	1,64	4,43	3,17	14,83	1,73	2,45	1,69
giu. ....	2,70	1,63	4,41	3,14	14,86	1,71	2,39	1,69
lug. ....	2,70	1,62	4,43	3,04	14,86	1,69	2,31	1,67
ago. ....	(2,69)	(1,62)	(4,42)	(3,06)	(14,87)	(1,69)	(2,32)	(1,67)

## Tassi di interesse bancari sui depositi in euro di famiglie e società non finanziarie: nuove operazioni

(valori percentuali)

Periodo	Depositi con durata prestabilita					Pronti contro termine
		Famiglie		Società non finanziarie		
		fino a 1 anno	oltre 1 anno			
2018 .....	0,79	0,85	0,86	0,82	0,64	1,53
2019 .....	0,73	0,90	0,83	1,03	0,46	0,26
2020 - ago. ....	0,57	0,67	0,54	0,85	0,20	0,27
set. ....	0,73	0,72	0,64	0,83	0,79	0,13
ott. ....	0,78	0,80	0,82	0,77	0,62	0,39
nov. ....	0,69	0,70	0,57	0,88	0,62	0,21
dic. ....	0,57	0,73	0,61	0,93	0,15	0,42
2021 - gen. ....	0,68	0,76	0,68	0,98	0,34	0,43
feb. ....	0,82	0,83	0,80	0,87	0,71	0,38
mar. ....	0,74	0,83	0,82	0,84	0,31	0,46
apr. ....	0,72	0,83	0,82	0,84	0,38	0,51
mag. ....	0,62	0,67	0,60	0,83	0,48	-0,03
giu. ....	0,49	0,58	0,47	0,78	0,28	0,35
lug. ....	0,46	0,58	0,51	0,75	0,17	0,47
ago. ....	(0,55)	(0,58)	(0,49)	(0,76)	(0,44)	(0,18)

**Tassi di interesse bancari sui depositi in euro di famiglie e società non finanziarie: consistenze***(valori percentuali)*

Periodo	Depositi	Totale depositi (esclusi i PcT)		Depositi in conto corrente	Depositi con durata prestabilita	Depositi delle famiglie rimborsabili con preavviso	Pronti contro termine
		Famiglie	Società non finanziarie				
2018 .....	0,36	0,43	0,09	0,05	0,94	1,26	1,66
2019 .....	0,37	0,44	0,09	0,04	1,03	1,33	0,40
2020 - ago. ....	0,34	0,41	0,08	0,03	1,02	1,28	0,93
set. ....	0,33	0,41	0,08	0,03	0,99	1,28	0,37
ott. ....	0,32	0,40	0,07	0,03	0,99	1,28	0,90
nov. ....	0,33	0,41	0,07	0,03	1,01	1,29	0,94
dic. ....	0,33	0,41	0,06	0,03	1,02	1,31	0,69
2021 - gen. ....	0,32	0,40	0,06	0,03	1,01	1,31	0,81
feb. ....	0,33	0,41	0,06	0,03	1,01	1,32	0,75
mar. ....	0,33	0,41	0,06	0,03	1,02	1,33	0,75
apr. ....	0,32	0,40	0,06	0,03	1,01	1,32	0,72
mag. ....	0,32	0,40	0,05	0,03	1,00	1,32	0,52
giu. ....	0,32	0,40	0,05	0,03	1,01	1,32	0,71
lug. ....	0,31	0,39	0,05	0,02	1,00	1,31	1,44
ago. ....	(0,31)	(0,39)	(0,05)	(0,02)	(1,00)	(1,31)	(1,38)

Periodo	Depositi in conto corrente		Depositi con durata prestabilita		
	Famiglie	Società non finanziarie	Famiglie		Società non finanziarie
			fino a 2 anni	oltre 2 anni	
2018 .....	0,04	0,06	0,74	1,30	0,85
2019 .....	0,04	0,05	0,86	1,26	0,97
2020 - ago. ....	0,03	0,03	0,89	1,27	0,85
set. ....	0,03	0,03	0,80	1,28	0,87
ott. ....	0,03	0,03	0,79	1,28	0,88
nov. ....	0,03	0,03	0,84	1,33	0,80
dic. ....	0,03	0,03	0,83	1,36	0,78
2021 - gen. ....	0,03	0,03	0,81	1,36	0,77
feb. ....	0,03	0,03	0,81	1,36	0,79
mar. ....	0,03	0,02	0,81	1,35	0,83
apr. ....	0,03	0,02	0,82	1,33	0,82
mag. ....	0,03	0,02	0,81	1,32	0,82
giu. ....	0,03	0,02	0,80	1,32	0,83
lug. ....	0,03	0,02	0,78	1,32	0,79
ago. ....	(0,03)	(0,02)	(0,77)	(1,32)	(0,82)

## Altri tassi di interesse bancari

(valori percentuali)

Periodo	Tassi bancari		
	Minimo sulle consistenze dei prestiti fino a 1 anno	Obbligazioni	
		Medio sulle consistenze	Medio sulle emissioni con periodo di determinazione iniziale del tasso superiore a 1 anno
2018 .....	0,06	2,39	1,88
2019 .....	0,09	2,15	0,82
2020 - ago. ....	0,03	1,98	1,73
set. ....	0,02	1,99	2,68
ott. ....	0,01	1,97	2,49
nov. ....	0,03	1,93	0,86
dic. ....	0,04	1,94	2,45
2021 - gen. ....	0,05	1,84	0,60
feb. ....	0,03	1,87	0,95
mar. ....	0,02	1,84	0,93
apr. ....	0,05	1,82	1,87
mag. ....	0,05	1,80	0,66
giu. ....	0,05	1,81	2,42
lug. ....	0,05	1,79	0,97
ago. ....	(0,03)	(1,79)	(0,95)

Nel mese di novembre 2018 la serie storica del "tasso di interesse bancario medio sulle emissioni di obbligazioni con periodo di determinazione iniziale del tasso superiore a 1 anno" è stata influenzata da una emissione di importo elevato di un prestito subordinato al tasso del 13%; tale operazione spiega quasi per intero la variazione rispetto al mese precedente.



## **Sezione 3**

# **Statistiche della politica monetaria unica: le componenti italiane**

## Componenti italiane degli aggregati monetari dell'area dell'euro: residenti nell'area

(consistenze di fine periodo in milioni di euro)

Periodo	Circolante (a)	Depositi in conto corrente (b)	Totale (c)=(a+b)	Depositi con durata prestabilita fino a 2 anni (d)	Depositi rimborsabili con preavviso fino a 3 mesi (e)	Totale (f)=(c+d+e)
2018 .....	208.140	1.174.903	1.383.043	55.727	310.194	1.748.964
2019 .....	211.742	1.264.740	1.476.482	54.961	313.770	1.845.213
2020 - lug. ....	229.325	1.331.490	1.560.815	59.659	320.441	1.940.914
ago. ....	230.198	1.341.216	1.571.414	58.421	321.240	1.951.075
set. ....	230.688	1.356.837	1.587.525	57.431	320.669	1.965.625
ott. ....	232.536	1.395.519	1.628.056	57.474	321.182	2.006.712
nov. ....	234.131	1.394.912	1.629.043	54.631	323.168	2.006.842
dic. ....	237.498	1.428.893	1.666.391	59.907	320.967	2.047.265
2021 - gen. ....	238.242	1.434.076	1.672.318	55.704	323.351	2.051.372
feb. ....	239.596	1.439.017	1.678.613	54.100	324.231	2.056.944
mar. ....	241.942	1.446.580	1.688.522	54.296	324.234	2.067.053
apr. ....	243.390	1.459.400	1.702.790	51.084	324.659	2.078.534
mag. ....	245.474	1.473.502	1.718.977	48.612	324.085	2.091.673
giu. ....	247.571	1.489.775	1.737.346	46.761	322.617	2.106.724
lug. ....	250.265	1.505.878	1.756.143	45.653	322.530	2.124.326
ago. ....	(250.409)	(1.501.391)	(1.751.800)	(44.855)	(323.005)	(2.119.660)

Periodo	Pronti contro termine (g)	Quote di fondi comuni monetari (h)	Obbligazioni con scadenza fino a 2 anni (i)	Totale passività monetarie (l)=(f+g+h+i)	Contributo agli aggregati monetari dell'area (escluso il circolante)		
					M1	M2	M3
2018 .....	1.825	3.173	3.115	1.757.077	1.174.903	1.540.823	1.548.936
2019 .....	1.679	1.576	6.202	1.854.670	1.264.740	1.633.472	1.642.929
2020 - lug. ....	2.750	2.264	5.288	1.951.216	1.331.490	1.711.590	1.721.892
ago. ....	2.601	2.265	5.080	1.961.021	1.341.216	1.720.876	1.730.822
set. ....	2.783	2.291	3.954	1.974.653	1.356.837	1.734.937	1.743.965
ott. ....	2.507	2.182	3.810	2.015.211	1.395.519	1.774.175	1.782.674
nov. ....	2.691	2.052	4.390	2.015.975	1.394.912	1.772.712	1.781.845
dic. ....	1.504	1.858	4.443	2.055.070	1.428.893	1.809.767	1.817.572
2021 - gen. ....	1.997	1.676	4.753	2.059.798	1.434.076	1.813.130	1.821.556
feb. ....	2.823	1.587	4.626	2.065.980	1.439.017	1.817.348	1.826.384
mar. ....	2.540	1.797	4.628	2.076.018	1.446.580	1.825.110	1.834.075
apr. ....	2.834	1.813	4.410	2.087.591	1.459.400	1.835.142	1.844.199
mag. ....	2.940	1.751	4.465	2.100.829	1.473.502	1.846.199	1.855.355
giu. ....	3.070	1.614	3.486	2.114.894	1.489.775	1.859.154	1.867.324
lug. ....	2.549	1.749	3.586	2.132.209	1.505.878	1.874.061	1.881.944
ago. ....	(2.390)	(1.827)	(4.233)	(2.128.109)	(1.501.391)	(1.869.251)	(1.877.699)

## Componenti italiane degli aggregati monetari dell'area dell'euro: residenti nell'area

(flussi in milioni di euro)

Periodo	Circolante (a)	Depositi in conto corrente (b)	Totale (c)=(a+b)	Depositi con durata prestabilita fino a 2 anni (d)	Depositi rimborsabili con preavviso fino a 3 mesi (e)	Totale (f)=(c+d+e)
2018 .....	10.404	56.955	67.359	-17.547	1.332	51.144
2019 .....	3.602	90.072	93.674	-1.857	3.576	95.393
2020 - lug. ....	2.429	23.455	25.884	935	27	26.846
ago. ....	874	9.845	10.719	-1.232	799	10.286
set. ....	489	15.355	15.844	-1.004	-571	14.269
ott. ....	1.848	38.629	40.477	39	513	41.029
nov. ....	1.595	-234	1.361	-2.820	1.987	528
dic. ....	3.367	34.353	37.720	5.297	-2.200	40.817
2021 - gen. ....	744	6.192	6.936	-4.212	2.383	5.107
feb. ....	1.354	4.928	6.282	-1.604	881	5.559
mar. ....	2.347	7.054	9.401	168	2	9.571
apr. ....	1.448	13.307	14.755	-3.182	426	11.999
mag. ....	2.084	14.260	16.344	-2.463	-574	13.307
giu. ....	2.097	15.832	17.929	-1.870	-1.469	14.590
lug. ....	2.694	16.077	18.771	-1.108	-88	17.576
ago. ....	(144)	(-4.549)	(-4.405)	(-802)	(475)	(-4.731)

Periodo	Pronti contro termine (g)	Quote di fondi comuni monetari (h)	Obbligazioni con scadenza fino a 2 anni (i)	Totale passività monetarie (l)=(f+g+h+i)	Contributo agli aggregati monetari dell'area (escluso il circolante)		
					M1	M2	M3
2018 .....	411	-833	-8.288	42.434	56.955	40.738	32.031
2019 .....	-146	-1.747	3.113	96.613	90.072	91.790	93.012
2020 - lug. ....	1.123	-60	-383	27.526	23.455	24.417	25.097
ago. ....	-149	1	-207	9.931	9.845	9.413	9.057
set. ....	182	26	-1.125	13.352	15.355	13.779	12.862
ott. ....	-276	-109	-144	40.500	38.629	39.182	38.653
nov. ....	184	-130	571	1.153	-234	-1.067	-442
dic. ....	-1.186	-194	50	39.487	34.353	37.450	36.118
2021 - gen. ....	492	-182	311	5.728	6.192	4.364	4.985
feb. ....	826	-89	-127	6.169	4.928	4.204	4.814
mar. ....	-287	210	2	9.496	7.054	7.223	7.149
apr. ....	300	16	-216	12.099	13.307	10.551	10.650
mag. ....	109	-62	55	13.409	14.260	11.224	11.325
giu. ....	121	-137	-947	13.627	15.832	12.493	11.530
lug. ....	-522	135	94	17.282	16.077	14.881	14.588
ago. ....	(-160)	(78)	(646)	(-4.167)	(-4.549)	(-4.876)	(-4.312)

## Contropartite italiane della moneta dell'area dell'euro: residenti nell'area

(consistenze di fine periodo in milioni di euro)

Periodo	Totale passività monetarie	Altre passività delle IFM					Passività verso non residenti nell'area dell'euro
		Depositi delle Amministrazioni centrali	Passività non monetarie nei confronti del "settore detentore della moneta"			Totale	
			Depositi con durata prestabilita oltre 2 anni e depositi rimborsabili con preavviso oltre 3 mesi	Obbligazioni con scadenza oltre i 2 anni	Capitale e riserve		
2018 .....	1.757.077	52.976	151.500	188.858	442.509	782.867	113.757
2019 .....	1.854.670	44.998	177.506	177.793	490.345	845.644	83.722
2020 - lug. ....	1.951.216	114.221	174.950	160.170	517.259	852.379	99.594
ago. ....	1.961.021	131.633	173.513	162.095	512.588	848.196	87.395
set. ....	1.974.653	113.988	172.400	163.769	521.667	857.836	86.411
ott. ....	2.015.211	107.551	174.027	157.105	530.498	861.630	88.476
nov. ....	2.015.975	92.615	176.726	154.358	525.330	856.414	88.326
dic. ....	2.055.070	72.912	169.901	154.967	518.376	843.244	88.467
2021 - gen. ....	2.059.798	106.121	167.428	152.058	514.937	834.423	80.484
feb. ....	2.065.980	133.579	165.355	151.619	506.468	823.442	77.851
mar. ....	2.076.018	114.920	164.182	151.587	512.870	828.639	75.870
apr. ....	2.087.591	128.823	167.958	149.833	497.708	815.499	73.182
mag. ....	2.100.829	119.153	165.935	147.044	503.979	816.958	73.453
giu. ....	2.114.894	112.800	162.123	146.940	503.442	812.505	79.422
lug. ....	2.132.209	147.778	162.676	148.421	518.107	829.204	79.320
ago. ....	(2.128.109)	(166.235)	(161.827)	(147.996)	(516.063)	(825.886)	(81.996)

Periodo	Attività verso residenti in Italia e nel resto dell'area					Totale	Attività verso non residenti nell'area dell'euro	Altre contropartite
	Finanziamenti alle Amministrazioni pubbliche		Finanziamenti agli "altri residenti"					
		di cui: obbligazioni	di cui: obbligazioni	di cui: azioni e partecipazioni				
2018 .....	1.136.428	871.808	1.740.331	165.401	92.080	2.876.759	199.628	-369.710
2019 .....	1.173.897	918.887	1.719.461	184.452	99.334	2.893.358	206.314	-270.638
2020 - lug. ....	1.373.835	1.112.974	1.757.491	186.444	99.792	3.131.326	224.553	-338.469
ago. ....	1.386.226	1.126.240	1.755.231	185.601	100.560	3.141.457	207.847	-321.058
set. ....	1.405.736	1.147.489	1.765.951	185.805	100.889	3.171.687	204.379	-343.178
ott. ....	1.414.459	1.156.656	1.768.695	188.705	100.457	3.183.154	202.820	-313.106
nov. ....	1.413.464	1.154.357	1.787.548	196.712	104.247	3.201.012	203.154	-350.836
dic. ....	1.405.516	1.148.501	1.777.734	192.054	106.232	3.183.250	202.987	-326.544
2021 - gen. ....	1.422.347	1.161.272	1.770.202	189.856	106.918	3.192.549	200.808	-312.531
feb. ....	1.439.822	1.176.059	1.767.631	188.344	107.941	3.207.453	197.040	-303.641
mar. ....	1.447.371	1.185.130	1.779.372	188.457	110.050	3.226.743	205.014	-336.310
apr. ....	1.451.628	1.186.032	1.777.091	193.371	111.594	3.228.719	203.731	-327.355
mag. ....	1.469.243	1.201.827	1.778.806	191.608	111.984	3.248.049	204.127	-341.782
giu. ....	1.477.092	1.207.893	1.782.714	188.959	111.668	3.259.806	212.408	-352.593
lug. ....	1.504.868	1.237.650	1.777.419	188.787	111.963	3.282.287	215.946	-309.721
ago. ....	(1.509.530)	(1.242.072)	(1.769.225)	(189.078)	(112.678)	(3.278.755)	(213.983)	(-290.513)

## Contropartite italiane della moneta dell'area dell'euro: residenti nell'area

(flussi in milioni di euro)

Periodo	Totale passività monetarie	Altre passività delle IFM					Passività verso non residenti nell'area dell'euro
		Depositi delle Amministrazioni centrali	Passività non monetarie nei confronti del "settore detentore della moneta"			Totale	
			Depositi con durata prestabilita oltre 2 anni e depositi rimborsabili con preavviso oltre 3 mesi	Obbligazioni con scadenza oltre i 2 anni	Capitale e riserve		
2018 .....	42.434	4.972	-4.256	-31.889	10.586	-25.559	3.868
2019 .....	96.613	-7.977	19.799	-9.198	9.692	20.293	-30.628
2020 - lug. ....	27.526	24.027	-829	532	-1.534	-1.831	12.196
ago. ....	9.931	17.412	-1.436	2.067	244	875	-12.071
set. ....	13.352	-17.645	-1.115	1.547	4.340	4.772	-1.312
ott. ....	40.500	-6.437	1.627	-6.615	1.997	-2.991	2.041
nov. ....	1.153	-14.936	9.901	-1.870	334	8.365	264
dic. ....	39.487	-19.699	-6.822	1.125	2.100	-3.597	553
2021 - gen. ....	5.728	33.209	-2.475	-3.282	1.589	-4.168	-8.176
feb. ....	6.169	27.458	-2.074	-860	5.198	2.264	-2.658
mar. ....	9.496	-18.659	-1.175	-667	5.699	3.857	-2.450
apr. ....	12.099	13.903	3.779	-1.577	-7.305	-5.103	559
mag. ....	13.409	-9.670	-2.021	-2.590	-1.795	-6.406	402
giu. ....	13.627	-6.353	-3.815	-580	4.622	227	5.580
lug. ....	17.282	34.978	553	1.785	-1.156	1.182	-101
ago. ....	(-4.167)	(18.454)	(-850)	(-546)	(2.944)	(1.548)	(2.676)

Periodo	Attività verso residenti in Italia e nel resto dell'area					Attività verso non residenti nell'area dell'euro	Altre contropartite	
	Finanziamenti alle Amministrazioni pubbliche		Finanziamenti agli "altri residenti"					Totale
		di cui: obbligazioni	di cui: obbligazioni	di cui: azioni e partecipazioni				
2018 .....	89.379	85.638	-18.964	12.079	-1.846	70.415	11.561	-56.261
2019 .....	-7.880	1.636	-10.711	18.962	4.137	-18.591	3.182	93.710
2020 - lug. ....	21.138	21.003	11.265	1.466	153	32.403	17.813	11.702
ago. ....	16.340	17.215	-2.025	-720	455	14.315	-15.541	17.373
set. ....	7.020	8.760	11.095	127	596	18.115	-5.326	-13.622
ott. ....	1.497	1.941	3.873	2.514	774	5.370	-1.666	29.409
nov. ....	-7.444	-8.749	15.575	7.886	838	8.131	2.463	-15.748
dic. ....	-9.612	-7.524	-7.995	-4.375	1.772	-17.607	1.809	32.542
2021 - gen. ....	23.401	19.341	-7.336	-1.918	416	16.065	-3.041	13.569
feb. ....	26.154	23.466	-2.486	-1.299	655	23.668	-3.135	12.700
mar. ....	2.487	4.009	10.337	-109	648	12.824	4.893	-25.473
apr. ....	16.349	12.992	1.608	5.577	1.214	17.957	1.798	1.703
mag. ....	17.652	15.832	3.070	-1.345	967	20.722	1.437	-24.424
giu. ....	4.867	3.085	3.510	-3.007	-946	8.377	4.971	-267
lug. ....	16.818	18.799	-5.215	-315	315	11.603	2.997	38.742
ago. ....	(10.439)	(10.199)	(-8.623)	(608)	(-167)	(1.815)	(-2.450)	(19.146)

## Bilancio statistico della Banca d'Italia: attività

(consistenze di fine periodo in milioni di euro)

Periodo	Oro e crediti in oro	Attività verso non residenti nell'area dell'euro		Prestiti a controparti del settore finanziario dell'area dell'euro					
		di cui: crediti verso FMI		Operazioni di rifinanziamento		Operazioni temporanee di fine-tuning e di tipo strutturale	Operazioni di rifinanziamento marginale	Crediti connessi a scarti di garanzia e altri crediti	
				Principali	A più lungo termine				
2018 .....	88.364	46.681	10.647	244.050	5.117	238.934	..	..	..
2019 .....	106.742	51.273	11.285	220.141	4.718	215.423	..	..	..
2020 - ago. ....	129.774	51.392	11.702	349.753	145	349.608	..	..	..
set. ....	126.861	53.358	11.898	367.447	108	367.339	..	..	..
ott. ....	127.192	53.009	12.076	367.385	25	367.360	..	..	..
nov. ....	116.477	52.465	11.947	367.420	35	367.385	..	..	..
dic. ....	121.703	52.013	12.290	374.055	160	373.895	..	..	..
2021 - gen. ....	121.403	51.646	12.221	373.916	21	373.895	..	..	..
feb. ....	114.709	51.928	12.225	373.872	135	373.737	..	..	..
mar. ....	113.258	52.825	12.325	448.043	120	447.923	..	..	..
apr. ....	115.359	52.368	12.119	447.958	125	447.833	..	..	..
mag. ....	123.118	52.677	12.054	447.958	125	447.833	..	..	..
giu. ....	116.781	54.767	12.267	463.880	75	463.805	..	..	..
lug. ....	121.167	55.220	12.280	463.701	35	463.666	..	..	..
ago. ....	120.801	72.702	29.805	462.905	15	462.890	..	..	..
set. ....	117.474	73.843	30.366	448.712	..	448.712	..	..	..

Periodo	Attività in valuta verso residenti nell'area dell'euro	Titoli in euro emessi da residenti nell'area dell'euro	Crediti verso le Amministrazioni pubbliche	Attività verso l'Eurosistema			Altre attività	Totale attività
				di cui: partecipazioni al capitale della BCE	di cui: crediti connessi al trasferimento di riserve			
2018 .....	1.142	458.959	16.902	54.776	1.333	7.134	69.236	980.110
2019 .....	967	475.832	18.363	53.752	1.278	6.840	67.632	994.702
2020 - ago. ....	1.334	599.340	18.275	56.979	1.302	6.854	73.409	1.280.257
set. ....	528	618.745	18.584	57.295	1.302	6.854	75.030	1.317.849
ott. ....	1.176	633.631	18.737	57.888	1.302	6.854	77.613	1.336.631
nov. ....	1.004	647.470	18.855	57.015	1.302	6.854	78.441	1.339.145
dic. ....	1.684	657.267	18.877	56.746	1.302	6.854	79.707	1.362.052
2021 - gen. ....	1.590	663.619	18.706	55.840	1.302	6.854	79.357	1.366.078
feb. ....	1.184	669.948	18.463	56.377	1.302	6.854	79.755	1.366.237
mar. ....	1.850	685.058	18.558	57.316	1.302	6.854	79.331	1.456.239
apr. ....	1.303	689.083	18.286	57.079	1.302	6.854	78.594	1.460.029
mag. ....	1.179	700.122	18.239	57.303	1.302	6.854	78.021	1.478.617
giu. ....	1.584	711.463	18.287	57.725	1.302	6.854	80.098	1.504.583
lug. ....	1.179	737.349	18.454	57.786	1.302	6.854	81.225	1.536.079
ago. ....	1.354	741.908	18.309	57.516	1.302	6.854	82.207	1.557.704
set. ....	1.329	747.095	18.097	58.470	1.302	6.854	79.927	1.544.947

**Bilancio statistico della Banca d'Italia: passività**

(consistenze di fine periodo in milioni di euro)

Periodo	Banconote in circolazione	Passività in euro verso controparti del settore finanziario dell'area dell'euro					Passività in euro verso altri residenti nell'area dell'euro
		Conti correnti (inclusa ROB)	Depositi overnight	Depositi a tempo determinato	Operazioni temporanee di fine-tuning	Depositi connessi a scarti di garanzia e altri depositi	
2018 .....	198.090	88.703	80.848	7.855	..	..	42.270
2019 .....	201.629	101.775	100.477	1.298	..	..	37.028
2020 - ago. ....	216.195	182.391	179.649	2.743	..	..	117.217
set. ....	216.626	208.992	205.511	3.481	..	..	96.533
ott. ....	217.872	254.581	204.922	49.659	..	..	87.403
nov. ....	219.443	300.654	241.016	59.638	..	..	72.308
dic. ....	224.207	299.287	228.259	71.028	..	..	61.475
2021 - gen. ....	223.120	315.813	258.513	57.300	..	..	88.837
feb. ....	224.270	314.373	256.258	58.115	..	..	114.834
mar. ....	226.315	356.662	278.870	77.792	..	..	107.171
apr. ....	227.429	400.536	314.423	86.113	..	..	112.656
mag. ....	229.764	402.882	314.832	88.050	..	..	105.638
giu. ....	231.578	395.650	295.873	99.777	..	..	105.205
lug. ....	234.109	417.366	327.083	90.283	..	..	127.392
ago. ....	234.387	418.029	323.150	94.879	..	..	153.683
set. ....	235.225	408.060	309.044	99.016	..	..	117.051

Periodo	Passività verso non residenti nell'area dell'euro	Passività in valuta verso residenti nell'area dell'euro	Rivalutazioni	Capitale e riserve	Passività verso l'Eurosistema	Altre passività	di cui:	Totale passività
							Contropartite DSP	
2018 .....	3.358	301	87.438	25.885	481.998	52.070	7.985	980.110
2019 .....	1.949	344	130.453	26.148	439.449	55.927	8.127	994.702
2020 - ago. ....	2.753	354	160.258	26.237	522.862	51.990	7.815	1.280.257
set. ....	2.736	377	167.069	26.237	546.330	52.950	7.906	1.317.849
ott. ....	2.764	375	173.120	26.237	519.585	54.695	7.936	1.336.631
nov. ....	2.932	366	167.602	26.237	494.941	54.663	7.850	1.339.145
dic. ....	4.331	387	173.841	26.237	515.967	56.319	7.751	1.362.051
2021 - gen. ....	2.887	366	169.470	26.237	481.717	57.631	7.807	1.366.078
feb. ....	2.998	358	157.429	26.237	466.941	58.796	7.809	1.366.237
mar. ....	2.920	418	161.115	26.237	515.584	59.818	7.949	1.456.239
apr. ....	3.133	399	154.015	26.304	480.653	54.904	7.816	1.460.029
mag. ....	3.309	384	161.685	26.304	493.464	55.188	7.788	1.478.617
giu. ....	8.566	524	158.731	26.304	521.506	56.519	7.893	1.504.583
lug. ....	8.374	478	172.061	26.304	492.165	57.832	7.902	1.536.079
ago. ....	8.314	503	167.997	26.304	472.465	76.023	25.298	1.557.704
set. ....	8.313	517	159.457	26.304	513.515	76.505	25.576	1.544.947

**Tassi di interesse ufficiali dell'Eurosistema**  
(valori percentuali)

Data di annuncio	Operazioni attivabili su iniziativa delle controparti			Operazioni di rifinanziamento principali		
	Data di decorrenza	Depositi overnight presso l'Eurosistema	Operazioni di rifinanziamento marginale	Data di decorrenza	Tasso fisso (per aste a tasso fisso)	Tasso minimo di offerta (per aste a tasso variabile)
22.12.1998	22.01.1999	2,00	4,50	-	-	-
22.12.1998	4.01.1999	2,75	3,25	-	-	-
22.12.1998	1.01.1999	2,00	4,50	7.01.1999	3,00	-
8.04.1999	9.04.1999	1,50	3,50	14.04.1999	2,50	-
4.11.1999	5.11.1999	2,00	4,00	10.11.1999	3,00	-
3.02.2000	4.02.2000	2,25	4,25	9.02.2000	3,25	-
16.03.2000	17.03.2000	2,50	4,50	22.03.2000	3,50	-
27.04.2000	28.04.2000	2,75	4,75	4.05.2000	3,75	-
8.06.2000	-	-	-	28.06.2000	-	4,25
8.06.2000	9.06.2000	3,25	5,25	15.06.2000	4,25	-
31.08.2000	1.09.2000	3,50	5,50	6.09.2000	-	4,50
5.10.2000	6.10.2000	3,75	5,75	11.10.2000	-	4,75
10.05.2001	11.05.2001	3,50	5,50	15.05.2001	-	4,50
30.08.2001	31.08.2001	3,25	5,25	5.09.2001	-	4,25
17.09.2001	18.09.2001	2,75	4,75	19.09.2001	-	3,75
8.11.2001	9.11.2001	2,25	4,25	14.11.2001	-	3,25
5.12.2002	6.12.2002	1,75	3,75	11.12.2002	-	2,75
6.03.2003	7.03.2003	1,50	3,50	12.03.2003	-	2,50
5.06.2003	6.06.2003	1,00	3,00	9.06.2003	-	2,00
1.12.2005	6.12.2005	1,25	3,25	6.12.2005	-	2,25
2.03.2006	8.03.2006	1,50	3,50	8.03.2006	-	2,50
8.06.2006	15.06.2006	1,75	3,75	15.06.2006	-	2,75
3.08.2006	9.08.2006	2,00	4,00	9.08.2006	-	3,00
5.10.2006	11.10.2006	2,25	4,25	11.10.2006	-	3,25
7.12.2006	13.12.2006	2,50	4,50	13.12.2006	-	3,50
8.03.2007	14.03.2007	2,75	4,75	14.03.2007	-	3,75
6.06.2007	13.06.2007	3,00	5,00	13.06.2007	-	4,00
3.07.2008	9.07.2008	3,25	5,25	9.07.2008	-	4,25
8.10.2008	8.10.2008	2,75	4,75	-	-	-
8.10.2008	9.10.2008	3,25	4,25	15.10.2008	3,75	-
6.11.2008	12.11.2008	2,75	3,75	12.11.2008	3,25	-
4.12.2008	10.12.2008	2,00	3,00	10.12.2008	2,50	-
18.12.2008	21.01.2009	1,00	3,00	-	-	-
15.01.2009	21.01.2009	1,00	3,00	21.01.2009	2,00	-
5.03.2009	11.03.2009	0,50	2,50	11.03.2009	1,50	-
2.04.2009	8.04.2009	0,25	2,25	8.04.2009	1,25	-
7.05.2009	13.05.2009	0,25	1,75	13.05.2009	1,00	-
7.04.2011	13.04.2011	0,50	2,00	13.04.2011	1,25	-
7.07.2011	13.07.2011	0,75	2,25	13.07.2011	1,50	-
3.11.2011	9.11.2011	0,50	2,00	9.11.2011	1,25	-
8.12.2011	14.12.2011	0,25	1,75	14.12.2011	1,00	-
5.07.2012	11.07.2012	0,00	1,50	11.07.2012	0,75	-
2.05.2013	8.05.2013	0,00	1,00	8.05.2013	0,50	-
7.11.2013	13.11.2013	0,00	0,75	13.11.2013	0,25	-
5.06.2014	11.06.2014	-0,10	0,40	11.06.2014	0,15	-
4.09.2014	10.09.2014	-0,20	0,30	10.09.2014	0,05	-
3.12.2015	9.12.2015	-0,30	0,30	9.12.2015	0,05	-
9.03.2016	16.03.2016	-0,40	0,25	16.03.2016	0,00	-
12.09.2019	18.09.2019	-0,50	0,25	18.09.2019	0,00	-



**Operazioni di politica monetaria dell'Eurosistema effettuate dalla Banca d'Italia mediante asta***(milioni di euro per le quantità; valori percentuali su base annua per i tassi di interesse; dati giornalieri)*

Data di regolamento	Importo		Aste a tasso fisso	Aste a tasso variabile			Durata dell'operazione (in giorni)
	Richiesto	Aggiudicato		Tasso minimo di offerta	Tasso marginale	Tasso medio ponderato	
<b>Operazioni di rifinanziamento principali</b>							
7.07.2021	15	15	0,00	-	-	-	7
14.07.2021	15	15	0,00	-	-	-	7
21.07.2021	15	15	0,00	-	-	-	7
28.07.2021	35	35	0,00	-	-	-	7
4.08.2021	25	25	0,00	-	-	-	7
11.08.2021	15	15	0,00	-	-	-	7
18.08.2021	15	15	0,00	-	-	-	7
25.08.2021	15	15	0,00	-	-	-	7
1.09.2021	15	15	0,00	-	-	-	7
8.09.2021	15	15	0,00	-	-	-	7
<b>Operazioni di rifinanziamento a più lungo termine, con durata fino a 3 mesi</b>							
1.04.2021	3	3	0,00	-	-	-	91
29.04.2021	15	15	0,00	-	-	-	91
27.05.2021	-	-	0,00	-	-	-	91
1.07.2021	3	3	0,00	-	-	-	91
29.07.2021	5	5	0,00	-	-	-	91
26.08.2021	-	-	0,00	-	-	-	91
<b>Operazioni di rifinanziamento a più lungo termine, con durata oltre 3 mesi</b>							
8.10.2020	176	176	-0,25	-	-	-	322
16.12.2020	10.517	10.517	0,00	-	-	-	1.099
24.03.2021	76.777	76.777	0,00	-	-	-	1.099
25.03.2021	150	150	-0,25	-	-	-	371
24.06.2021	320	320	-0,25	-	-	-	371
24.06.2021	15.652	15.652	0,00	-	-	-	1.098
<b>Altre operazioni</b>							
5.08.2021	-	-	0,00	-	-	-	7
12.08.2021	-	-	0,00	-	-	-	7
19.08.2021	-	-	0,00	-	-	-	7
26.08.2021	-	-	0,00	-	-	-	7
2.09.2021	-	-	0,00	-	-	-	7
9.09.2021	-	-	0,00	-	-	-	7

## Statistiche sulla riserva obbligatoria - Passività delle istituzioni creditizie residenti in Italia

(consistenze di fine periodo in milioni di euro)

Periodo	Totale delle passività soggette	Passività soggette a coefficiente di riserva positivo		Passività soggette a coefficiente di riserva dello 0%		
		Depositi (in conto corrente; con durata prestabilita fino a due anni; rimborsabili con preavviso fino a due anni)	Titoli obbligazionari fino a due anni	Depositi (con durata prestabilita oltre due anni; rimborsabili con preavviso oltre due anni)	Pronti contro termine	Titoli obbligazionari oltre i due anni
2018 .....	-	-	-	-	-	-
2019 .....	-	-	-	-	-	-
2020 - lug. ....	2.195.234	1.729.778	5.220	58.064	126.339	275.833
ago. ....	-	-	-	-	-	-
set. ....	2.191.596	1.742.333	3.910	57.307	110.383	277.663
ott. ....	2.228.248	1.786.979	3.772	57.227	107.425	272.846
nov. ....	2.226.266	1.782.386	4.303	58.825	110.578	270.174
dic. ....	-	-	-	-	-	-
2021 - gen. ....	2.251.665	1.811.402	4.570	58.551	113.048	264.093
feb. ....	2.254.665	1.813.535	4.436	57.785	117.971	260.937
mar. ....	-	-	-	-	-	-
apr. ....	2.252.558	1.827.681	4.278	57.211	104.997	258.390
mag. ....	2.260.064	1.835.766	4.332	57.010	106.676	256.281
giu. ....	-	-	-	-	-	-
lug. ....	2.294.981	1.869.889	4.114	57.691	102.525	260.762
ago. ....	-	-	-	-	-	-

Tavola 3.6b

[Accesso ai dati:](#)[BMON0100](#)

## Statistiche sulla riserva obbligatoria - Assolvimento dell'obbligo di riserva da parte delle istituzioni creditizie residenti in Italia

(consistenze medie nel periodo di mantenimento in milioni di euro; valori percentuali su base annua per il tasso di interesse)

Periodo di mantenimento terminante il:		Riserve dovute	Conti correnti delle istituzioni creditizie	Riserve in eccesso	Inadempienze	Tasso di remunerazione della riserva obbligatoria
mese	giorno					
2018 .....	dic.	15.297	97.543	82.246	..	0,00
2019 .....	dic.	16.276	127.795	111.519	..	0,00
2020 - ago. ....	-	-	-	-	-	-
set. ....	15	16.923	182.908	165.985	..	0,00
ott. ....	-	-	-	-	-	-
nov. ....	3	17.306	204.026	186.720	..	0,00
dic. ....	15	17.419	242.049	224.630	..	0,00
2021 - gen. ....	26	17.864	256.694	238.830	..	0,00
feb. ....	-	-	-	-	-	-
mar. ....	16	17.823	263.473	245.650	..	0,00
apr. ....	27	18.116	295.432	277.316	..	0,00
mag. ....	-	-	-	-	-	-
giu. ....	15	18.137	321.026	302.889	..	0,00
lug. ....	27	18.277	318.690	300.414	..	0,00
ago. ....	-	-	-	-	-	-
set. ....	14	18.359	329.717	311.358	..	0,00

## Bilancio delle "altre IFM" residenti in Italia: attività

(consistenze di fine periodo in milioni di euro)

Periodo	Cassa	Prestiti						Resto del mondo
		Residenti in Italia			Residenti in altri paesi dell'area dell'euro			
		IFM	Amministrazioni pubbliche	Altri residenti	IFM	Amministrazioni pubbliche	Altri residenti	
2019 .....	12.634	480.362	254.839	1.501.176	103.175	172	23.724	103.302
2020 - ago .....	10.040	442.031	259.807	1.525.925	109.083	179	25.044	108.945
set. ....	10.012	476.025	258.103	1.522.008	113.862	145	25.013	104.318
ott. ....	9.531	529.333	257.668	1.523.089	115.610	135	23.607	102.737
nov. ....	9.638	578.927	258.965	1.524.623	122.002	142	23.588	102.377
dic. ....	11.454	571.211	256.770	1.507.546	116.245	245	24.127	102.897
2021 - gen. ....	9.532	582.804	260.960	1.505.808	109.627	115	23.346	99.895
feb. ....	9.429	595.359	263.650	1.499.547	105.565	113	22.850	95.675
mar. ....	9.293	646.944	262.130	1.504.813	110.533	111	23.929	99.359
apr. ....	9.051	677.381	265.489	1.492.018	112.039	107	23.571	98.247
mag. ....	9.498	677.831	267.295	1.491.786	117.313	121	23.332	97.218
giu. ....	9.387	681.297	269.069	1.497.224	119.698	130	23.587	100.770
lug. ....	9.488	700.107	267.094	1.494.243	120.244	124	23.612	104.475
ago. ....	(9.676)	(700.872)	(267.348)	(1.481.530)	(122.205)	(110)	(22.931)	(103.205)

Periodo	Titoli diversi da azioni						Resto del mondo
	Residenti in Italia			Residenti in altri paesi dell'area dell'euro			
	IFM	Amministrazioni pubbliche	Altri residenti	IFM	Amministrazioni pubbliche	Altri residenti	
2019 .....	62.425	384.695	147.978	15.845	59.391	12.032	41.813
2020 - ago .....	51.522	452.018	147.136	18.466	76.200	11.282	39.909
set. ....	51.808	452.029	146.433	19.116	75.645	11.603	39.978
ott. ....	51.577	445.112	148.257	20.831	74.656	11.962	40.524
nov. ....	51.823	434.165	155.802	20.936	68.908	11.917	41.398
dic. ....	49.247	419.260	150.977	20.828	68.065	11.986	41.522
2021 - gen. ....	48.415	427.488	147.822	21.522	65.890	12.790	42.304
feb. ....	47.809	435.835	146.042	21.589	67.060	12.743	42.871
mar. ....	47.991	426.890	145.742	21.807	69.929	13.254	46.322
apr. ....	47.688	427.405	150.072	21.363	67.637	13.392	46.068
mag. ....	48.628	430.795	147.351	21.439	69.493	13.988	47.097
giu. ....	49.665	422.849	143.921	23.323	72.094	14.475	49.911
lug. ....	49.973	427.895	143.332	23.419	71.008	14.404	48.956
ago. ....	(51.105)	(429.493)	(142.830)	(22.707)	(69.941)	(15.040)	(48.231)

Periodo	Azioni e partecipazioni				Resto del mondo	Immobilizzazioni	Altre attività	Totale attività
	Residenti in Italia		Residenti in altri paesi dell'area dell'euro					
	IFM	Altri settori	IFM	Altri settori				
2019 .....	23.873	74.288	40.546	15.042	17.590	77.500	269.828	3.722.228
2020 - ago .....	24.729	75.584	40.330	13.937	15.741	76.996	245.512	3.770.415
set. ....	25.439	75.490	40.352	14.161	15.337	75.852	248.498	3.801.226
ott. ....	25.428	75.394	40.366	14.284	15.367	76.557	248.403	3.850.429
nov. ....	25.480	77.201	40.348	14.571	15.371	76.764	250.087	3.905.032
dic. ....	25.537	77.953	40.460	15.081	15.588	76.605	243.760	3.847.365
2021 - gen. ....	26.057	78.504	40.290	15.158	15.941	75.595	247.488	3.857.350
feb. ....	26.077	79.147	40.252	15.124	15.768	75.493	238.658	3.856.656
mar. ....	26.041	80.159	40.239	15.395	16.014	73.581	231.029	3.911.505
apr. ....	23.427	81.507	40.227	15.278	16.367	73.717	221.146	3.923.196
mag. ....	23.581	80.799	40.278	15.603	16.574	73.719	222.400	3.936.139
giu. ....	23.591	80.448	40.319	15.261	16.856	73.845	222.424	3.950.145
lug. ....	23.587	80.166	40.304	15.276	17.162	74.195	226.693	3.975.757
ago. ....	(23.604)	(80.035)	(40.309)	(15.497)	(17.194)	(74.288)	(224.119)	(3.962.270)

## Bilancio delle "altre IFM" residenti in Italia: passività

(consistenze di fine periodo in milioni di euro)

Periodo	Depositi						Resto del mondo
	Residenti in Italia			Residenti in altri paesi dell'area dell'euro			
	IFM	Amministrazione centrale	Altre Amministrazioni pubbliche - altri residenti	IFM	Amministrazioni centrali	Altre Amministrazioni pubbliche - altri residenti	
2019 .....	599.658	33.119	1.823.017	215.986	16	26.249	81.770
2020 - ago. ....	611.964	23.244	1.913.139	198.743	181	26.827	84.577
set. ....	637.566	28.982	1.904.647	180.746	181	27.558	83.609
ott. ....	647.329	29.892	1.944.882	201.845	181	27.856	85.647
nov. ....	650.121	30.627	1.945.610	207.605	240	27.805	85.379
dic. ....	651.073	28.651	1.956.089	191.954	200	28.015	84.121
2021 - gen. ....	647.264	29.280	1.975.839	198.114	169	30.632	77.582
feb. ....	659.513	28.896	1.984.459	192.883	169	29.935	74.838
mar. ....	743.542	27.539	1.960.553	175.227	170	30.054	72.919
apr. ....	729.193	29.455	1.988.214	191.527	23	31.349	69.866
mag. ....	726.934	30.296	1.995.951	199.148	25	30.512	70.115
giu. ....	754.406	31.676	1.987.870	179.097	22	28.781	70.826
lug. ....	751.859	34.819	2.017.725	194.840	21	29.613	70.916
ago. ....	(751.247)	(28.989)	(2.005.531)	(197.231)	(24)	(27.622)	(73.653)

Periodo	Quote dei fondi comuni monetari	Obbligazioni	Capitale e riserve	Altre passività	Totale passività
2019 .....	1.579	300.883	362.517	277.433	3.722.228
2020 - ago. ....	2.301	277.395	357.835	274.208	3.770.415
set. ....	2.327	278.958	360.841	295.811	3.801.226
ott. ....	2.223	271.895	362.881	275.798	3.850.429
nov. ....	2.086	269.753	361.850	323.956	3.905.033
dic. ....	1.877	267.810	347.895	289.681	3.847.365
2021 - gen. ....	1.739	263.972	348.271	284.488	3.857.350
feb. ....	1.796	262.707	351.111	270.347	3.856.656
mar. ....	1.992	263.362	353.678	282.468	3.911.505
apr. ....	2.008	260.021	348.906	272.634	3.923.197
mag. ....	1.946	258.200	346.614	276.396	3.936.139
giu. ....	1.807	260.122	348.787	286.752	3.950.145
lug. ....	1.942	262.429	348.789	262.802	3.975.756
ago. ....	(2.020)	(263.096)	(350.101)	(262.756)	(3.962.270)

Tutti i fascicoli della collana Statistiche sono disponibili sul sito internet della Banca d'Italia:

<http://www.bancaditalia.it/pubblicazioni>

Eventuali chiarimenti sui dati contenuti in questa pubblicazione possono essere richiesti

via e-mail all'indirizzo: [statistiche@bancaditalia.it](mailto:statistiche@bancaditalia.it)

Pubblicazione non soggetta a registrazione ai sensi dell'art. 3 bis della L. 103/2012