

# Mercato finanziario

15 dicembre 2023

Per informazioni: [statistiche@bancaditalia.it](mailto:statistiche@bancaditalia.it)  
[www.bancaditalia.it/statistiche/index.html](http://www.bancaditalia.it/statistiche/index.html)

Figura 1

**Emissioni nette di obbligazioni per settore emittente**  
(miliardi di euro)

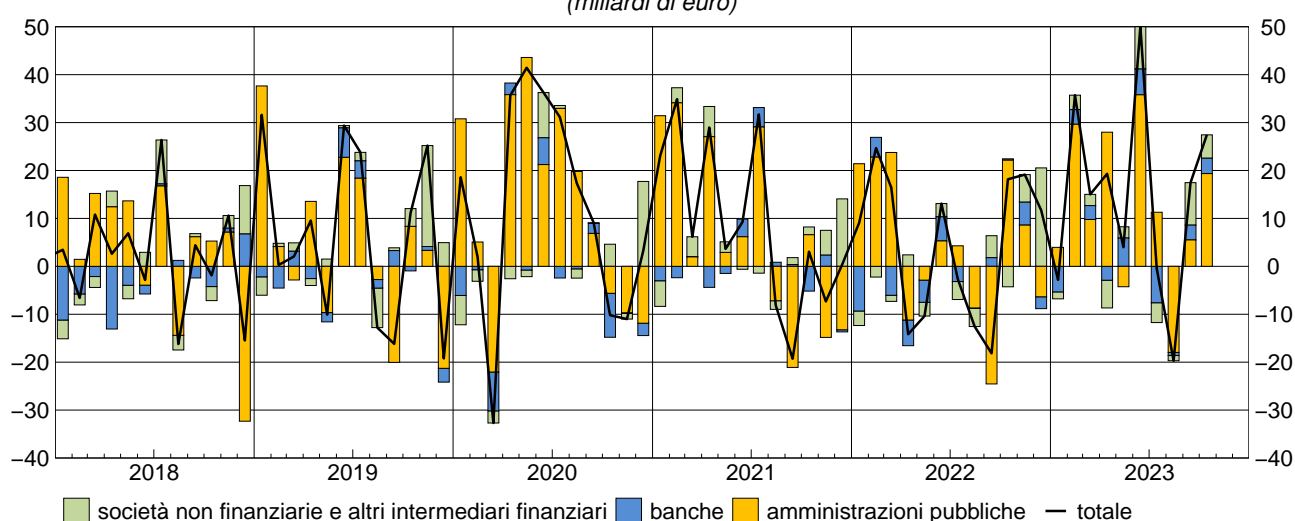

Nel mese di ottobre i settori residenti hanno registrato emissioni nette di obbligazioni per 27,5 miliardi di euro. Le amministrazioni pubbliche hanno effettuato emissioni nette pari a 19,4 miliardi di euro: vi hanno contribuito emissioni nette di BTP (13,8 miliardi), di CCT (1,7 miliardi) e di BOT (3,9 miliardi). Le banche hanno effettuato emissioni nette per 3,2 miliardi di euro. I rimanenti settori hanno effettuato emissioni nette per 4,9 miliardi di euro (le società non finanziarie per 0,7 miliardi e gli altri intermediari finanziari per 4,2 miliardi).

Figura 2

**Rendimenti dei titoli di Stato guida**  
(valori percentuali)

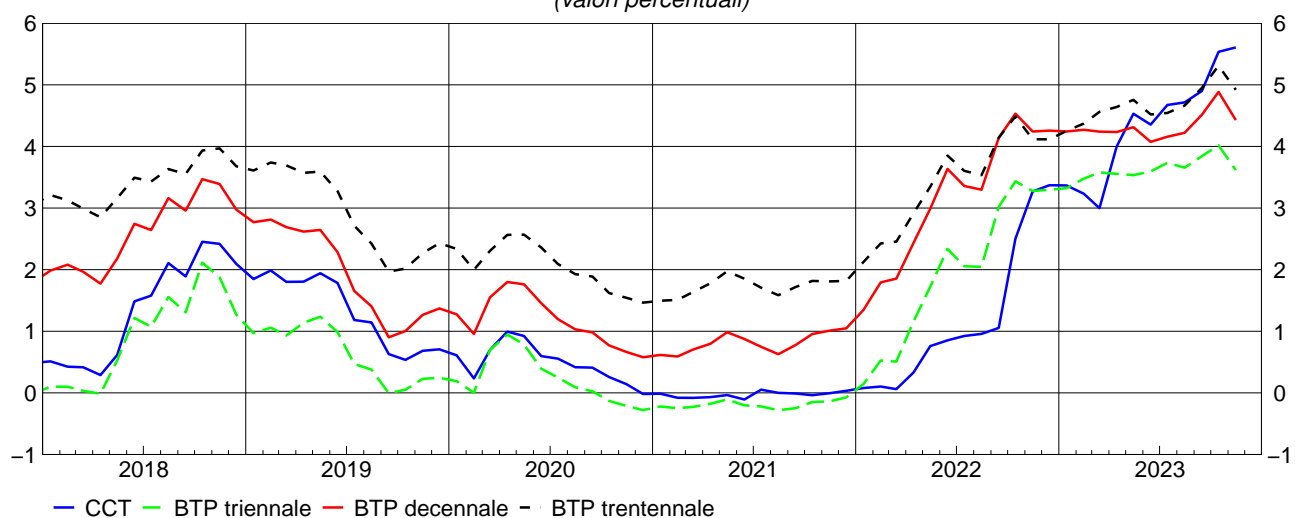

Nel mese di novembre i rendimenti a scadenza lordi dei BTP guida a 3, 10 e 30 anni sono diminuiti di 40, 46 e 39 punti base, portandosi rispettivamente al 3,62, 4,43 e 4,92 per cento. Il rendimento del CCT guida è aumentato di 7 punti base, portandosi al 5,61 per cento.

Periodo di riferimento: ottobre – novembre 2023

### Avviso

A seguito della sospensione da marzo 2021 dei collocamenti dei CTZ disposta dal Ministero dell'Economia e delle Finanze, a partire dalla pubblicazione di ottobre 2022 le informazioni relative ai CTZ vengono eliminate dalla Tavola 1 "Valori mobiliari emessi da residenti", Tavola 2 "Titoli di Stato: rendimenti lordi all'emissione per comparto e durata", Tavola 3 "Titoli di Stato quotati alla Borsa Italiana (M.O.T.): rendimenti, quantità scambiate e consistenze", Tavola 4 "Titoli di Stato quotati al mercato telematico (M.T.S.): quantità scambiate", Tavola 5 "Titoli di Stato quotati a mercato telematico (M.T.S.): vita residua media e durata finanziaria" e Tavola 6 "Titoli di Stato guida: rendimenti a scadenza lordi". Oltre alla sospensione dei collocamenti, la scelta di non pubblicare tali serie è dovuta al progressivo rimborso ed esaurimento delle consistenze di CTZ in circolazione. I dati storici relativi ai CTZ continuano tuttavia ad essere pubblicati nella BDS online.

A partire dalla pubblicazione di novembre 2022 viene il fascicolo separato "[Metodi e fonti: note metodologiche](#)" in sostituzione delle "Note alle tavole" precedentemente riportate alla fine della pubblicazione mensile. Rispetto a queste ultime, il fascicolo "Metodi e fonti: note metodologiche" illustra in modo più approfondito le definizioni, le fonti, le metodologie e le politiche di revisione utilizzate per la produzione delle statistiche contenute nel fascicolo "Mercato finanziario", di cui è parte integrante.

Dalla pubblicazione di giugno 2023, i dati sui valori mobiliari emessi da residenti (tavola [VALM0100](#)) sono calcolati secondo i criteri della nuova guideline della BCE [2022/971](#) a partire dalla data contabile di gennaio 2022. I dati pubblicati sono ricavati dalle Securities Issues Statistics ([CSEC](#)) della BCE la cui fonte è il Centralized Securities Database (CSDB). Alcune informazioni di dettaglio pubblicate nella tavola non ottenibili dalla nuova fonte continueranno ad essere calcolate dall'Anagrafe Titoli nazionale, gestita dalla Banca d'Italia. Per i dettagli si rimanda al fascicolo "[Metodi e fonti: note metodologiche](#)".

## Avvertenze

- I. Le elaborazioni, salvo diversa indicazione, sono eseguite dalla Banca d'Italia.
- II. Segni convenzionali:
  - il fenomeno non esiste;
  - .... il fenomeno esiste ma i dati non si conoscono;
  - .. i dati non raggiungono la cifra significativa dell'ordine minimo considerato.I dati riportati fra parentesi sono provvisori, quelli fra parentesi in corsivo sono stimati.
- III. Le tavole sono contrassegnate, oltre che da un numero progressivo, da un codice alfanumerico che individua in modo univoco il contenuto della tavola nell'archivio elettronico in cui sono memorizzate le informazioni destinate alla diffusione esterna. Analogo codice identifica le diverse grandezze riportate in ciascuna tavola.

## Indice

Avviso

Avvertenze

Accesso ai dati in BDS:

Tavola 1	- Valori mobiliari emessi da residenti	<a href="#">VALM0100</a>
Tavola 2	- Titoli di Stato: rendimenti lordi all'emissione per comparto e durata	<a href="#">RTIT0100</a>
Tavola 3	- Titoli di Stato quotati alla Borsa Italiana (M.O.T.): rendimenti, quantità scambiate e consistenze	<a href="#">QMOT0100</a>
Tavola 4	- Titoli di Stato quotati al mercato telematico (M.T.S.): quantità scambiate	<a href="#">QMTS0100</a>
Tavola 5	- Titoli di Stato quotati al mercato telematico (M.T.S.): vita residua media e durata finanziaria	<a href="#">QMTS0200</a>
Tavola 6	- Titoli di Stato guida: rendimenti a scadenza lordi	<a href="#">BMK0100</a>
Tavola 7	- Attività di gestione patrimoniale: portafoglio titoli e patrimonio gestito	<a href="#">GESP0100</a>
Tavola 8	- Fondi comuni aperti di diritto italiano: attività, passività e patrimonio netto	<a href="#">BSFC0100</a>
Tavola 9	- Fondi comuni aperti di diritto italiano: attività, passività e raccolta netta	<a href="#">BSFC0200</a>
Tavola 10	- Mercato italiano dei fondi comuni: patrimonio e raccolta netti	<a href="#">BSFC0300</a>

### *Tavole consultabili esclusivamente nella BDS*

- Titoli di stato: composizione per categoria	<a href="#">VALM0200</a>
- Titoli di Stato guida: rendimenti a scadenza lordi (dati giornalieri)	<a href="#">BMK0200</a>
- Caratteristiche dei Buoni ordinari del Tesoro	<a href="#">TDEE0120</a>
- Caratteristiche dei Certificati del Tesoro Zero-coupon	<a href="#">TDEE0121</a>
- Caratteristiche dei Certificati del Tesoro a tasso variabile	<a href="#">TDEE0122</a>
- Caratteristiche dei Buoni Poliennali del Tesoro	<a href="#">TDEE0123</a>
- Operazioni di rimborso anticipato dei Buoni Poliennali del Tesoro	<a href="#">TDEE0130</a>
- Operazioni di rimborso anticipato dei certificati del Tesoro a tasso variabile	<a href="#">TDEE0135</a>
- Emissioni dei Buoni ordinari del Tesoro	<a href="#">BOT0100</a>

## Valori mobiliari emessi da residenti

(milioni di euro)

Periodo	Titoli di debito delle Amministrazioni pubbliche							Amministrazioni locali	Totale
	Amministrazioni centrali						Totale		
	BOT	CCT	BTP	BTP indicizzati	Titoli internazionali				
<b>Emissioni lorde</b>									
2020 .....	181.815	16.444	268.477	34.748	13.253	552.686	..	552.686	
2021 .....	159.141	24.499	268.832	15.089	4.545	478.056	253	478.309	
2022 .....	139.370	18.503	262.568	35.900	..	457.190	..	457.191	
2023 - apr. ....	14.934	2.875	29.728	3.077	..	50.614	..	50.614	
mag. ....	14.180	1.600	22.750	4.000	1.270	43.800	..	43.800	
giu. ....	11.417	1.725	40.091	1.750	..	54.984	..	54.984	
lug. ....	16.739	5.000	27.297	1.377	..	50.413	..	50.413	
ago. ....	14.012	1.438	12.950	..	..	28.399	..	28.399	
set. ....	13.500	1.725	25.675	1.991	..	42.891	..	42.891	
ott. ....	9.873	1.725	46.290	1.725	..	59.613	..	59.613	
<b>Rimborsi</b>									
2020 .....	174.461	15.478	154.743	23.104	4.564	407.006	1.096	408.103	
2021 .....	166.933	1.407	168.981	17.014	10.292	395.848	1.328	397.176	
2022 .....	141.685	31.512	174.692	16.570	606	394.790	989	395.780	
2023 - apr. ....	13.188	..	..	9.318	..	22.506	18	22.524	
mag. ....	12.219	..	17.136	18.520	..	47.875	39	47.915	
giu. ....	6.500	..	12.278	..	1	18.810	450	19.259	
lug. ....	17.296	13.764	5.815	693	..	38.818	25	38.842	
ago. ....	9.756	..	36.531	..	..	46.288	40	46.328	
set. ....	16.270	..	..	17.650	3.322	37.243	38	37.280	
ott. ....	6.000	..	32.978	641	..	39.619	15	39.634	
<b>Emissioni nette</b>									
2020 .....	7.354	945	116.122	11.699	8.645	147.989	-1.096	146.892	
2021 .....	-7.791	23.171	100.930	-1.302	-5.727	84.037	-1.075	82.962	
2022 .....	-2.316	-13.334	81.386	19.349	-606	55.604	-989	54.615	
2023 - apr. ....	1.746	2.826	29.715	-6.276	..	28.012	-18	27.993	
mag. ....	1.961	1.588	5.496	-14.533	1.270	-4.218	-39	-4.258	
giu. ....	4.917	1.717	27.898	1.742	-1	36.243	-450	35.794	
lug. ....	-557	-8.768	21.413	470	..	11.308	-25	11.283	
ago. ....	4.255	1.442	-23.622	..	..	-17.924	-40	-17.964	
set. ....	-2.770	1.728	25.595	-15.688	-3.322	5.543	-38	5.505	
ott. ....	3.873	1.689	12.789	1.019	..	19.371	-15	19.356	
<b>Consistenze di fine periodo</b>									
2020 .....	121.283	126.552	1.553.750	225.652	47.182	2.129.114	14.659	2.151.473	
2021 .....	113.491	149.643	1.668.601	223.728	42.797	2.227.685	13.604	2.248.988	
2022 .....	111.176	136.634	1.756.640	243.058	44.095	2.291.718	12.629	2.312.046	
2023 - apr. ....	113.681	145.784	1.808.455	251.934	44.144	2.363.998	12.527	2.384.225	
mag. ....	115.642	147.384	1.814.069	237.414	45.960	2.360.468	12.495	2.380.663	
giu. ....	120.559	149.109	1.841.882	239.164	45.627	2.396.341	12.041	2.416.081	
lug. ....	120.002	140.345	1.863.364	239.848	44.116	2.407.676	12.014	2.427.389	
ago. ....	124.257	141.783	1.839.783	239.848	44.376	2.390.047	11.976	2.409.723	
set. ....	121.487	143.508	1.865.458	224.189	41.531	2.396.172	11.945	2.415.818	
ott. ....	125.360	145.233	1.878.770	225.273	41.473	2.416.109	11.931	2.435.739	

(segue)

## Valori mobiliari emessi da residenti

(milioni di euro)

Periodo	Titoli di debito di altri emittenti				Totale titoli di debito	Azioni quotate
	Banche	Società non finanziarie	Imprese di assicurazione	Altri intermediari finanziari		
<b>Emissioni lorde</b>						
2020 .....	72.054	31.216	2.106	83.004	741.066	2.847
2021 .....	60.445	38.994	1.107	82.183	661.038	4.428
2022 .....	70.902	31.632	1.175	68.341	629.240	10.838
2023 - apr. ....	3.649	3.300	500	2.269	60.331	70
mag. ....	9.377	6.799	..	2.893	62.868	572
giu. ....	12.657	6.200	..	14.042	87.883	64
lug. ....	1.501	6.507	..	2.273	60.694	162
ago. ....	3.734	1.572	..	909	34.614	107
set. ....	9.484	7.609	500	11.359	71.843	29
ott. ....	8.189	4.079	..	8.856	80.737	10
<b>Rimborsi</b>						
2020 .....	92.418	22.911	1.983	77.106	602.521	..
2021 .....	65.992	19.127	832	73.336	556.462	..
2022 .....	85.889	33.667	947	51.751	568.035	11.372
2023 - apr. ....	6.547	1.641	..	10.214	40.927	11
mag. ....	3.471	2.837	..	4.505	58.728	4.241
giu. ....	7.277	3.886	..	7.478	37.901	22
lug. ....	9.100	8.002	..	4.918	60.862	..
ago. ....	4.383	1.524	..	2.049	54.284	..
set. ....	6.392	7.235	..	3.369	54.277	3.609
ott. ....	4.986	3.402	..	4.652	52.673	..
<b>Emissioni nette</b>						
2020 .....	-20.364	8.305	123	5.898	140.854	2.847
2021 .....	-5.547	19.867	275	8.847	106.405	4.428
2022 .....	-14.988	-2.035	228	16.590	54.410	-534
2023 - apr. ....	-2.898	1.658	500	-7.945	19.308	59
mag. ....	5.906	3.961	..	-1.612	3.997	-3.669
giu. ....	5.380	2.314	..	6.564	50.052	42
lug. ....	-7.599	-1.494	..	-2.645	-455	162
ago. ....	-649	48	..	-1.140	-19.705	107
set. ....	3.092	373	500	7.990	17.460	-3.579
ott. ....	3.203	678	..	4.204	27.440	10
<b>Consistenze di fine periodo</b>						
2020 .....	427.410	145.722	15.089	235.640	2.975.334	517.971
2021 .....	415.104	168.202	15.405	242.083	3.089.782	622.859
2022 .....	393.355	168.150	16.161	252.627	3.142.339	510.067
2023 - apr. ....	390.213	174.906	16.161	244.594	3.210.100	575.071
mag. ....	397.059	179.081	16.170	242.972	3.215.946	550.795
giu. ....	401.978	182.321	16.170	248.421	3.264.971	577.351
lug. ....	394.081	181.530	16.170	245.007	3.264.178	597.602
ago. ....	393.399	181.558	16.170	243.949	3.244.799	586.971
set. ....	397.420	182.948	16.666	251.131	3.263.982	564.847
ott. ....	400.583	183.481	16.666	255.488	3.291.957	555.817

**Titoli di Stato: rendimenti lordi all'emissione per comparto e durata***(valori medi nel periodo)*

Periodo	BOT			CCT
	6 mesi	12 mesi	Medio	
2019 .....	-0,11	0,01	-0,06	1,33
2020 .....	-0,23	-0,14	-0,20	0,48
2021 .....	-0,51	-0,47	-0,49	-0,02
2022 .....	0,60	0,95	0,88	1,08
2021 - dic. ....	-	-0,47	-0,47	0,07
2022 - gen. ....	-0,49	-0,44	-0,46	-
feb. ....	-0,48	-0,32	-0,40	0,08
mar. ....	-0,49	-0,44	-0,46	-0,10
apr. ....	-0,31	-0,11	-0,19	-
mag. ....	-0,09	0,12	0,03	0,50
giu. ....	-	0,89	0,89	0,87
lug. ....	0,63	0,72	0,68	0,58
ago. ....	0,81	0,99	0,91	1,26
set. ....	1,99	2,09	2,05	1,04
ott. ....	2,06	2,53	2,29	0,85
nov. ....	2,34	2,69	2,52	2,54
dic. ....	-	2,67	2,67	3,21
2023 - gen. ....	2,84	3,09	2,99	-
feb. ....	3,08	3,18	3,16	2,58
mar. ....	3,10	3,61	3,34	2,97
apr. ....	3,36	3,31	3,33	2,97
mag. ....	3,56	3,46	3,50	4,45
giu. ....	3,73	3,64	3,66	4,38
lug. ....	3,85	3,94	3,90	4,66
ago. ....	3,87	3,82	3,83	4,22
set. ....	4,04	3,87	3,95	4,62
ott. ....	4,02	3,94	3,97	4,50
nov. ....	3,90	3,86	3,88	5,16

*(segue)*

**Titoli di Stato: rendimenti lordi all'emissione per comparto e durata***(valori medi nel periodo)*

Periodo	BTP					BTP indicizzati			
	3 anni	5 anni	10 anni	30 anni	Medio	5 anni	10 anni	30 anni	Medio
2019 .....	0,72	1,16	1,94	2,93	1,48	0,73	1,38	1,49	1,36
2020 .....	0,24	0,56	1,13	2,18	0,78	-0,23	0,84	1,77	0,50
2021 .....	-0,24	0,12	0,74	1,73	0,28	-0,91	-0,64	0,22	-0,42
2022 .....	1,81	2,34	3,00	3,50	2,41	-0,54	1,08	0,74	0,55
2021 - dic. ....	-0,10	0,19	1,02	-	0,30	-	-	-	-
2022 - gen. ....	0,01	-	1,31	2,16	0,32	-1,18	-	0,04	-0,68
feb. ....	0,41	0,49	1,39	-	1,02	-	-0,14	-	-
mar. ....	0,39	1,07	1,81	-	1,22	-	-0,29	-	-0,29
apr. ....	0,98	1,46	2,06	2,77	1,63	-1,52	-	-	-1,52
mag. ....	1,09	1,91	2,78	3,06	2,07	-	0,86	-	0,86
giu. ....	3,04	2,16	3,10	4,21	2,81	-	-	-	-
lug. ....	1,84	2,74	3,47	-	2,57	-	1,37	1,45	1,40
ago. ....	-	2,82	3,42	-	2,81	-	-	-	-
set. ....	2,77	3,09	3,80	4,04	3,41	-	2,45	-	2,45
ott. ....	3,30	4,12	4,70	4,78	4,00	1,09	2,22	-	1,66
nov. ....	3,22	3,53	4,24	-	3,62	-	-	-	-
dic. ....	2,88	-	3,96	-	3,46	-	-	-	-
2023 - gen. ....	3,26	-	-	-	3,39	-	2,03	-	2,03
feb. ....	3,37	3,70	4,28	4,58	3,80	-	2,19	-	2,19
mar. ....	3,71	3,84	4,34	-	3,87	-	2,02	-	2,02
apr. ....	3,59	3,59	4,12	4,51	3,91	1,70	-	-	1,70
mag. ....	3,45	3,77	4,42	-	3,98	-	-	-	2,44
giu. ....	3,46	3,39	4,28	4,54	3,91	1,59	-	-	1,59
lug. ....	3,71	3,81	4,14	4,45	3,93	-	1,86	-	1,86
ago. ....	-	3,73	4,07	-	3,87	-	-	-	-
set. ....	3,86	3,79	4,23	4,83	4,14	2,05	-	2,59	2,35
ott. ....	3,93	4,41	4,93	4,86	4,48	2,24	-	-	2,24
nov. ....	3,75	4,12	4,51	5,05	4,30	-	-	-	-



## Titoli di Stato quotati alla Borsa Italiana (M.O.T.): rendimenti, quantità scambiate e consistenze

Periodo	BOT	CCT	BTP	Per memoria: Rendistato	Totale titoli di Stato
<b>Rendimenti a scadenza lordi</b>					
2020 .....	-0,231	0,510	1,239	0,796	1,206
2021 .....	-0,544	-0,204	0,825	0,415	0,792
2022 .....	0,517	0,727	2,639	2,449	2,570
2022 - nov. ....	2,106	2,421	3,545	3,529	3,501
dic. ....	2,257	2,496	3,608	3,597	3,566
2023 - gen. ....	2,662	2,618	3,691	3,662	3,652
feb. ....	2,937	2,704	3,775	3,804	3,737
mar. ....	3,069	2,870	3,813	3,861	3,779
apr. ....	3,227	3,733	3,831	3,866	3,825
mag. ....	3,347	4,197	3,888	3,896	3,896
giu. ....	3,545	4,094	3,738	3,817	3,748
lug. ....	3,754	4,176	3,823	3,931	3,835
ago. ....	3,750	4,230	3,869	3,942	3,881
set. ....	3,875	4,448	4,110	4,174	4,120
ott. ....	3,920	4,996	4,429	4,444	4,446
nov. ....	3,788	5,078	4,068	4,045	4,100
<b>Quantità scambiate (milioni di euro)</b>					
2020 .....	578	10.595	133.220	111.718	145.269
2021 .....	358	5.214	122.564	103.411	128.423
2022 .....	2.140	3.524	139.385	118.753	145.061
2022 - nov. ....	590	271	14.101	11.632	14.962
dic. ....	909	314	13.226	10.240	14.449
2023 - gen. ....	1.371	410	14.971	11.799	16.752
feb. ....	1.714	440	18.160	14.691	20.313
mar. ....	1.945	430	20.662	16.714	23.037
apr. ....	1.527	290	12.720	10.316	14.537
mag. ....	1.899	814	13.912	11.088	16.625
giu. ....	1.850	586	13.575	10.899	16.010
lug. ....	1.989	390	12.631	10.442	15.010
ago. ....	1.938	560	12.273	10.105	14.771
set. ....	1.963	640	14.986	12.266	17.589
ott. ....	2.652	613	15.926	12.641	19.191
nov. ....	1.939	539	17.285	14.390	19.763
<b>Consistenza al valore nominale dei titoli quotati (milioni di euro)</b>					
2020 .....	121.282	126.551	1.779.402	1.389.913	2.081.715
2021 .....	106.491	149.643	1.892.329	1.510.319	2.177.722
2022 .....	104.025	136.634	1.984.366	1.580.427	2.225.025
2022 - nov. ....	104.757	135.219	1.994.401	1.573.526	2.234.377
dic. ....	104.025	136.634	1.984.366	1.580.427	2.225.025
2023 - gen. ....	103.175	136.634	2.004.402	1.571.886	2.244.211
feb. ....	103.265	138.359	2.003.018	1.599.261	2.244.642
mar. ....	104.785	142.909	2.036.837	1.598.174	2.284.531
apr. ....	106.884	145.784	2.033.137	1.608.611	2.285.805
mag. ....	109.141	147.384	2.039.140	1.600.128	2.295.665
giu. ....	111.553	137.345	2.080.981	1.640.219	2.329.879
lug. ....	110.245	140.345	2.066.616	1.646.121	2.317.206
ago. ....	116.557	141.782	2.061.916	1.644.447	2.320.255
set. ....	115.487	143.507	2.058.993	1.649.296	2.317.987
ott. ....	119.310	145.232	2.092.002	1.695.586	2.356.544
nov. ....	114.556	138.836	2.092.041	1.698.829	2.345.433

**Titoli di Stato quotati al mercato telematico (M.T.S.): quantità scambiate***(milioni di euro)*

Periodo	BOT	CCT	BTP	Totale titoli di Stato
2019 .....	316.787	59.817	435.650	870.278
2020 .....	627.246	81.199	949.834	1.792.199
2021 .....	1.422.087	115.752	2.079.514	3.835.043
2022 .....	784.240	172.003	1.809.217	2.845.323
2021 - III...trim .....	396.040	29.550	516.252	990.443
IV...." .....	338.147	31.054	561.121	971.013
2022 - I....trim .....	318.724	32.646	522.037	911.436
II...." .....	224.889	56.779	531.709	844.196
III...." .....	122.404	41.265	363.487	538.150
IV...." .....	118.223	41.313	391.984	551.541
2023 - I....trim .....	154.854	77.192	619.043	851.110
II...." .....	143.750	62.611	650.402	856.790
III...." .....	147.415	133.581	682.891	963.919
2022 - nov. ....	54.171	15.881	165.535	235.596
dic. ....	28.000	7.451	116.556	152.014
2023 - gen. ....	39.672	21.860	172.899	234.435
feb. ....	54.469	25.361	217.761	297.598
mar. ....	60.713	29.971	228.383	319.077
apr. ....	33.683	13.773	160.199	207.666
mag. ....	55.845	22.994	230.149	308.996
giu. ....	54.222	25.844	260.054	340.128
lug. ....	46.196	31.465	204.394	282.066
ago. ....	52.673	45.379	209.755	307.817
set. ....	48.546	56.737	268.742	374.036
ott. ....	53.080	61.803	359.365	474.253
nov. ....	71.473	85.743	371.007	528.235

**Titoli di Stato quotati al mercato telematico (M.T.S.): vita residua media e durata finanziaria***(dati di fine periodo; in anni)*

Periodo	BOT	CCT	BTP	Totale titoli di Stato
<b>Vita residua media</b>				
2020 .....	0,41	3,29	7,71	6,85
2021 .....	0,44	2,89	7,79	7,00
2022 .....	0,45	3,02	7,61	6,99
2022 - dic. ....	0,45	3,02	7,61	6,99
2023 - gen. ....	0,46	2,93	7,57	6,96
feb. ....	0,47	2,86	7,65	7,02
mar. ....	0,47	2,86	7,55	6,93
apr. ....	0,48	2,86	7,61	6,97
mag. ....	0,48	2,80	7,61	6,96
giu. ....	0,47	2,98	7,50	6,90
lug. ....	0,50	3,12	7,56	6,95
ago. ....	0,48	3,05	7,53	6,90
set. ....	0,48	3,03	7,58	6,94
ott. ....	0,45	2,97	7,56	6,92
nov. ....	0,47	3,06	7,57	6,96
<b>Durata finanziaria</b>				
2020 .....	0,40	0,26	7,53	6,97
2021 .....	0,44	0,28	7,40	6,96
2022 .....	0,44	0,25	6,00	5,69
2022 - dic. ....	0,44	0,25	6,00	5,69
2023 - gen. ....	0,46	0,25	6,07	5,76
feb. ....	0,47	0,22	6,06	5,75
mar. ....	0,47	0,18	6,06	5,76
apr. ....	0,48	0,39	6,05	5,75
mag. ....	0,48	0,30	6,06	5,75
giu. ....	0,46	0,27	6,00	5,69
lug. ....	0,50	0,23	6,06	5,75
ago. ....	0,47	0,19	6,03	5,71
set. ....	0,48	0,16	5,89	5,57
ott. ....	0,45	0,42	5,91	5,57
nov. ....	0,46	0,34	6,05	5,73

## Titoli di Stato guida: rendimenti a scadenza lordi

(valori medi nel periodo)

Periodo	BTP				CCT
	3 anni	5 anni	10 anni	30 anni	
2019 .....	0,640	1,147	1,951	2,941	1,337
2020 .....	0,230	0,592	1,168	2,056	0,485
2021 .....	-0,191	0,105	0,811	1,725	-0,030
2022 .....	1,960	2,408	3,157	3,426	1,188
2021 - III trim .....	-0,251	0,016	0,717	1,670	0,014
IV " .....	-0,120	0,218	1,004	1,815	-0,003
2022 - I trim .....	0,392	0,833	1,665	2,335	0,081
II " .....	1,740	2,175	3,020	3,372	0,648
III " .....	2,373	2,923	3,598	3,760	0,978
IV " .....	3,336	3,701	4,344	4,239	3,047
2023 - I trim .....	3,460	3,700	4,251	4,395	3,199
II " .....	3,561	3,677	4,207	4,639	4,295
III " .....	3,743	3,841	4,297	4,719	4,762
2022 - nov. ....	3,277	3,536	4,243	4,117	3,269
dic. ....	3,297	3,653	4,257	4,115	3,370
2023 - gen. ....	3,323	3,633	4,243	4,252	3,367
feb. ....	3,478	3,714	4,270	4,371	3,231
mar. ....	3,578	3,752	4,240	4,562	2,998
apr. ....	3,555	3,706	4,234	4,641	4,000
mag. ....	3,534	3,675	4,313	4,756	4,531
giu. ....	3,593	3,650	4,074	4,519	4,354
lug. ....	3,733	3,784	4,157	4,543	4,673
ago. ....	3,655	3,768	4,221	4,664	4,715
set. ....	3,842	3,971	4,513	4,949	4,900
ott. ....	4,018	4,282	4,885	5,309	5,536
nov. ....	3,615	3,859	4,428	4,919	5,607

## Attività di gestione patrimoniale: portafoglio titoli e patrimonio gestito

(valori di mercato di fine periodo; milioni di euro)

Periodo	Titoli di Amministrazioni centrali italiane			Totale	Obbligazioni		Azioni	
	di cui:				Italiane	Estere	Italiane	Estere
	BOT	BTP	CCT					
<b>Banche</b>								
2018 .....	705	16.838	2.089	20.543	7.361	18.195	1.222	4.081
2019 .....	706	10.680	1.227	13.803	6.625	16.523	1.052	5.028
2020 .....	311	11.402	1.196	14.045	6.637	16.234	917	5.568
2021 - III ... trim .....	434	10.379	1.340	12.737	6.150	15.495	1.008	6.467
IV....."	320	10.155	1.374	12.189	6.056	15.615	1.077	6.593
2022 - I ..... trim .....	229	9.997	1.385	11.874	5.826	15.595	1.001	6.419
II....."	278	10.244	1.311	11.888	5.189	16.097	958	6.582
III....."	582	9.532	1.045	11.201	5.276	17.200	880	6.453
IV....."	1.281	10.804	899	13.025	5.313	19.158	953	6.845
2023 - I ..... trim .....	1.148	12.306	984	14.478	5.897	21.221	991	7.230
II....."	1.384	13.258	997	15.683	6.086	22.588	1.009	7.546
III....."	(1.477)	(13.592)	(1.080)	(16.173)	(6.055)	(23.672)	(963)	(7.290)
<b>SIM</b>								
2018 .....	69	334	155	614	500	2.719	463	908
2019 .....	74	552	96	781	552	2.741	351	1.315
2020 .....	64	515	63	832	716	2.589	282	1.538
2021 - III ... trim .....	59	539	55	676	760	4.088	284	2.011
IV....."	22	664	55	759	828	4.138	277	2.130
2022 - I ..... trim .....	47	670	49	778	726	3.987	264	1.948
II....."	14	459	20	497	577	3.037	253	1.405
III....."	59	455	37	553	724	3.302	248	1.312
IV....."	80	474	21	577	793	3.413	260	1.398
2023 - I ..... trim .....	93	488	45	625	847	3.418	300	1.500
II....."	106	519	57	683	877	3.553	290	1.602
III....."	(148)	(543)	(48)	(739)	(707)	(3.624)	(297)	(1.573)
<b>SGR</b>								
2018 .....	4.491	184.951	11.041	206.182	25.839	250.265	17.795	36.342
2019 .....	7.260	262.877	9.505	286.961	29.017	257.054	18.673	40.399
2020 .....	5.564	288.263	9.122	310.537	26.153	277.091	18.177	40.912
2021 - III ... trim .....	4.184	286.648	9.600	306.732	25.974	280.091	26.520	37.040
IV....."	3.826	278.399	9.439	297.029	25.100	281.142	20.580	44.525
2022 - I ..... trim .....	3.453	267.132	9.476	284.642	23.289	265.677	19.583	44.112
II....."	2.279	241.893	8.760	256.241	21.598	241.771	18.956	42.831
III....."	2.983	224.151	8.528	238.442	20.797	231.645	18.545	42.583
IV....."	2.679	218.010	5.649	229.013	21.101	236.503	20.981	46.009
2023 - I ..... trim .....	3.532	226.066	5.524	237.493	21.391	238.870	21.334	46.048
II....."	4.556	224.153	5.168	236.549	21.370	244.053	20.240	45.609
III....."	(5.803)	(208.431)	(5.164)	(221.881)	(21.217)	(235.743)	(19.248)	(44.995)
<b>Totale</b>								
2018 .....	5.265	202.123	13.285	227.339	33.700	271.179	19.479	41.332
2019 .....	8.040	274.109	10.829	301.544	36.194	276.318	20.076	46.741
2020 .....	5.938	300.180	10.382	325.415	33.505	295.914	19.376	48.017
2021 - III ... trim .....	4.677	297.566	10.995	320.146	32.884	299.674	27.813	45.517
IV....."	4.168	289.218	10.867	309.978	31.984	300.894	21.933	53.248
2022 - I ..... trim .....	3.728	277.799	10.910	297.294	29.841	285.259	20.848	52.479
II....."	2.571	252.597	10.090	268.626	27.364	260.905	20.166	50.819
III....."	3.624	234.137	9.610	250.196	26.797	252.147	19.673	50.348
IV....."	4.040	229.288	6.569	242.616	27.207	259.075	22.194	54.252
2023 - I ..... trim .....	4.772	238.859	6.553	252.596	28.135	263.509	22.625	54.778
II....."	6.046	237.930	6.222	252.914	28.333	270.194	21.538	54.757
III....."	(7.428)	(222.566)	(6.292)	(238.794)	(27.978)	(263.039)	(20.508)	(53.858)

(segue)

**Attività di gestione patrimoniale: portafoglio titoli e patrimonio gestito**

(valori di mercato di fine periodo; milioni di euro)

Periodo	Quote di fondi comuni		Altre attività finanziarie	Portafoglio totale	Patrimonio gestito	Per memoria:	
	Italiani	Esteri				Raccolta lorda	Raccolta netta
<b>Banche</b>							
2018 .....	1.120	61.682	338	114.542	120.618	22.847	-386
2019 .....	1.531	65.401	475	110.437	116.104	22.916	63
2020 .....	1.639	68.383	397	113.819	119.463	23.568	-84
2021 - III ... trim .....	2.284	67.346	202	111.690	118.384	6.596	1.374
IV....." .....	2.637	68.922	438	113.527	120.395	7.295	1.403
2022 - I..... trim .....	2.764	67.293	321	111.093	119.031	9.414	2.302
II....." .....	2.550	65.386	426	109.076	116.390	5.459	711
III....." .....	2.445	62.958	218	106.631	113.570	5.074	-76
IV....." .....	2.487	62.102	461	110.344	115.284	4.958	115
2023 - I..... trim .....	2.450	61.445	479	114.193	118.517	6.724	783
II....." .....	2.469	60.057	418	115.856	119.968	6.008	475
III....." .....	(2.459)	(55.200)	(3)	(111.823)	(119.138)	(5.049)	(-20)
<b>SIM</b>							
2018 .....	444	6.085	-34	11.698	13.223	3.115	-385
2019 .....	376	7.250	-21	13.345	14.823	2.864	335
2020 .....	341	7.042	-34	13.306	14.687	2.308	24
2021 - III ... trim .....	322	7.769	817	16.728	18.322	1.356	575
IV....." .....	321	7.891	857	17.201	18.914	1.331	745
2022 - I..... trim .....	66	6.118	887	14.776	16.524	1.039	390
II....." .....	59	3.232	1.034	10.095	11.527	560	170
III....." .....	52	3.124	908	10.222	11.346	559	119
IV....." .....	49	3.210	893	10.592	11.600	548	145
2023 - I..... trim .....	49	3.251	823	10.813	11.663	435	-149
II....." .....	61	3.286	815	11.167	11.927	485	-76
III....." .....	(65)	(2.779)	(834)	(10.618)	(11.149)	(359)	(-186)
<b>SGR</b>							
2018 .....	15.620	147.047	-30	699.061	706.030	97.536	5.313
2019 .....	17.642	174.218	-4.950	819.013	837.831	140.731	-868
2020 .....	19.899	173.521	-7.837	858.453	878.707	160.094	-18.455
2021 - III ... trim .....	22.660	200.517	-4.882	894.652	913.667	41.049	5.745
IV....." .....	24.952	205.805	-5.488	893.645	915.113	55.845	4.735
2022 - I..... trim .....	25.674	198.724	-1.978	859.723	867.515	63.641	-5.492
II....." .....	25.563	184.467	1.659	793.086	800.051	33.393	-5.421
III....." .....	26.179	180.698	2.960	761.849	766.998	32.054	-625
IV....." .....	29.025	184.357	2.149	769.139	774.995	62.294	2.583
2023 - I..... trim .....	29.840	186.704	1.626	783.305	785.023	38.538	-10.753
II....." .....	30.169	185.165	1.907	785.061	788.289	42.925	-6.989
III....." .....	(30.176)	(182.363)	(3.557)	(759.181)	(763.636)	(36.674)	(-8.538)
<b>Totale</b>							
2018 .....	17.185	214.814	273	825.302	839.872	123.498	4.542
2019 .....	19.549	246.869	-4.496	942.795	968.758	166.510	-470
2020 .....	21.879	248.945	-7.475	985.578	1.012.857	185.971	-18.515
2021 - III ... trim .....	25.266	275.632	-3.862	1.023.069	1.050.373	49.002	7.693
IV....." .....	27.910	282.618	-4.193	1.024.373	1.054.421	64.472	6.883
2022 - I..... trim .....	28.505	272.135	-770	985.591	1.003.069	74.094	-2.800
II....." .....	28.172	253.085	3.119	912.256	927.968	39.412	-4.541
III....." .....	28.676	246.780	4.086	878.701	891.914	37.686	-582
IV....." .....	31.561	249.669	3.503	890.076	901.878	67.800	2.844
2023 - I..... trim .....	32.339	251.401	2.928	908.311	915.203	45.696	-10.119
II....." .....	32.699	248.508	3.140	912.085	920.184	49.417	-6.591
III....." .....	(32.700)	(240.342)	(4.394)	(881.622)	(893.924)	(42.082)	(-8.744)

**Fondi comuni aperti di diritto italiano: attività, passività e patrimonio netto***(consistenze di fine periodo al valore di mercato; milioni di euro)*

	2020	2021	2022	2023 apr.	2023 mag.	2023 giu.	2023 lug.	2023 ago.	2023 set.	2023 ott.
<b>Attività</b>										
<b>1. Depositi e prestiti</b> .....	<b>17.789</b>	<b>20.238</b>	<b>15.656</b>	<b>12.761</b>	<b>12.486</b>	<b>11.961</b>	<b>11.011</b>	<b>10.889</b>	<b>11.337</b>	<b>(12.414)</b>
<b>2. Titoli emessi da residenti</b> .....	<b>62.552</b>	<b>57.045</b>	<b>49.324</b>	<b>53.549</b>	<b>54.576</b>	<b>56.016</b>	<b>57.543</b>	<b>57.068</b>	<b>57.003</b>	<b>(57.539)</b>
<b>2.1 Amministrazioni pubbliche</b> .....	45.242	39.517	34.120	37.464	38.049	39.438	40.662	40.003	39.942	(40.499)
<b>2.1a BOT</b> .....	13.790	8.736	7.931	8.418	7.853	8.173	8.288	8.278	7.519	(7.651)
<b>2.1b CTZ</b> .....	3.300	1.343	..	..	..	..	..	..	..	(..)
<b>2.1c CCT</b> .....	877	1.323	440	457	524	571	381	387	380	(493)
<b>2.1d BTP</b> .....	26.616	27.136	24.969	27.667	28.732	29.505	30.682	30.024	30.618	(30.961)
<b>2.1e Altri titoli pubblici</b> .....	658	979	780	922	941	1.189	1.310	1.314	1.424	(1.394)
<b>2.2 società non finanziarie</b> .....	6.123	7.036	6.217	6.371	6.664	6.677	6.717	6.742	6.684	(6.633)
<b>2.3 banche</b> .....	8.842	8.087	7.058	7.856	8.015	8.070	8.281	8.436	8.462	(8.545)
<b>2.4 altri intermediari finanziari</b> .....	2.345	2.406	1.928	1.859	1.848	1.831	1.883	1.887	1.915	(1.863)
<b>3. Titoli emessi da non residenti</b> .....	<b>60.590</b>	<b>68.304</b>	<b>65.083</b>	<b>70.748</b>	<b>71.489</b>	<b>71.839</b>	<b>72.398</b>	<b>73.633</b>	<b>72.791</b>	<b>(72.258)</b>
<b>3.1 di cui: titoli pubblici</b> .....	24.385	27.182	27.876	31.960	32.067	32.252	32.034	32.831	31.792	(30.953)
<b>4. Azioni</b> .....	<b>43.284</b>	<b>56.245</b>	<b>51.479</b>	<b>53.186</b>	<b>52.657</b>	<b>54.432</b>	<b>55.215</b>	<b>53.982</b>	<b>51.999</b>	<b>(50.558)</b>
<b>4.1 Emesse da residenti</b> .....	9.773	11.648	9.405	9.862	9.315	9.714	9.913	9.704	9.033	(8.715)
<b>4.1a di cui: quotate</b> .....	9.575	11.621	9.345	9.765	9.256	9.665	9.864	9.670	8.999	(8.681)
<b>4.2 Emesse da non residenti</b> .....	33.511	44.597	42.073	43.324	43.342	44.718	45.302	44.278	42.966	(41.843)
<b>5. Quote di fondi comuni</b> .....	<b>61.929</b>	<b>63.382</b>	<b>51.011</b>	<b>50.102</b>	<b>50.253</b>	<b>50.458</b>	<b>50.850</b>	<b>49.676</b>	<b>47.903</b>	<b>(46.267)</b>
<b>5.1 Emesse da residenti</b> .....	11.195	11.630	10.780	10.805	11.114	11.661	11.913	11.734	11.334	(10.881)
<b>5.2 Emesse da non residenti</b> .....	50.733	51.752	40.231	39.297	39.139	38.797	38.937	37.942	36.568	(35.385)
<b>6. Altre attività finanziarie</b> .....	<b>36.989</b>	<b>40.676</b>	<b>35.929</b>	<b>39.528</b>	<b>43.879</b>	<b>36.493</b>	<b>36.161</b>	<b>39.565</b>	<b>38.837</b>	<b>(42.494)</b>
<b>7. Totale</b> .....	<b>283.133</b>	<b>305.891</b>	<b>268.481</b>	<b>279.874</b>	<b>285.340</b>	<b>281.199</b>	<b>283.179</b>	<b>284.813</b>	<b>279.870</b>	<b>(281.530)</b>
<b>Passività</b>										
<b>8. Depositi e prestiti</b> .....	<b>792</b>	<b>973</b>	<b>1.185</b>	<b>1.235</b>	<b>1.199</b>	<b>1.221</b>	<b>1.194</b>	<b>1.140</b>	<b>958</b>	<b>(1.209)</b>
<b>9. Altre passività</b> .....	<b>35.824</b>	<b>39.812</b>	<b>34.133</b>	<b>38.496</b>	<b>42.781</b>	<b>35.677</b>	<b>35.187</b>	<b>38.149</b>	<b>37.793</b>	<b>(41.310)</b>
<b>10. Patrimonio netto</b> .....	<b>246.518</b>	<b>265.106</b>	<b>233.164</b>	<b>240.143</b>	<b>241.359</b>	<b>244.301</b>	<b>246.798</b>	<b>245.524</b>	<b>241.119</b>	<b>(239.011)</b>
<b>11. Totale</b> .....	<b>283.133</b>	<b>305.891</b>	<b>268.481</b>	<b>279.874</b>	<b>285.340</b>	<b>281.199</b>	<b>283.179</b>	<b>284.813</b>	<b>279.870</b>	<b>(281.530)</b>

**Fondi comuni aperti di diritto italiano: attività, passività e raccolta netta***(flussi in milioni di euro)*

	2020	2021	2022	2023 apr.	2023 mag.	2023 giu.	2023 lug.	2023 ago.	2023 set.	2023 ott.
<b>Attività</b>										
<b>1. Depositi e prestiti.....</b>	<b>-2.585</b>	<b>2.309</b>	<b>-4.619</b>	<b>-972</b>	<b>-325</b>	<b>-472</b>	<b>-939</b>	<b>-135</b>	<b>420</b>	<b>(1.090)</b>
<b>2. Titoli emessi da residenti.....</b>	<b>-4.539</b>	<b>-3.899</b>	<b>497</b>	<b>1.440</b>	<b>907</b>	<b>1.541</b>	<b>1.414</b>	<b>-550</b>	<b>1.308</b>	<b>(526)</b>
<b>2.1 Amministrazioni pubbliche.....</b>	<b>-6.211</b>	<b>-4.693</b>	<b>342</b>	<b>1.543</b>	<b>500</b>	<b>1.368</b>	<b>1.259</b>	<b>-680</b>	<b>1.048</b>	<b>(500)</b>
<b>2.1a BOT.....</b>	<b>2.328</b>	<b>-4.155</b>	<b>499</b>	<b>191</b>	<b>-573</b>	<b>291</b>	<b>249</b>	<b>-57</b>	<b>-488</b>	<b>(218)</b>
<b>2.1b CTZ.....</b>	<b>-343</b>	<b>-1.909</b>	<b>-1.250</b>	<b>..</b>	<b>..</b>	<b>..</b>	<b>..</b>	<b>..</b>	<b>..</b>	<b>(..)</b>
<b>2.1c CCT.....</b>	<b>-333</b>	<b>471</b>	<b>-840</b>	<b>23</b>	<b>64</b>	<b>51</b>	<b>-188</b>	<b>6</b>	<b>-5</b>	<b>(114)</b>
<b>2.1d BTP.....</b>	<b>-5.025</b>	<b>1.696</b>	<b>2.012</b>	<b>1.309</b>	<b>1.004</b>	<b>768</b>	<b>1.073</b>	<b>-624</b>	<b>1.414</b>	<b>(206)</b>
<b>2.1e Altri titoli pubblici.....</b>	<b>-2.841</b>	<b>-796</b>	<b>-82</b>	<b>21</b>	<b>6</b>	<b>258</b>	<b>124</b>	<b>-4</b>	<b>126</b>	<b>(-38)</b>
<b>2.2 società non finanziarie.....</b>	<b>836</b>	<b>993</b>	<b>347</b>	<b>89</b>	<b>260</b>	<b>40</b>	<b>46</b>	<b>-2</b>	<b>24</b>	<b>(-39)</b>
<b>2.3 banche.....</b>	<b>445</b>	<b>-548</b>	<b>-109</b>	<b>-155</b>	<b>119</b>	<b>106</b>	<b>88</b>	<b>131</b>	<b>202</b>	<b>(82)</b>
<b>2.4 altri intermediari finanziari.....</b>	<b>389</b>	<b>352</b>	<b>-84</b>	<b>-37</b>	<b>29</b>	<b>27</b>	<b>21</b>	<b>1</b>	<b>34</b>	<b>(-17)</b>
<b>3. Titoli emessi da non residenti.....</b>	<b>2.105</b>	<b>9.488</b>	<b>8.356</b>	<b>1.962</b>	<b>573</b>	<b>1.078</b>	<b>520</b>	<b>1.062</b>	<b>78</b>	<b>(-275)</b>
<b>3.1 di cui: titoli pubblici.....</b>	<b>-751</b>	<b>3.260</b>	<b>5.281</b>	<b>1.197</b>	<b>-169</b>	<b>529</b>	<b>-96</b>	<b>712</b>	<b>-686</b>	<b>(-662)</b>
<b>4. Azioni.....</b>	<b>1.713</b>	<b>1.221</b>	<b>3.686</b>	<b>-1.264</b>	<b>-524</b>	<b>105</b>	<b>-314</b>	<b>-354</b>	<b>-481</b>	<b>(352)</b>
<b>4.1 Emesse da residenti.....</b>	<b>58</b>	<b>-700</b>	<b>-236</b>	<b>-118</b>	<b>-121</b>	<b>25</b>	<b>-15</b>	<b>-38</b>	<b>-283</b>	<b>(-83)</b>
<b>4.1a di cui: quotate.....</b>	<b>346</b>	<b>-570</b>	<b>-158</b>	<b>-158</b>	<b>-116</b>	<b>27</b>	<b>-16</b>	<b>-28</b>	<b>-283</b>	<b>(-83)</b>
<b>4.2 Emesse da non residenti.....</b>	<b>1.654</b>	<b>1.920</b>	<b>3.924</b>	<b>-1.146</b>	<b>-403</b>	<b>80</b>	<b>-299</b>	<b>-316</b>	<b>-197</b>	<b>(435)</b>
<b>5. Quote di fondi comuni.....</b>	<b>1.200</b>	<b>-2.524</b>	<b>-5.187</b>	<b>-20</b>	<b>-77</b>	<b>-142</b>	<b>-290</b>	<b>-811</b>	<b>-1.201</b>	<b>(-947)</b>
<b>5.1 Emesse da residenti.....</b>	<b>222</b>	<b>-89</b>	<b>854</b>	<b>164</b>	<b>368</b>	<b>508</b>	<b>161</b>	<b>-101</b>	<b>-317</b>	<b>(-346)</b>
<b>5.2 Emesse da non residenti.....</b>	<b>975</b>	<b>-2.435</b>	<b>-6.042</b>	<b>-185</b>	<b>-445</b>	<b>-650</b>	<b>-452</b>	<b>-710</b>	<b>-884</b>	<b>(-601)</b>
<b>6. Altre attività finanziarie.....</b>	<b>-7.558</b>	<b>3.517</b>	<b>-8.458</b>	<b>-2.706</b>	<b>4.241</b>	<b>-7.738</b>	<b>-600</b>	<b>3.742</b>	<b>-316</b>	<b>(3.619)</b>
<b>7. Totale.....</b>	<b>-9.661</b>	<b>10.111</b>	<b>-5.723</b>	<b>-1.559</b>	<b>4.796</b>	<b>-5.628</b>	<b>-209</b>	<b>2.955</b>	<b>-192</b>	<b>(4.365)</b>
<b>Passività</b>										
<b>8. Depositi e prestiti.....</b>	<b>-75</b>	<b>167</b>	<b>201</b>	<b>-105</b>	<b>-42</b>	<b>26</b>	<b>-23</b>	<b>-58</b>	<b>-188</b>	<b>(251)</b>
<b>9. Altre passività.....</b>	<b>-4.381</b>	<b>3.315</b>	<b>-4.737</b>	<b>-2.437</b>	<b>4.266</b>	<b>-6.790</b>	<b>-350</b>	<b>2.612</b>	<b>669</b>	<b>(3.517)</b>
<b>10. Raccolta netta.....</b>	<b>-5.205</b>	<b>6.631</b>	<b>-1.191</b>	<b>983</b>	<b>573</b>	<b>1.136</b>	<b>164</b>	<b>400</b>	<b>-672</b>	<b>(597)</b>
<b>11. Totale.....</b>	<b>-9.661</b>	<b>10.111</b>	<b>-5.723</b>	<b>-1.559</b>	<b>4.796</b>	<b>-5.628</b>	<b>-209</b>	<b>2.955</b>	<b>-192</b>	<b>(4.365)</b>



## Mercato italiano dei fondi comuni: patrimonio e raccolta netti

(milioni di euro)

	2020	2021	2022	2022 I trim	2022 II trim	2022 III trim	2022 IV trim	2023 I trim	2023 II trim	2023 III trim
<b>Patrimonio netto</b>										
<b>1. Fondi di intermediari italiani .....</b>	<b>550.411</b>	<b>609.032</b>	<b>563.415</b>	<b>591.410</b>	<b>565.337</b>	<b>553.130</b>	<b>563.415</b>	<b>573.147</b>	<b>582.388</b>	<b>(574.828)</b>
<b>2. Fondi di diritto italiano .....</b>	<b>345.611</b>	<b>377.630</b>	<b>358.451</b>	<b>366.578</b>	<b>356.170</b>	<b>348.596</b>	<b>358.451</b>	<b>364.605</b>	<b>374.495</b>	<b>371.257</b>
<b>2.1 Fondi aperti .....</b>	248.395	266.972	236.293	255.921	238.794	231.219	236.293	242.448	247.594	244.355
<b>2.1a monetari .....</b>	1.877	1.866	3.129	2.002	2.293	2.114	3.129	3.264	3.293	3.236
<b>2.1b azionari .....</b>	23.611	30.520	29.600	28.827	27.207	27.234	29.600	31.985	33.970	33.419
<b>2.1c obbligazionari .....</b>	101.456	102.202	85.409	96.612	87.210	84.066	85.409	89.852	96.424	99.393
<b>2.1d misti .....</b>	114.713	124.752	110.967	121.021	114.571	110.473	110.967	110.214	106.822	101.443
<b>2.1e speculativi .....</b>	6.738	7.632	7.187	7.460	7.513	7.334	7.187	7.132	7.085	6.864
<b>2.2 Fondi chiusi .....</b>	97.216	110.657	122.158	110.657	117.377	117.377	122.158	122.158	126.902	126.902
<b>2.2a immobiliari .....</b>	71.278	78.861	86.131	78.861	83.831	83.831	86.131	86.131	89.041	89.041
<b>2.2b azionari .....</b>	25.938	21.363	24.173	21.363	22.443	22.443	24.173	24.173	25.578	25.578
<b>2.2c speculativi .....</b>	..	..	..	..	..	..	..	..	..	..
<b>2.2d altri .....</b>	..	10.434	11.854	10.434	11.102	11.102	11.854	11.854	12.283	12.283
<b>3. Fondi di diritto estero .....</b>	<b>204.800</b>	<b>231.402</b>	<b>204.964</b>	<b>224.832</b>	<b>209.167</b>	<b>204.534</b>	<b>204.964</b>	<b>208.542</b>	<b>207.893</b>	<b>(203.571)</b>
<b>4. Fondi di intermediari esteri .....</b>	<b>707.918</b>	<b>810.593</b>	<b>672.168</b>	<b>777.477</b>	<b>684.074</b>	<b>667.997</b>	<b>672.168</b>	<b>689.574</b>	<b>700.365</b>	<b>(683.326)</b>
<b>5. Totale .....</b>	<b>1.258.329</b>	<b>1.419.625</b>	<b>1.235.583</b>	<b>1.368.887</b>	<b>1.249.411</b>	<b>1.221.127</b>	<b>1.235.583</b>	<b>1.262.721</b>	<b>1.282.753</b>	<b>(1.258.154)</b>
<b>Raccolta netta</b>										
<b>1. Fondi di intermediari italiani .....</b>	<b>17.913</b>	<b>30.708</b>	<b>11.193</b>	<b>3.668</b>	<b>4.646</b>	<b>-827</b>	<b>3.706</b>	<b>-1.902</b>	<b>1.912</b>	<b>(-1.273)</b>
<b>2. Fondi di diritto italiano .....</b>	<b>5.389</b>	<b>14.055</b>	<b>6.956</b>	<b>-37</b>	<b>3.594</b>	<b>-1.336</b>	<b>4.735</b>	<b>-5</b>	<b>4.832</b>	<b>-165</b>
<b>2.1 Fondi aperti .....</b>	-4.907	6.621	70	-37	477	-1.336	966	-5	2.721	-165
<b>2.1a monetari .....</b>	299	-11	1.263	135	291	-179	1.016	134	29	-57
<b>2.1b azionari .....</b>	112	1.243	3.387	33	1.381	785	1.188	85	687	-55
<b>2.1c obbligazionari .....</b>	-572	-298	-4.516	-1.694	-1.641	-978	-203	2.983	6.230	3.741
<b>2.1d misti .....</b>	-4.249	5.507	-73	1.532	277	-925	-957	-3.074	-4.211	-3.629
<b>2.1e speculativi .....</b>	-495	182	5	-44	168	-40	-79	-134	-14	-165
<b>2.2 Fondi chiusi .....</b>	10.296	7.433	6.885	..	3.116	..	3.769	..	2.111	..
<b>2.2a immobiliari .....</b>	7.473	4.594	4.504	..	2.431	..	2.073	..	2.088	..
<b>2.2b azionari .....</b>	2.823	2.217	1.507	..	270	..	1.237	..	23	..
<b>2.2c speculativi .....</b>	..	..	..	..	..	..	..	..	..	..
<b>2.2d altri .....</b>	..	622	874	..	415	..	459	..	..	..
<b>3. Fondi di diritto estero .....</b>	<b>12.524</b>	<b>16.653</b>	<b>4.237</b>	<b>3.705</b>	<b>1.052</b>	<b>509</b>	<b>-1.029</b>	<b>-1.897</b>	<b>-2.920</b>	<b>(-1.108)</b>
<b>4. Fondi di intermediari esteri .....</b>	<b>18.782</b>	<b>51.000</b>	<b>8.866</b>	<b>9.941</b>	<b>-1.531</b>	<b>346</b>	<b>110</b>	<b>-1.201</b>	<b>-1.798</b>	<b>(-5.520)</b>
<b>5. Totale .....</b>	<b>36.695</b>	<b>81.708</b>	<b>20.059</b>	<b>13.609</b>	<b>3.115</b>	<b>-481</b>	<b>3.816</b>	<b>-3.103</b>	<b>114</b>	<b>(-6.793)</b>

Tutti i fascicoli della collana Statistiche sono disponibili sul sito internet della Banca d'Italia:

<http://www.bancaditalia.it/pubblicazioni>

Eventuali chiarimenti sui dati contenuti in questa pubblicazione possono essere richiesti

via e-mail all'indirizzo: [statistiche@bancaditalia.it](mailto:statistiche@bancaditalia.it)

Pubblicazione non soggetta a registrazione ai sensi dell'art. 3 bis della L. 103/2012