

Comunicato stampa

IL PRIMO SEMESTRE DEL 2024 DEL MERCATO AFTERMARKET TRUCK REGISTRA LE MIGLIORI PERFORMANCE DI FATTURATO NEI CINQUE ANNI DI ANALISI

Anche le macro-famiglie Motore&Trasmissione e Sopra-Telaio mostrano variazioni percentuali positive rispetto a tutti gli anni precedenti

Torino, 31 luglio 2024 - Secondo i dati del Barometro Aftermarket Truck - iniziativa della sezione Aftermarket di ANFIA in collaborazione con la sezione Automotive di ASAP Service Management Forum¹ - il fatturato del primo semestre 2024 del mercato totale aftermarket truck ha registrato una variazione positiva rispetto ai quattro anni precedenti: +77% rispetto al 2020, +26% rispetto al 2021, +19% rispetto al 2022 e +10% rispetto al 2023.

Andamento del fatturato cumulato del mercato totale su base mensile (2020 - Primo semestre 2024)

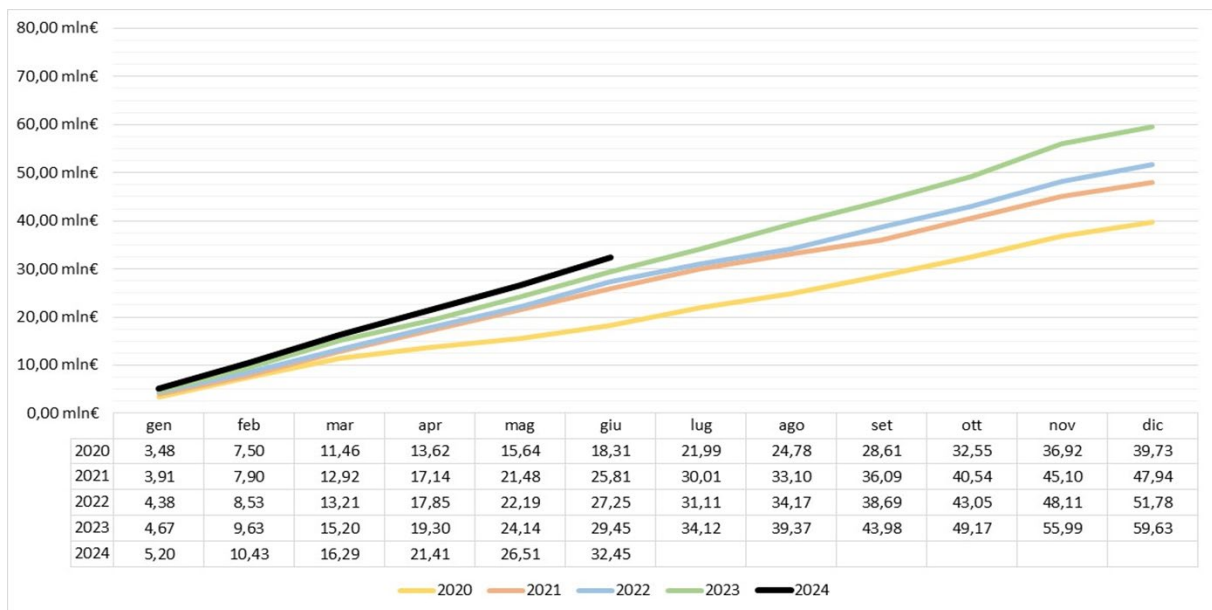

In particolare, le prestazioni di fatturato del primo trimestre del 2024 sono state le migliori dall'inizio della rilevazione dei dati, mentre quelle del secondo trimestre sono state le seconde migliori registrate fino a oggi.

¹ www.asapsmf.org

Andamento del fatturato del mercato totale su base trimestrale (2020 - Primo semestre 2024)

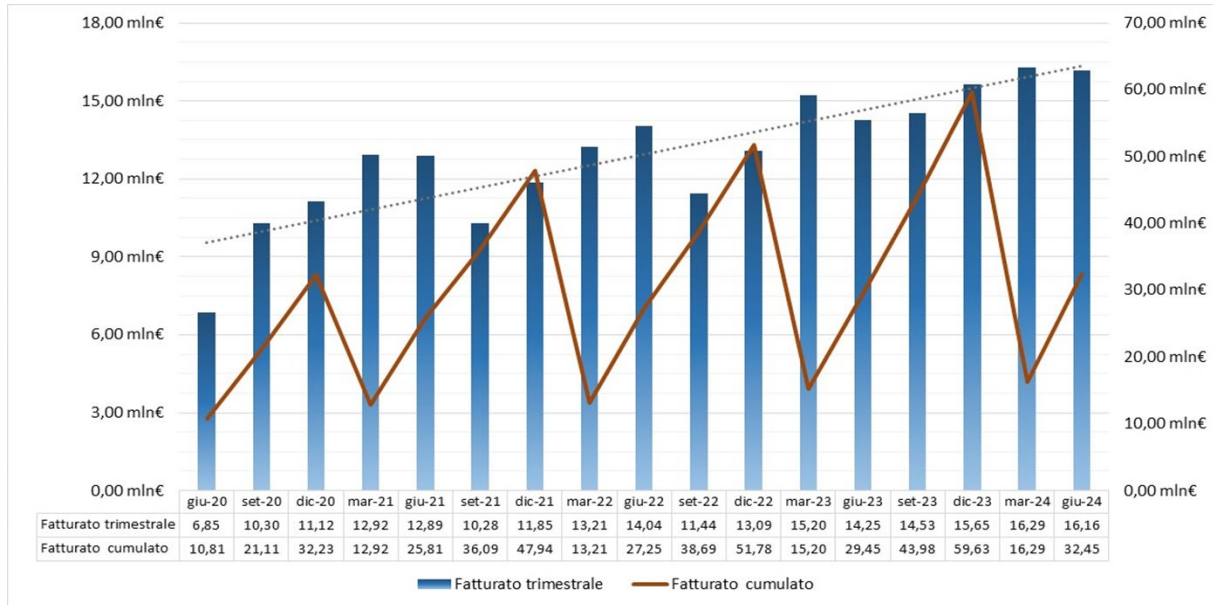

Prima di passare ad alcune considerazioni di dettaglio, ricordiamo che, per svolgere analisi puntuali, lo studio ha previsto la categorizzazione dei codici aziendali in 8 famiglie di prodotto secondo una nomenclatura comune fornita da ANFIA. Le famiglie di prodotto sono state a loro volta aggregate in tre macro-famiglie (Motore&Trasmissione, Sopra-telaio e Sotto-telaio). La motivazione che ha guidato la scelta di tale accorpamento è stata dettata dalla necessità di assicurare la confidenzialità dei dati forniti dalla singola azienda e la rilevanza delle analisi, portando a definire due criteri vincolanti per la pubblicazione dei dati in forma aggregata, ovvero la presenza di almeno 3 aziende coinvolte per ogni famiglia di prodotto e una quota di fatturato dell'azienda leader di mercato inferiore al 55%. Dal momento che l'analisi delle singole famiglie non sempre ha consentito il rispetto di questi vincoli, si è proceduto con l'aggregazione nelle tre macro-famiglie menzionate, per cui i due vincoli indicati sono sempre rispettati.

Logica di aggregazione dei dati utilizzata per l'analisi

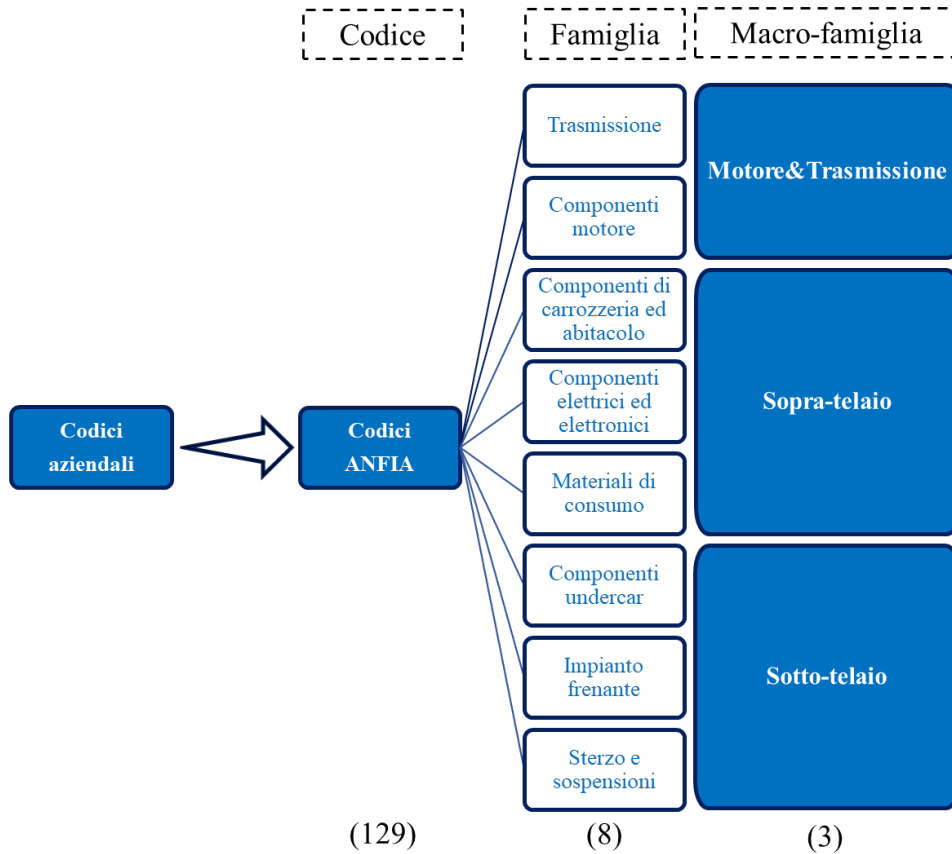

L'andamento del fatturato mensile aggregato per la macro-famiglia Motore&Trasmissione è stato tendenzialmente in crescita. Un comportamento molto simile è stato rilevato anche per la macro-famiglia Sotto-telaio. Invece, per quanto concerne la macro-famiglia Sopra-telaio, il primo trimestre è stato caratterizzato da un andamento costante, per poi presentare un andamento inizialmente in decrescita e poi in crescita nel secondo trimestre.

Andamento del fatturato delle macro-famiglie su base mensile (2020 - Primo semestre 2024)

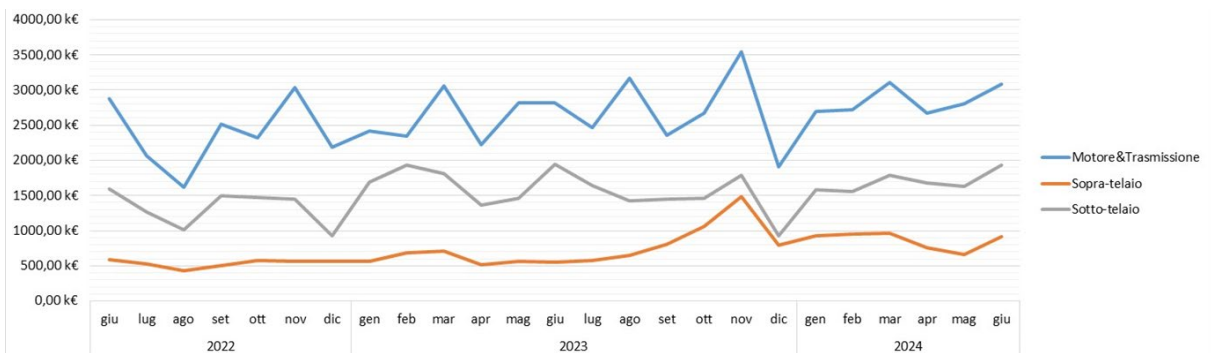

Con riferimento alle variazioni percentuali del fatturato cumulato delle macro-famiglie rispetto agli anni precedenti, la **macro-famiglia Motore&Trasmissione** ha registrato un incremento del +9% rispetto al 2023, del +16% rispetto al 2022 e del +33% rispetto al 2021.

Anche la **macro-famiglia Sopra-telaio** ha evidenziato una variazione percentuale del fatturato cumulato positiva rispetto ai tre anni precedenti, in particolare pari a +45% rispetto al 2023, +56% rispetto al 2022 e +27% rispetto al 2021.

Diversamente, la **macro-famiglia Sotto-telaio** ha registrato nel primo semestre del 2024 una variazione percentuale del fatturato cumulato positiva sia rispetto al 2022 (+10%) sia al 2021 (+15%), ma sostanzialmente invariata con riferimento al 2023 (0%).

Barometro Aftermarket Truck ANFIA Primo semestre 2024

Macro-Famiglie Prodotto	Variazione % Fatturato 2024/2023	Variazione % Fatturato 2024/2023	Variazione % Fatturato 2024/2023
Motore&Trasmissione	+9%	+16%	+33%
Sopra-Telaio	+45%	+56%	+27%
Sotto-Telaio	+0%	+10%	+15%
Mercato Totale	+10%	+19%	+26%

“I dati del primo semestre 2024 - sottolinea Alessio Sitran, Responsabile Area Truck & Bus di ANFIA Aftermarket - sono un’ulteriore conferma della proattività delle scelte di investimento operate negli anni scorsi dalle aziende, che hanno saputo creare le basi per garantire non solo la resilienza del comparto, anch’esso parte integrante della trasformazione che sta interessando il mondo automotive, ma anche lo sviluppo futuro, grazie a prodotti e modelli di business innovativi che hanno consentito al settore di adattarsi con rapidità ai cambiamenti di scenario, tecnici e normativi, ma anche alle mutate esigenze di mercato.

La presenza di importanti e pressoché uniformi e costanti segni positivi avvalora quindi il consolidamento e la dinamicità del settore, anche a fronte del pari incremento, nello stesso periodo di rilevazione del Barometro Aftermarket Truck, registrato dal comparto del veicolo industriale e a discapito dei timori di fenomeni contrattivi ipotizzati a inizio 2024”.



Per maggiori informazioni sulle aziende della Sezione ANFIA-Aftermarket e sulle attività ad essa correlate: www.anfia.it/it/imprese-associate/anfia-aftermarket.

Per informazioni: ufficio stampa ANFIA

Miriam Gangi - m.gangi@anfia.it

Tel. 011 5546502

Cell. 338 7303167

ANFIA - Associazione Nazionale Filiera Industria Automobilistica

Nata nel 1912, da oltre 100 anni ha l'obiettivo di rappresentare gli interessi delle Associate nei confronti delle istituzioni pubbliche e private, nazionali e internazionali e di provvedere allo studio e alla risoluzione delle problematiche tecniche, economiche, fiscali, legislative, statistiche e di qualità del comparto automotive.

L'Associazione è strutturata in 3 Gruppi merceologici, ciascuno coordinato da un Presidente.

Componenti: comprende i produttori di parti e componenti di autoveicoli; *Car Design & Engineering:* comprende le aziende operanti nel settore della progettazione, ingegnerizzazione, stile e design di autoveicoli e/o parti e componenti destinati al settore autoveicolistico; *Costruttori:* comprende i produttori di autoveicoli in genere - inclusi camion, rimorchi, camper, mezzi speciali e/o dedicati a specifici utilizzi - ovvero allestimenti ed attrezzature specifiche montati su autoveicoli.

www.anfia.it

twitter.com/ANFIA_it

www.linkedin.com/company/anfia-it

La filiera produttiva automotive in Italia

5.439 imprese

272.000 addetti (diretti e indiretti), il 7,3% degli occupati del settore manifatturiero italiano

100,6 miliardi di Euro di fatturato, pari all'11,5% del fatturato della manifattura in Italia e al 5,6% del PIL italiano

71 miliardi di Euro di prelievo fiscale sulla motorizzazione

ANFIA-AFTERMARKET

Nata negli anni '80 in seno al Gruppo Componenti ANFIA, la sezione Aftermarket racchiude tutte le attività associative legate al mondo della ricambistica auto. Attualmente include 73 aziende associate ANFIA, realtà produttive diversificate - aziende di primo livello in termini di tecnologie, professionalità e competitività sui rispettivi mercati di riferimento - che condividono i valori della qualità e sicurezza del prodotto, dell'avanzamento tecnologico e del servizio al consumatore.

La sezione ANFIA-Aftermarket, guidata da un Coordinatore, sviluppa le sue attività attraverso approfondimenti in diverse aree tematiche: **Truck & Bus, Mercato Autovetture, Prodotto, Rapporti con Enti e Associazioni, Formazione e Comunicazione, Aftermarket nella nuova mobilità**. Tra gli argomenti di maggior interesse, l'analisi del comparto dei ricambisti e della riparazione indipendente, la lotta alla contraffazione e la difesa della qualità del prodotto, l'organizzazione di master e moduli formativi dedicati al comparto aftermarket.

BAROMETRO AFTERMARKET TRUCK

E' una rilevazione statistica interna ad ANFIA, nata nel 2022 in collaborazione con la sezione Automotive di ASAP Service Management Forum con l'intento di replicare, per il settore dell'aftermarket truck, lo strumento esistente dal 1999 per il comparto aftermarket auto, conosciuto semplicemente come Barometro Aftermarket ANFIA.

La rilevazione è suddivisa in 8 famiglie di prodotto, a loro volta aggregate in tre macro-famiglie: **Motore&Trasmissione, Sopra-telaio, Sotto-telaio**.

Lo strumento dà la possibilità di avere un dato di trend significativo sul mercato dell'Autocarro, considerando unicamente i fatturati realizzati in Italia sul mercato Aftermarket.